

La zone de rencontre c'est :

donner la priorité aux piétons,

favoriser la vie de quartier,

renforcer la sécurité.

Pour :

plus de qualité de vie,

plus d'espaces dédiés aux activités,

plus de tranquillité.

ZONE DE RENCONTRE

Lois...

Priorités...

Respect...

...Quel comportement ?



Le signal "zone de rencontre" désigne des routes situées dans des quartiers ou des zones d'activités où **les piétons ont la priorité sur l'ensemble de la chaussée**. La fin de zone est signalée par le panneau "fin de zone de rencontre".



Les automobilistes circulent avec la plus grande prudence. **La vitesse maximale est fixée à 20 km/h.**



Dans les zones de rencontre, **l'aménagement de passages pour piétons n'est pas admis**. Les piétons peuvent traverser la chaussée **où bon leur semble**.



La règle de la **priorité de droite** s'applique généralement dans les zones de rencontre.

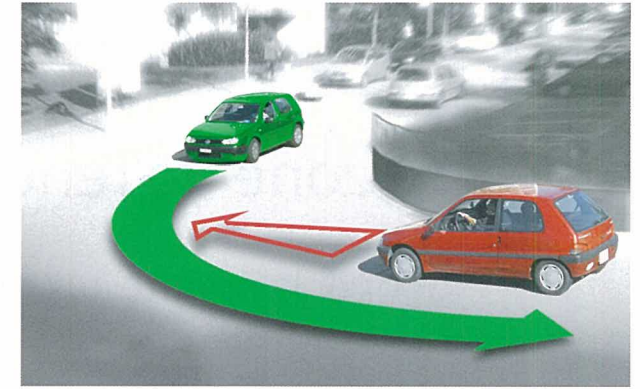

Il est **strictement interdit de parquer** son véhicule hors des endroits spécialement signalés à cet effet.

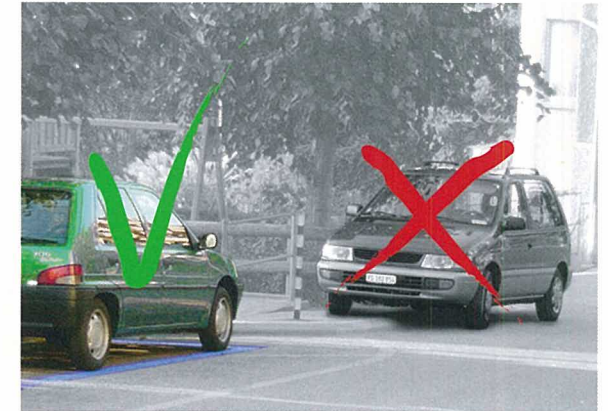

Les automobilistes doivent compter avec **la présence d'enfants sur la chaussée**.

Les piétons ne doivent toutefois pas **gêner inutilement** les automobilistes.

