



Ville de Lausanne

Service de l'économie

Office d'appui économique et statistique

La population jeune de Lausanne

2023



Ville de Lausanne

Direction de la sécurité et de l'économie
Service de l'économie
Office d'appui économique et statistique (OAES)
Rue du Port-Franc 18
Case postale 5354
1002 Lausanne

statistique@lausanne.ch
www.lausanne.ch/statistique

Mars 2023

Avant-propos

La parution du dernier relevé de l'Office fédéral de la statistique sur l'état de la population en Suisse a fait l'objet d'une couverture médiatique inhabituelle. Non seulement la Suisse franchira bientôt la barre des 9 millions d'habitants, mais elle comptera pour la première fois plus de 100'000 personnes de 65 ans, leur nombre étant devenu de surcroît plus élevé que celui des individus âgés de 20 ans.

La part de la population jeune, entendu par jeunes les individus âgés de moins de 20 ans, varie toutefois significativement à travers le territoire. Lausanne se distingue en ce sens puisque sa population comprend presque 20 % de jeunes, environ 2 points de plus que dans les autres grandes villes du pays. On recense à Lausanne plus de 28'000 jeunes. Le profil jeune de la démographie lausannoise est encore accentué par l'importante présence d'une population âgée de 20 à 39 ans, attestant de l'attractivité de Lausanne à la fois comme lieu central pour la formation et aussi comme un actif marché du travail notamment dans la branche de la santé.

La stabilité observée depuis une vingtaine d'années de la part de la population jeune à Lausanne atteste du fait que de nombreuses familles continuent de résider en ville. La croissance de la population lausannoise s'inscrit du reste à hauteur de celle de la Suisse et montre encore sa vigueur après le bref temps d'arrêt lié aux restrictions de la mobilité internationale imposées pour lutter contre la pandémie. Ainsi, bien que le peuplement des communes de l'agglomération continue de progresser, les données statistiques démentent les annonces d'un hypothétique « exode » qui affecterait les villes du pays.

Si l'édification en cours de nouveaux quartiers d'habitation à Lausanne témoigne de la volonté municipale d'œuvrer pour développer l'accueil des familles en ville, ce sont les défis de la transition à la sortie de l'école obligatoire vers la poursuite des études et vers la formation professionnelle qui doivent retenir l'attention de toutes et tous. L'entrée dans le monde du travail doit être le début réussi des parcours professionnels et personnels des adultes du futur. Nous devons, comme société, offrir des promesses de progrès afin que les nouvelles générations puissent être optimistes.

Pierre-Antoine Hildbrand

Conseiller municipal

Directeur de la sécurité et de l'économie

Table des matières

Avant-propos.....	1
Faits saillants.....	5
1. Les jeunes lausannois.....	13
1.1. Aperçu.....	13
1.2. Les ménages.....	16
1.3. Naissances.....	17
1.4. Les jeunes de moins de 20 ans.....	21
1.5. Durée de résidence continue.....	26
1.6. Scolarité.....	27
2. Vue d'ensemble des quartiers.....	29
3. Les jeunes de la région et du canton.....	35
4. Les jeunes dans les grandes villes suisses.....	37
5. Les jeunes des quartiers lausannois.....	39
Q1 - Centre.....	41
Q2 - Maupas / Valency.....	45
Q3 - Sébeillon / Malley.....	49
Q4 - Montoie / Bourdonnette.....	53
Q5 - Montriond / Cour.....	57
Q6 - Sous-Gare / Ouchy.....	61
Q7 - Montchoisi.....	65
Q8 - Florimont / Chissiez.....	69
Q9 - Mousquines / Bellevue.....	73
Q10 - Vallon / Béthusy.....	77
Q11 - Chailly / Rovéréaz.....	81
Q12 - Sallaz / Vennes / Séchaud.....	85
Q13 - Sauvabelin.....	89
Q14 - Borde / Bellevaux.....	93
Q15 - Vinet / Pontaise.....	97
Q16 - Bossons / Blécherette.....	101
Q17 - Beaulieu / Grey / Boisy.....	105
Q90 - Zones foraines.....	109

Sources

Ville de Lausanne, Contrôle des habitants

Calculs propres de l'Office d'appui économique et statistique (OAES)

Office fédéral de la statistique (OFS), Statistique de l'état annuel de la population (ESPOP)

Office fédéral de la statistique (OFS), Statistique de la population et des ménages (STATPOP)

Office fédéral de la statistique (OFS), City Statistics

Office fédéral de la statistique (OFS), Statistique des élèves et des étudiants (SDL)

Office fédéral de la statistique (OFS), Analyses longitudinales dans le domaine de la formation (LABB)

Statistique Vaud (StatVD), statistiques par domaine

Canton de Vaud, Département de la formation, de la jeunesse et de la culture (DFJC), Recensement scolaire

Image de couverture

© Régis Colombo – www.diapo.ch

Fonds de carte

© Service du cadastre de la Commune de Lausanne

Magrit.cnrs.fr

Faits saillants

Introduction

La démographie lausannoise se distingue de celle des autres quatre grandes villes suisses par son profil globalement plus jeune. L'âge médian de la population résidente permanente de Lausanne est actuellement de 37.5 ans, soit 4 ans de moins que celui de Bâle et 2.7, 2.2 et 1.6 ans de moins qu'à Genève, Berne et Zurich respectivement.¹

Cette caractéristique générique de la structure démographique de Lausanne s'explique notamment par la présence d'un nombre important de jeunes actifs âgés d'une trentaine d'années, y compris les nombreux ressortissants d'origine étrangère attirés par les opportunités que propose le marché suisse du travail (graphique G5). Par ailleurs, la part des jeunes de moins de 20 ans, qui fait l'objet de la présente compilation de statistiques, reste comparativement plus importante à Lausanne par rapport aux autres grandes villes du pays (graphique G36).

La population des jeunes de moins de 20 ans englobe du reste des situations spécifiques de cette première phase du cycle de vie : la petite enfance et le début de la scolarité ; la fin de la scolarité obligatoire et ses problématiques d'actualité concernant la transition au post-obligatoire, pour certains vers la voie de la formation professionnelle, pour d'autres vers la poursuite des études (graphique G28) ; enfin, pour

toutes et tous, le passage à la majorité civile et aux droits et responsabilités qui en découlent ainsi que le cap de la vingtaine qui marque un tournant symbolique vers la vie adulte.

Evolution de la population jeune

La démographie de la population jeune est tributaire de l'évolution du cadre général. La population lausannoise a atteint 148'810 habitants à la fin décembre 2022, le nombre de jeunes de moins de 20 ans se chiffrant à 28'210, soit 19 % des résidents de Lausanne. A l'exception de l'année 2020, où l'on a enregistré une baisse de 0.5 % en raison de la crise sanitaire, la population totale a augmenté de manière prononcée à partir des années 2000 à un taux annuel moyen de l'ordre de + 0.8 %, soit quelque 1'000 habitants de plus chaque année.

Durant cette période, la composante d'origine étrangère de la population lausannoise a augmenté plus rapidement que celle de nationalité suisse. Les accords sur la libre circulation des personnes entrés en vigueur au milieu des années 2000 ont en effet facilité les mouvements avec les pays de l'Union européenne. Le dynamisme du marché du travail suisse a généré une importante immigration étrangère pour répondre au besoin de main-d'œuvre.

¹ L'âge médian indique la valeur qui divise un ensemble en deux parties égales. La moitié de la population de Lausanne a donc moins de 37.5 ans et l'autre moitié est âgée de plus de 37.5 ans.

La tendance au rajeunissement de la population lausannoise s'explique aussi par l'essor du réseau des hautes écoles situées dans le territoire lausannois et des environs qui continuent d'attirer de nombreux étudiants suisses et étrangers. Pour le groupe d'âges ici sous revue, c'est le cas, par exemple, des jeunes qui, à partir de 18 ans, viennent fréquenter les cursus de formation supérieure (y compris auprès de l'École hôtelière de Lausanne (EHL) où de très nombreux jeunes séjournent sur le campus au Chalet-à-Gobet dans les hauts de la ville).

Au cours des années 1990, lorsqu'une partie de la population lausannoise alimentait les mouvements vers les communes limitrophes, le nombre de jeunes était resté stable. Leur part avait ainsi augmenté par rapport à la population totale. Depuis, le nombre de jeunes connaît une progression annuelle presque proportionnelle à la croissance de la population totale, stabilisant ainsi juste en dessous des 20 % la part des jeunes parmi les résidents de Lausanne (graphique G3). Les restrictions de la mobilité internationale rendues nécessaires durant la période de la récente crise sanitaire ont eu un impact visible, mais en toute probabilité transitoire, sur les arrivées des étudiants en provenance de l'étranger.

La comparaison entre la pyramide des âges de 1990 et celle de 2022 met en évidence plus précisément les modalités du rajeunissement de la population lausannoise (graphiques G4 et G5). La part des moins de 20 ans n'a connu qu'une variation modeste : le nombre de jeunes pour 100 habitants a augmenté de 0.7 points entre 1990 et 2022 pour se rapprocher de

20 % (tableau p. 13). Le rajeunissement du profil démographique lausannois découle notamment de la baisse de la population âgée, en particulier du nombre de femmes âgées de 65 ans ou plus. La classe d'âge ayant par ailleurs le plus fortement contribué à l'évolution de la pyramide des âges est celle des jeunes actifs des deux sexes attirés par le potentiel d'emploi, entre autres dans la branche de la santé, le premier employeur du territoire lausannois. La structure fine par tranche d'âge de la population jeune montre par ailleurs que les classes des 0 à 4 ans et des 15 à 19 ans étaient les plus importantes en 1990. Au début des années 2000, les 4 classes d'âge quinquennales des moins de 20 ans étaient à peu près équivalentes en nombre, l'écart se creusant à nouveau ensuite. Aujourd'hui, la répartition entre les différentes classes d'âge s'est quelque peu resserrée avec une contraction toutefois visible sur la classe des 0 à 4 ans consécutive au ralentissement de la natalité qui s'observe depuis le milieu des années 2010 (graphique G14).

Enfin, la proportion d'étrangers à Lausanne dépasse actuellement les 40 %, chez les jeunes comme dans la population totale. En comparaison avec l'année 1990, cette proportion a connu une augmentation moins marquée chez les jeunes (+ 4 points) que dans la population lausannoise dans son ensemble (+ 12 points). En effet, elle était déjà plus élevée à l'époque en raison de la natalité importante chez les familles des principales composantes d'origine étrangère. Quant au rapport de dépendance des jeunes face à la population active (jeunes pour

100 habitants de 20 à 64 ans), il demeure pratiquement inchangé entre 1990 et 2022, indiquant que ces deux groupes ont évolué de façon globalement proportionnelle.

Ménages et natalité

Bien qu'à Lausanne, comme souvent dans les grandes villes, les ménages individuels soient majoritaires et leur part en augmentation, on constate que, en 2021, la part des ménages de 5 personnes ou plus était en hausse comparée à la situation qui prévalait en 1990. Les grandes villes connaissent un certain regain d'attractivité comme lieu de résidence pour les familles sensibles à l'exercice de la mobilité douce, à la densité de l'offre culturelle, aux efforts de solutions d'accueil parascolaire et de la petite enfance ainsi que d'édification d'un nombre important de nouveaux logements (projet municipal dit Métamorphose).

Composante fondamentale de la pyramide des âges, la natalité intervient de manière déterminante sur le niveau du solde naturel de la population. Près de 1'600 naissances ont été recensées en 2021 à Lausanne, soit quelques 200 de plus qu'en 1990. Si, à cette date, un tiers des naissances concernait des personnes de nationalité étrangère, on compte aujourd'hui presque autant de naissances suisses qu'étrangères. Rapportées au nombre d'habitants et mesurées cette fois à l'échelle cantonale et nationale, les naissances des années 2000 sont toutefois en

diminution par rapport au niveau des années 1990, une tendance qui s'observe globalement à travers l'Europe.

Suivant la tendance à l'augmentation de la population que Lausanne a enregistrée depuis les années 2000, le nombre de naissances s'est accru lui aussi, atteignant un pic au milieu des années 2010. Le taux de natalité lausannois a fluctué autour des 12 ‰ durant toute la période sous revue. Dans les années 1990, ce taux était plus élevé à l'échelle cantonale et nationale (graphique G8). Aussi, rapportées au nombre d'habitants, les naissances à Lausanne sont plus nombreuses que dans le Canton de Vaud et en Suisse depuis les années 2000. Ces écarts s'expliquent notamment par la composante d'origine étrangère, plus élevée à Lausanne que dans le canton et, encore plus, qu'en Suisse, dont le taux de fécondité est supérieur à celui des suissesses (13 naissances étrangères pour 1'000 habitants contre 10 pour les naissances suisses) (graphique G10).

Le nombre de naissances de garçons est généralement supérieur à celui de filles. Sur les 30 dernières années, on a recensé à Lausanne environ 105 naissances masculines pour 100 naissances féminines. Malgré la plus forte fluctuation qui s'observe pour les naissances lausannoises en comparaison aux valeurs observées à l'échelle du canton et de la Suisse (l'amplitude de la fluctuation tend à s'estomper en fonction du nombre de naissances considérées), le même rapport de masculinité de 105 prévaut indépendamment de

l'échelle considérée. La sur-masculinité des naissances est un phénomène qui reste inexpliqué malgré l'intérêt que cette question suscite depuis le début du 19^{ème} siècle (encadré page 20).

Jeunesse et cosmopolitisme

Par leur rôle de porte d'entrée des flux migratoires, les villes révèlent de manière plus accentuée le degré de cosmopolitisme d'un pays d'accueil telle la Suisse. L'évolution démographique de Lausanne au cours des trente dernières années l'atteste. En 1990, on recensait des jeunes de 105 nationalités. En 2022, on en comptait 33 de plus, avec un élargissement du bassin des pays de provenance clairement visible sur la carte du monde (graphiques G19 et G20).

L'accroissement de la diversité des origines se traduit aussi par une distribution moins concentrée des effectifs d'un même pays d'origine. En 1990, les 10 principales nationalités représentaient 84 % des jeunes étrangers, alors que 19 nationalités en cumulaient 90 %. En 2022, elles ne correspondaient plus qu'à 63 % du total et il fallait additionner 39 nationalités, soit 20 de plus, pour atteindre 90 %.

La conjoncture des pays d'origine des principales composantes étrangères de la population lausannoise a fortement contribué à ces mutations. En particulier, le développement économique de l'Espagne, de l'Italie et du Portugal les trois

nationalités les plus représentées en 1990, a fortement modifié leurs flux et leurs soldes migratoires, à la fois par le ralentissement des arrivées en Suisse et par les retours au pays, mais aussi par des phénomènes d'enracinement et, partant, d'acquisition de la nationalité suisse. En l'espace de 30 ans, l'effectif des jeunes espagnols, italiens et portugais a diminué de plus de moitié. Celui des jeunes français en revanche a plus que doublé dans le sillage des nombreuses arrivées en provenance de l'Hexagone à la suite de l'application du principe de la libre circulation prévu par les accords bilatéraux avec l'Union européenne².

La ventilation des effectifs en fonction du type d'autorisation de séjour en Suisse met en évidence d'autres aspects significatifs de la situation des jeunes étrangers de Lausanne. Le pourcentage très élevé de titres de séjour autres que les permis C et les B témoigne de l'afflux récent de jeunes déracinés, souvent seuls, en provenance de pays déchirés par de graves conflits intérieurs (Afghanistan, Corne de l'Afrique, ...), auxquels les récents événements en Europe de l'Est ont ajouté nombre de ressortissants ukrainiens (graphique G16). Le pourcentage élevé de permis B et faible de permis C (notamment chez les jeunes ressortissants de Chine, Inde et Russie) est associé à l'attractivité de la place estudiantine de Lausanne. Enfin, la configuration inverse, soit des pourcentages élevés de permis C et faible de permis B, signale

² Voir aussi « *Les jeunes dans les villes* », (Office fédéral de la Statistique, City Statistics, Neuchâtel, 2021).

l'enracinement de la descendance de l'immigration des années 1990 (pays d'ex-Yougoslavie et Portugal en particulier).

Scolarité et formation

Les établissements scolaires lausannois accueillent quelque 16'000 élèves dans les cycles primaires et secondaires. Près de 14'000 d'entre eux fréquentent l'école publique (86 %) et un peu plus de 2'000 étudient dans des établissements privés (14 %). Parmi ces élèves, environ 6'600 sont de nationalité étrangère, dont 83 % scolarisés dans l'enseignement public et 17 % dans des écoles privées. Dans l'enseignement public, on compte presque autant de filles que de garçons, tandis que dans les écoles privées les garçons sont plus représentés (55 %) (tableaux p. 27-28).

Les données du programme d'analyses de l'Office fédéral de la statistique dans le domaine de la formation (LABB) font état des écarts, souvent prononcés, qui séparent les cantons suisses en matière de parcours de formation à l'issue de la scolarité obligatoire. Ces données révèlent que, à la sortie de l'école obligatoire, environ 44 % des élèves de l'école publique lausannoise choisissent la voie de l'apprentissage ; 35 % s'orientent vers la voie gymnasiale ; et 11 % vers l'école de culture générale. Pour ces orientations, le choix des jeunes lausannois est assez proche de l'ensemble des élèves vaudois. Par contre, ces parts s'écartent de manière

importante des valeurs observées à l'échelle nationale. La part des jeunes lausannois qui optent pour la voie gymnasiale est en effet supérieure d'au moins 10 points à la moyenne suisse, tandis que celle qui s'orient vers l'apprentissage lui est inférieure dans une proportion analogue (graphique G28).

Le cadre régional

A l'échelle régionale, on constate que la natalité est quelque peu inférieure dans le périmètre de Lausanne Région et dans le canton qu'à Lausanne (respectivement 10.9, 10.8, et 11.3 naissances pour 1'000 habitants en 2021). En revanche, on observe à Lausanne une part de jeunes (19.4 %) inférieure à celle de la région (20.4 %) et du canton (21.9 %). Le rapport de dépendance (29.4 %) se situe à Lausanne en bas de la fourchette, le secteur Nord de Lausanne Région affichant la valeur régionale la plus élevée (39.9 %). Ce secteur recense le pourcentage le plus faible de jeunes étrangers (25 %), le secteur Ouest, quant à lui, enregistre le plus élevé (45 %), la valeur lausannoise étant de 41 %. (graphique G35 et tableau p. 35).

La population jeune des quartiers lausannois

C'est dans le quartier Sallaz / Venes / Séchaud que l'on recense le nombre le plus élevé de jeunes de moins de 20 ans. En 2022, ils étaient plus de 4'000 et

représentaient 14 % des jeunes lausannois, alors que le quartier compte pour 11 % de la population totale. Avec une part de 25 % de jeunes dans le total des habitants du quartier, Sallaz / Vennes / Séchaud est aussi le quartier de Lausanne qui affiche la plus forte présence proportionnelle de population jeune et, corrélativement, l'âge moyen parmi les plus bas de Lausanne (36 ans). Son profil démographique se montre similaire notamment à celui de Montoie / Bourdonnette. Ce dernier enregistre aussi une part importante de jeunes parmi sa population (environ 23 %) et un âge moyen comparativement bas (36 ans). Bossons / Blécherette présente également des similitudes, avec une part importante de jeunes dans la population du quartier (23 %), mais se distinguant par un âge moyen plus élevé (40 ans) qui reflète la spécificité de sa réalité locale marquée par la présence de l'ensemble du Pont des Sauges où résident encore aujourd'hui des habitants établis de longue date.

A l'inverse, les quartiers où la part des moins de 20 ans s'avère faible (de l'ordre de 15 %) sont géographiquement les plus proches du centre-ville et des lieux de forte activité économique, en particulier le Centre, Maupas / Valency, Vinet / Pontaise et Vallon / Béthusy. En termes d'effectifs, c'est dans les quartiers Mousquines / Bellevue et Montchoisi que l'on recense le nombre le plus faible de jeunes de moins de 20 ans (autour de 2 % du total des jeunes lausannois), ces deux quartiers représentant toutefois des parts analogues pour le total de leurs

résidents (tableau p. 30).

Il faut cependant noter que les quartiers possèdent chacun des particularités dont les réalités peuvent s'écarter des indicateurs agrégés à l'échelle de leur ensemble. C'est le cas, parmi d'autres, de Sallaz / Vennes / Séchaud dont le découpage englobe le complexe de Praz-Séchaud, datant des années 1970, mais aussi la réalisation récente dites des Fiches, aux particularités sociodémographiques propres. On relève aussi l'impact sur les indicateurs statistiques que peut avoir la présence d'entités particulières telles l'École Hôtelière de Lausanne où le campus accueille une nombreuse population jeune dont l'effectif pèse sur les comparatifs concernant les Zones foraines.

L'évolution de la population jeune dans les quartiers

L'évolution du tissu démographique de la ville s'opère aux rythmes lents de mutations territoriales déterminées par toute une série de facteurs liés au marché locatif local et au cycle de vie des habitants : la typologie des nouvelles constructions ; la mobilité résidentielle des familles, souvent conditionnée par les tensions du marché du logement ; la recomposition des ménages ; l'entrée dans la vie active ou le début des études supérieures, avec la sortie du domicile des parents ; ou, encore, le vieillissement et l'abandon du domicile occupé durant de très nombreuses années.

Sur un socle relativement stable, ces facteurs marquent la structure démographique fine du territoire de manière souvent nuancée. Des dynamiques de vieillissement et de renouvellement de la population se dessinent sur la diversité des configurations locatives locales en termes d'âge, de ménages et d'origines. Sans s'attarder sur le détail d'une fastidieuse description du territoire en ces termes, on note cependant le cas instructif des ensembles locatifs édifiés dans le sillage de l'expansion démographique du deuxième après-guerre.

C'est encore aujourd'hui dans ces sites emblématiques du peuplement de Lausanne, Praz-Séchaud et la Bourdonnette tout particulièrement, qu'on trouve proportionnellement plus de ménages de grande taille et, partant, de jeunes de moins de 20 ans (soit une taille moyenne du ménage proche de 3 (comparé au 1.94 pour Lausanne) et des parts de l'ordre de 30 % (comparées au 19 % pour Lausanne). Le subventionnement du logement se traduit dans ces cas par un certain mouvement résidentiel qui tend à limiter les durées extrêmes des baux que l'on peut observer ailleurs en ville où la tension du marché locatif génère des phénomènes de thésaurisation du bail. Les ensembles du Pont des Sauges et de Grand-Vennes, par contre, se démarquent par la diminution de la part des jeunes et par l'augmentation des habitants de 65 ans et plus, la taille moyenne des ménages étant désormais du niveau de la valeur générale.

Pour tous ces ensembles, la classe d'âge la plus jeune, celle des enfants de 0 à 4 ans, s'inscrit toutefois aujourd'hui en diminution par rapport aux effectifs recensés il y a une trentaine d'années. On constate aussi la multiplication de la diversité de la composante d'origine étrangère et de leur population jeune, dont le nombre de nationalités a augmenté fortement durant la même période.

Il sera instructif de comparer dans quelques années les dynamiques d'occupation des sites aujourd'hui en phase de construction ou planification – aux Fiches, aux Plaines-du-Loup et aux Près-de-Vidy – à celles des ensembles plus anciens pour en chercher les invariants et les spécificités. Les exemples des édifications de Prélaz et de Maillefer, ou celles par palier successif à Pré Fleuri, montrent déjà la nature en quelque sorte cyclique de l'évolution démographique qui se déploie dans ces blocs immobiliers, avec l'arrivée de jeunes familles qui grandissent et avancent en âge. On note aussi l'évolution vers un certain rajeunissement de quelques quartiers, au profil démographique plus âgé par le passé, proches du centre ou dans des portions plus anciennes du bâti de Lausanne. C'est le cas, par exemple, de Florimont ou de l'Avenue de Cour.

Remarques conclusives

On retiendra en conclusion trois considérations parmi d'autres que peut susciter une compilation de

statistiques dédiées à la population jeune.

Les facteurs déterminant la natalité et ses variations ont fait l'objet de nombreuses recherches qui ont mis en évidence des liens génériques, par exemple, avec l'augmentation de l'âge moyen de la mère à la naissance du premier enfant ainsi que d'autres facteurs, dont l'impact reste difficile sinon impossible à quantifier précisément, tels le revenu du ménage, le niveau de formation, l'appartenance socioculturelle, l'accès au logement ou les politiques publiques pour la famille. L'évolution de la natalité à moyen terme reste donc difficilement prévisible particulièrement dans le contexte actuel qui fait suite à une crise sanitaire et qui reste marqué par un climat général incertain.

En deuxième lieu, les deux dernières décennies ont connu un élargissement considérable des lieux d'origine de la composante démographique étrangère résidente à Lausanne et, partant, de la composition de la population jeune. A Lausanne, en l'espace d'une génération, non seulement on a dénombré une trentaine de nationalités supplémentaires par rapport à la centaine initiale, mais on a aussi assisté à la fragmentation de la structure par origine, ce dont attestent les plus de 80 langues parlées actuellement recensées à Lausanne. Cette mutation de la structure démographique n'est pas sans conséquence notamment sur la mise en œuvre de l'encadrement et du cursus scolaire.

Enfin, ce sont les modalités d'orientation de la

jeunesse vers le monde du travail qui posent d'importants défis. Dans les cantons de Genève, du Tessin, de Vaud et de Bâle-Ville, la part des jeunes qui choisissent les écoles de maturité gymnasiale dépasse fortement la moyenne nationale (environ 25 % au total en Suisse, contre 35 à 50 % dans les cantons mentionnés). Une situation en contretypé caractérise ces cantons en matière d'apprentissage, avec des parts fortement inférieures à celles observées en Suisse alémanique et dans les cantons bilingues. Ce constat vaut également pour Lausanne. Partant, la valorisation du système de formation duale qui donne souvent accès à des carrières de succès, comme le montre l'exemple des cantons de Suisse alémanique, est assurément un atout pour permettre à de nombreux jeunes l'accès à la vie active lors de la transition, parfois délicate et non sans risques d'échecs, qu'ils doivent affronter à l'issue de la scolarité obligatoire.

1. Les jeunes lausannois

1.1. Aperçu

	Effectif		Effectif	Variation
	1990	2022		En %
Naissances ⁽¹⁾	1'372	1'594	222	16.2 %
<i>dont Suisses</i>	889	810	-79	-8.9 %
<i>dont étrangers</i>	483	784	301	62.3 %
Jeunes (moins de 20 ans)	23'362	28'315	4'953	21.2 %
<i>dont Suisses</i>	14'704	16'600	1'896	12.9 %
<i>dont étrangers</i>	8'658	11'715	3'057	35.3 %
Population totale	127'515	148'810	21'295	16.7 %
<i>dont Suisses</i>	88'765	85'768	-2'997	-3.4 %
<i>dont étrangers</i>	38'750	63'042	24'292	62.7 %

⁽¹⁾ Population résidante permanente, dernière année disponible 2021.

Sources : Office fédéral de la statistique, 1990 (ESPOP), 2021 (STATPOP), Ville de Lausanne, Contrôle des habitants, calculs propres OAES

Indicateurs	1990	2022	Variation en points
Naissances pour 1'000 habitants ⁽¹⁾	11.1	11.4	0.3
Jeunes (moins de 20 ans) pour 100 habitants	18.3	19.0	0.7
Rapport de dépendance des jeunes ⁽²⁾	28.5 %	28.4 %	-0.1

⁽¹⁾ Population résidante permanente, dernière année disponible 2021.

⁽²⁾ Rapport de dépendance des jeunes : (0 à 19 ans / 20 à 64 ans), en %.

Sources : Office fédéral de la statistique, 1990 (ESPOP), 2021 (STATPOP), Ville de Lausanne, Contrôle des habitants, calculs propres OAES

G1. Population âgée de moins de 20 ans, Lausanne, effectif, depuis 1990

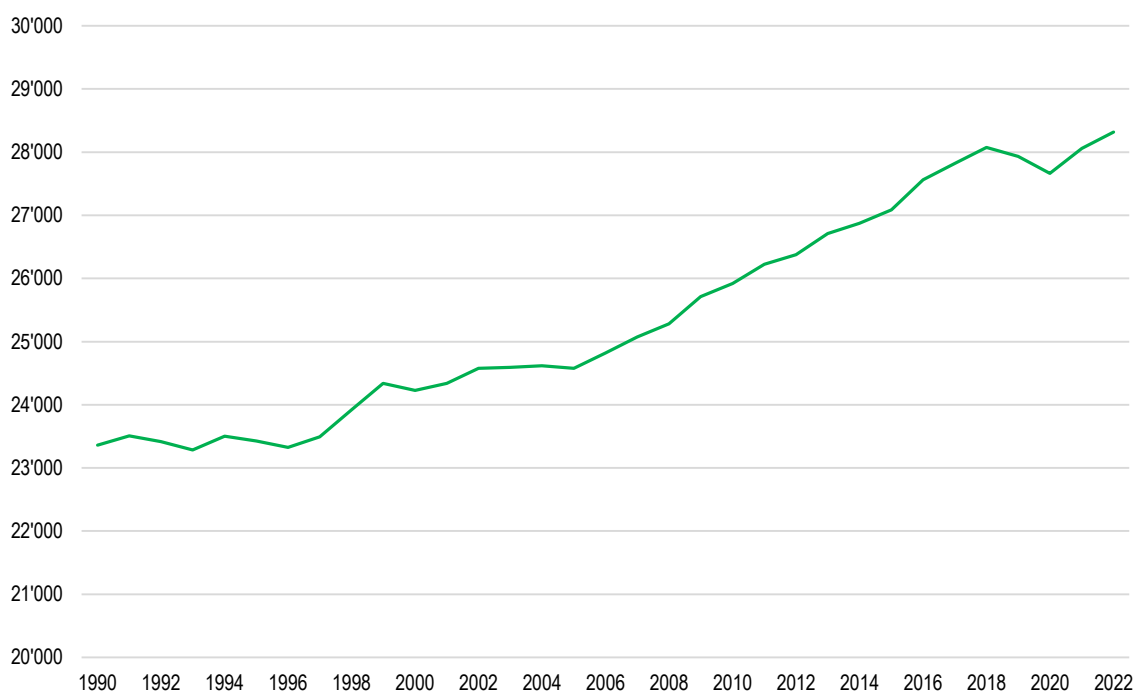

Source : Ville de Lausanne, Contrôle des habitants, calculs propres OAES

G2. Population totale, Lausanne, effectif, depuis 1990

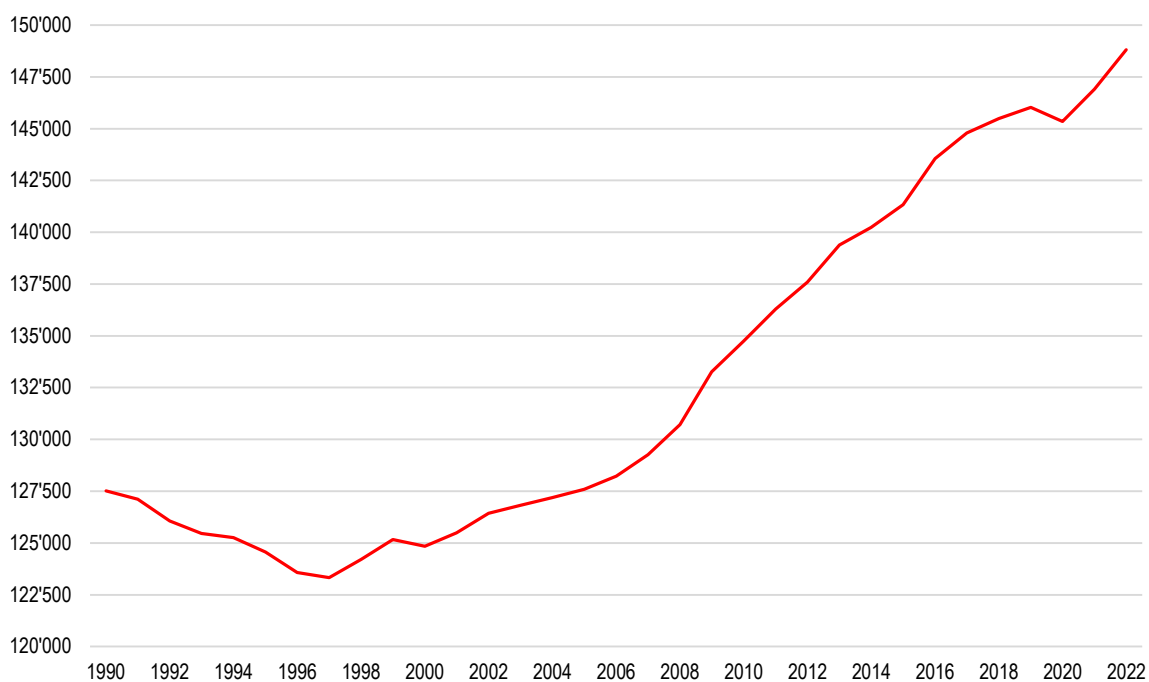

Source : Ville de Lausanne, Contrôle des habitants, calculs propres OAES

G3. Part de la population âgée de moins de 20 ans, à Lausanne, en pour cent, depuis 1990

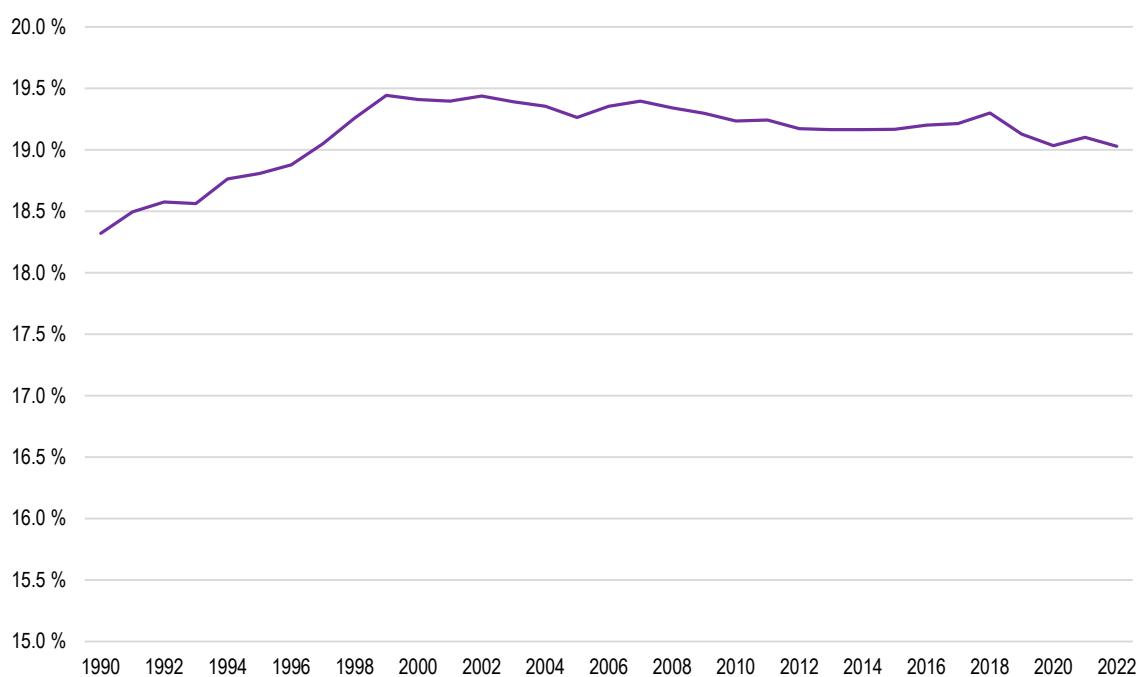

Source : Ville de Lausanne, Contrôle des habitants, calculs propres OAES

G4. Pyramide des âges de la population lausannoise, 1990

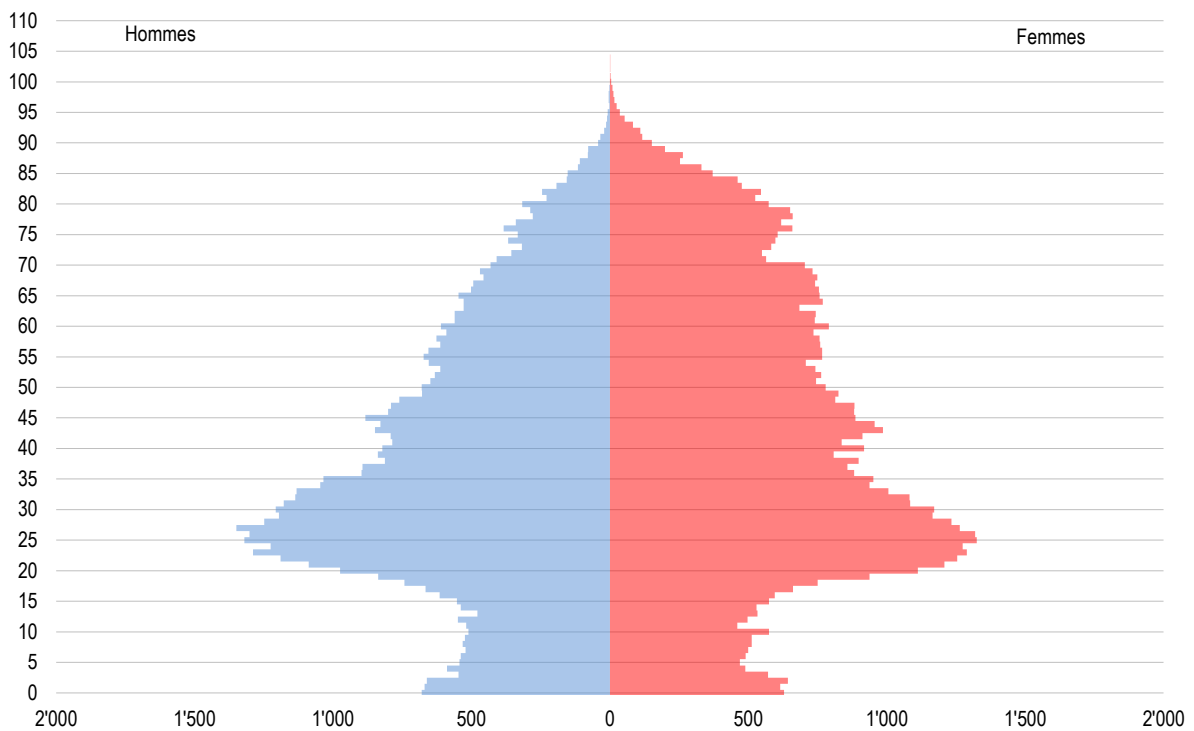

Source : Ville de Lausanne, Contrôle des habitants, calculs propres OAES

G5. Pyramide des âges de la population lausannoise, 2022

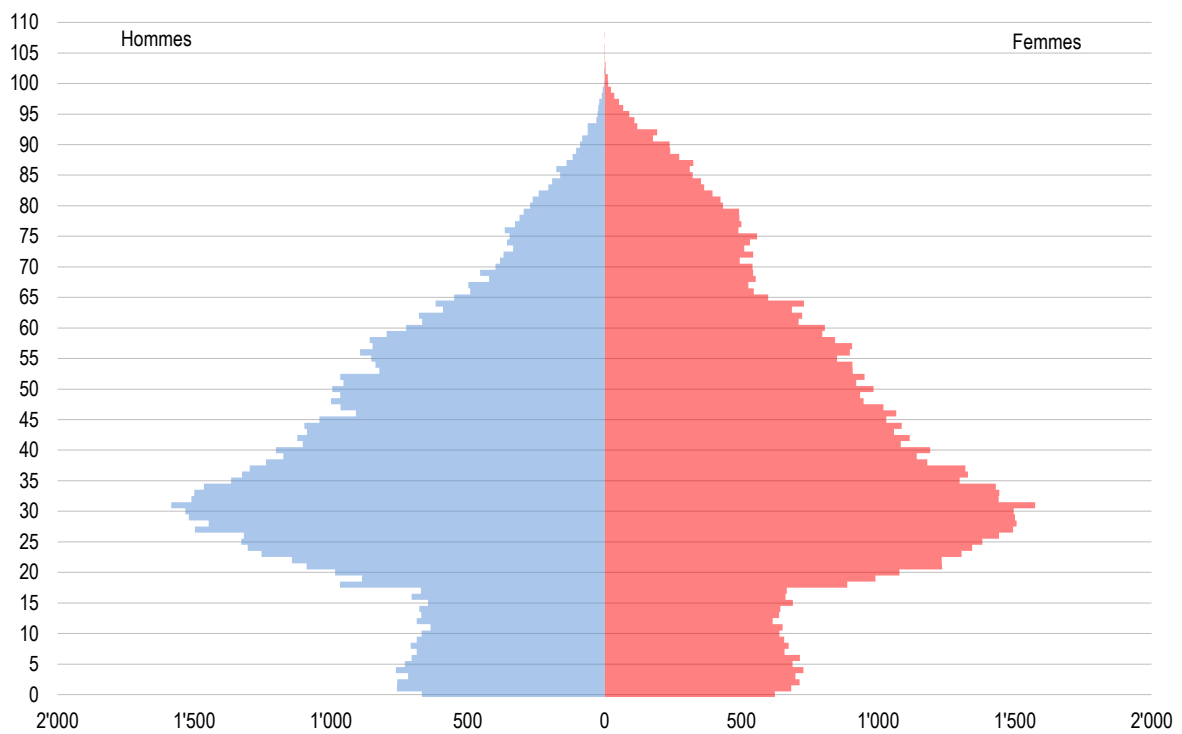

Source : Ville de Lausanne, Contrôle des habitants, calculs propres OAES

1.2. Les ménages

G6. Ménages privés, selon la taille, en pour cent, 1990 et 2021

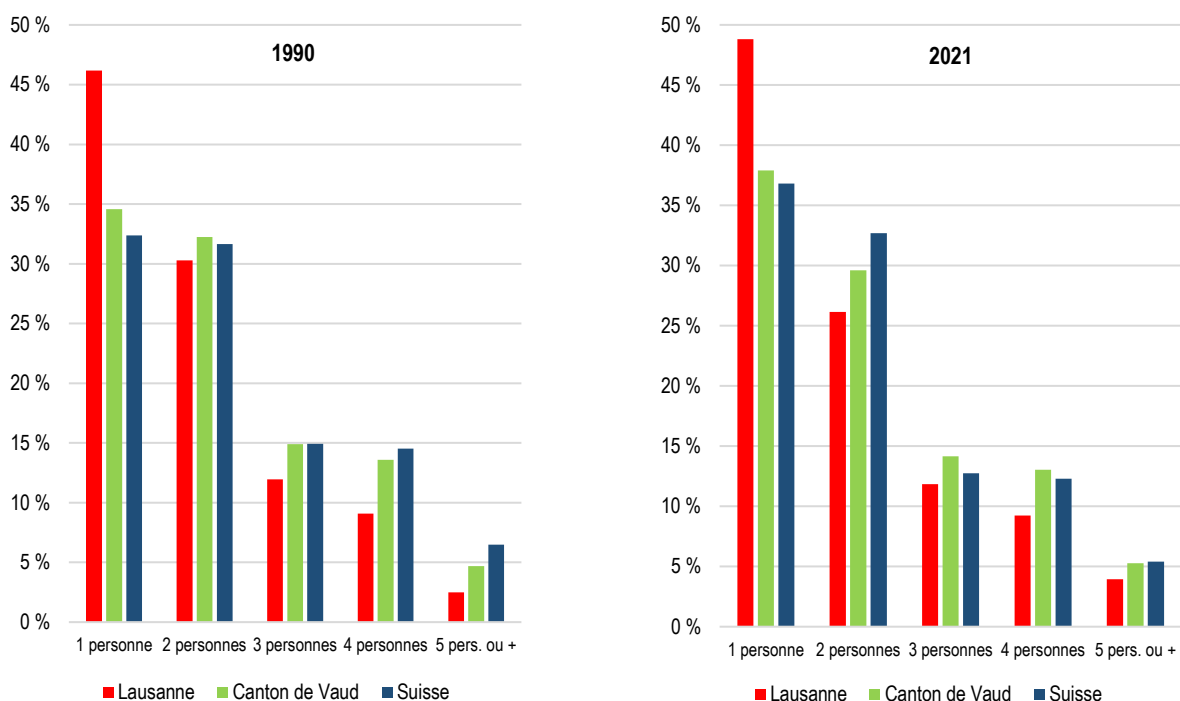

Sources : Office fédéral de la statistique, 1990 (ESPOP), 2021 (STATPOP), calculs propres OAES

G7. Personnes dans les ménages privés, selon la taille, en pour cent, 1990 et 2021

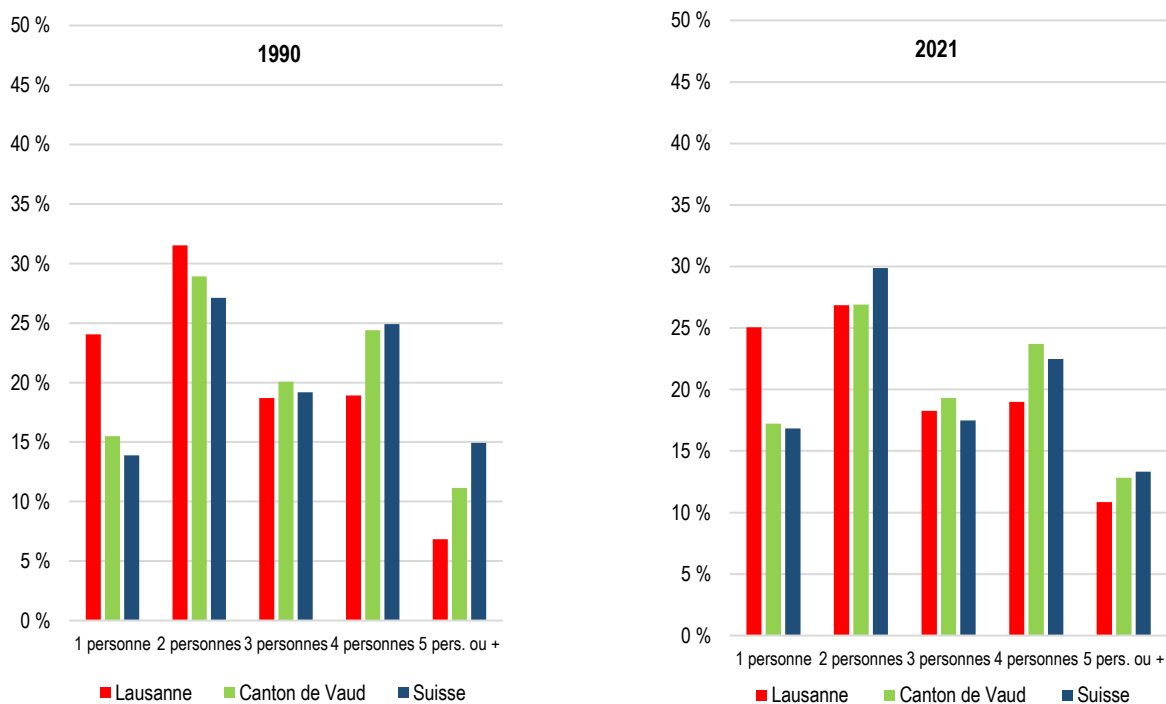

Sources : Office fédéral de la statistique, 1990 (ESPOP), 2021 (STATPOP), calculs propres OAES

1.3. Naissances

G8. Naissances, pour 1'000 habitants, depuis 1990

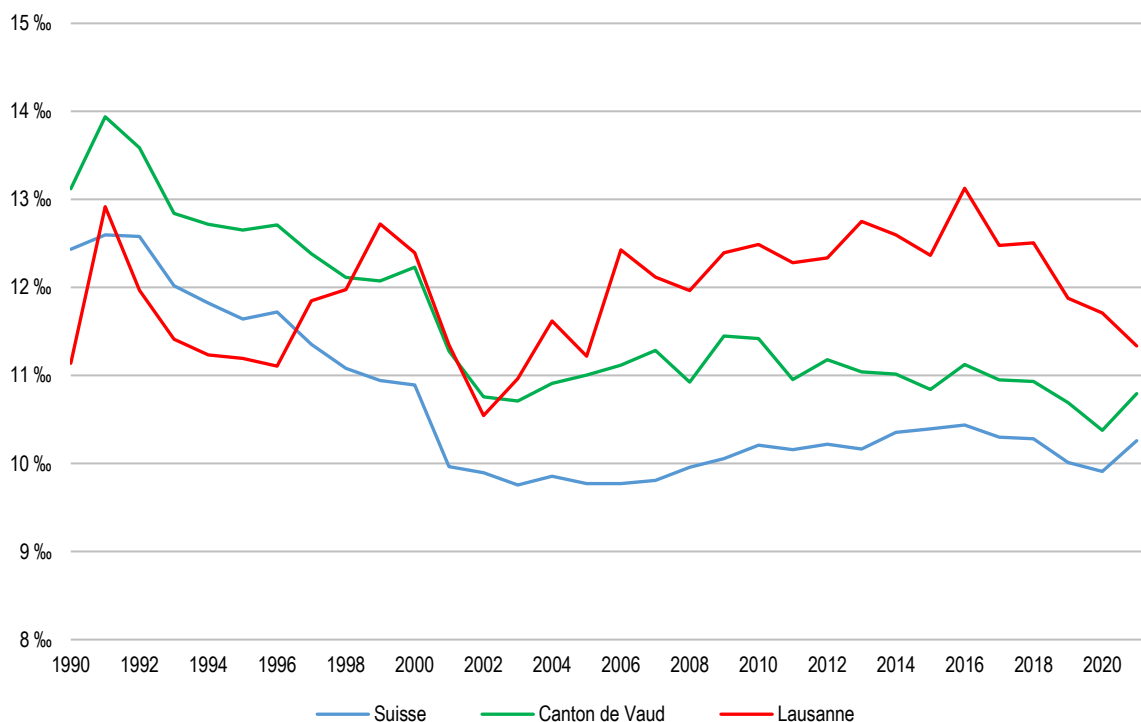

Sources : Office fédéral de la statistique, 1990 - 2010 (ESPOP), depuis 2011 (STATPOP), calculs propres OAES

G9. Naissances selon l'origine, Lausanne, effectif, depuis 1990

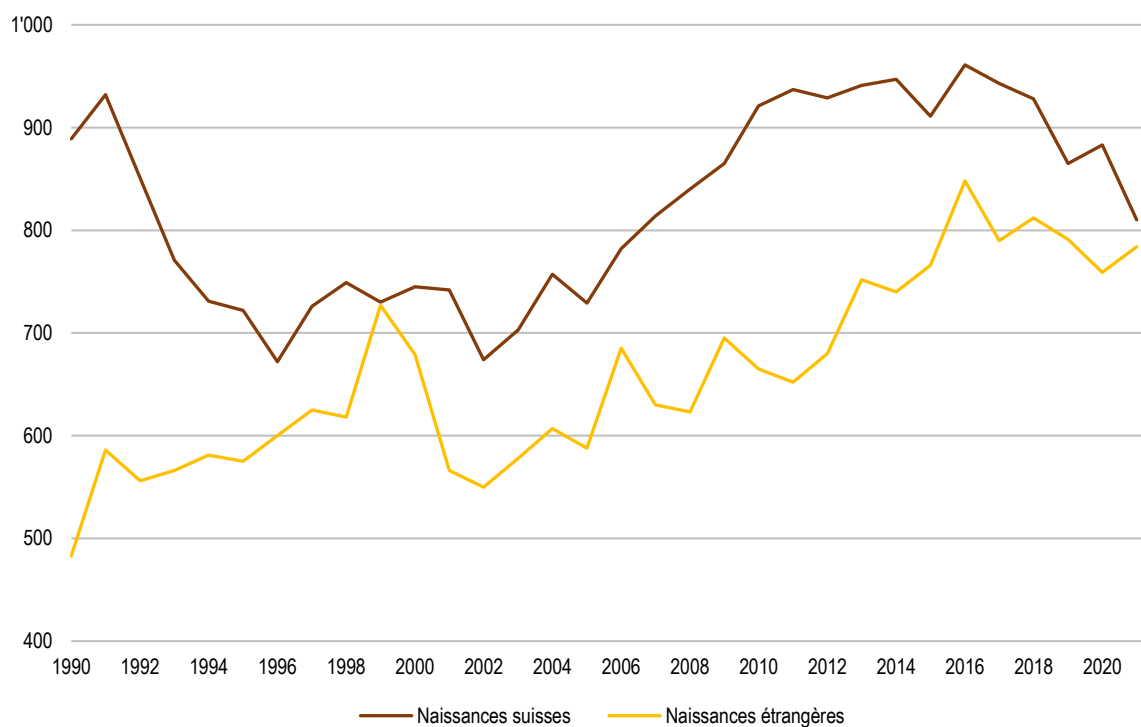

Sources : Office fédéral de la statistique, 1990 - 2010 (ESPOP), depuis 2011 (STATPOP), calculs propres OAES

G10. Naissances pour 1'000 habitants de la même origine, Lausanne, depuis 1990

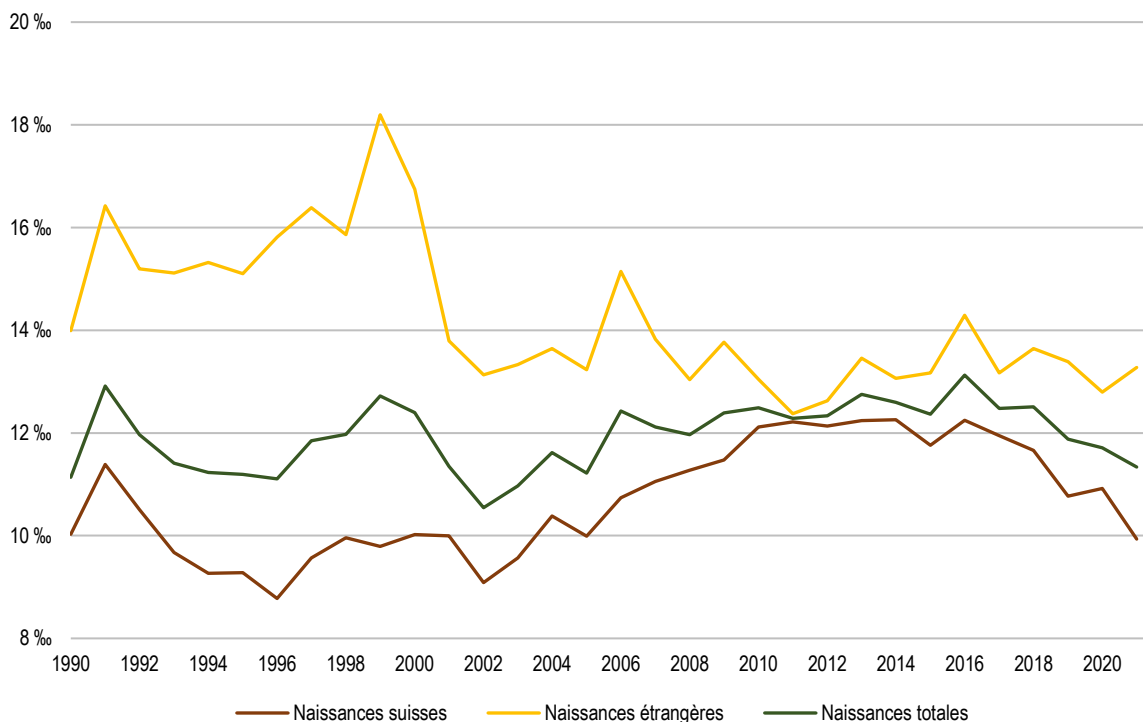

Sources : Office fédéral de la statistique, 1990 - 2010 (ESPOP), depuis 2011 (STATPOP), calculs propres OAES

G11. Naissances selon le sexe, Lausanne, effectif, depuis 1990

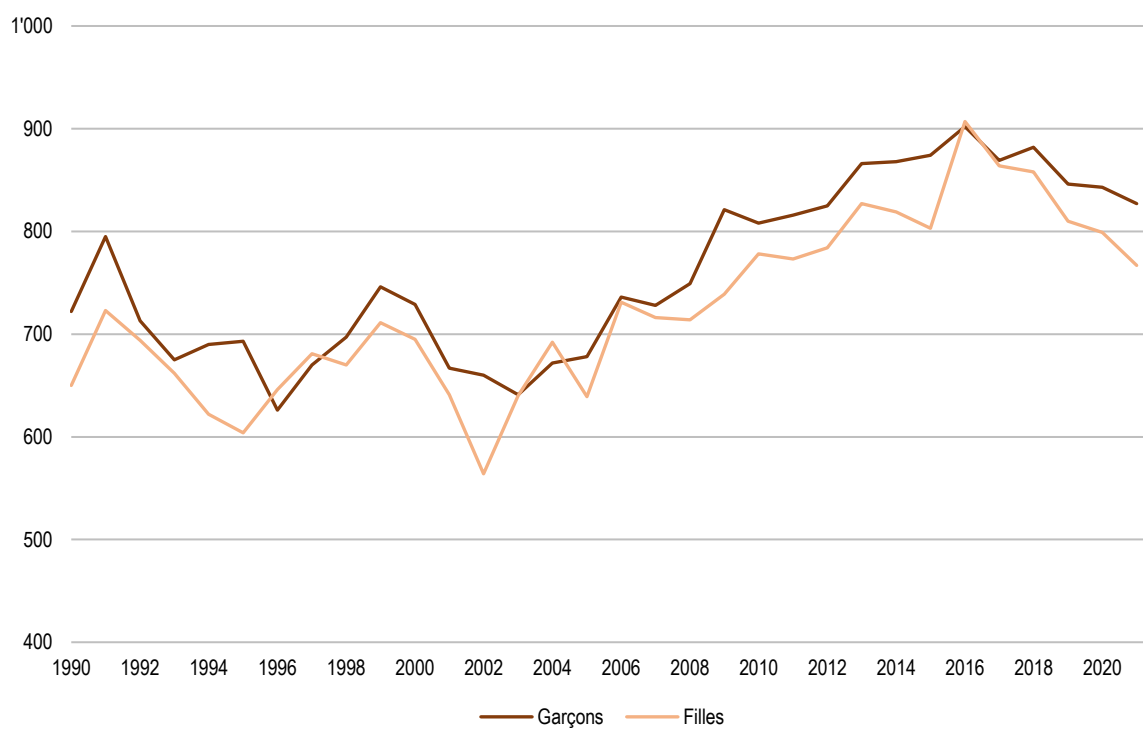

Sources : Office fédéral de la statistique, 1990 - 2010 (ESPOP), depuis 2011 (STATPOP), calculs propres OAES

G12. Rapport entre les sexes à la naissance (nombre de garçons pour 100 filles), depuis 1990

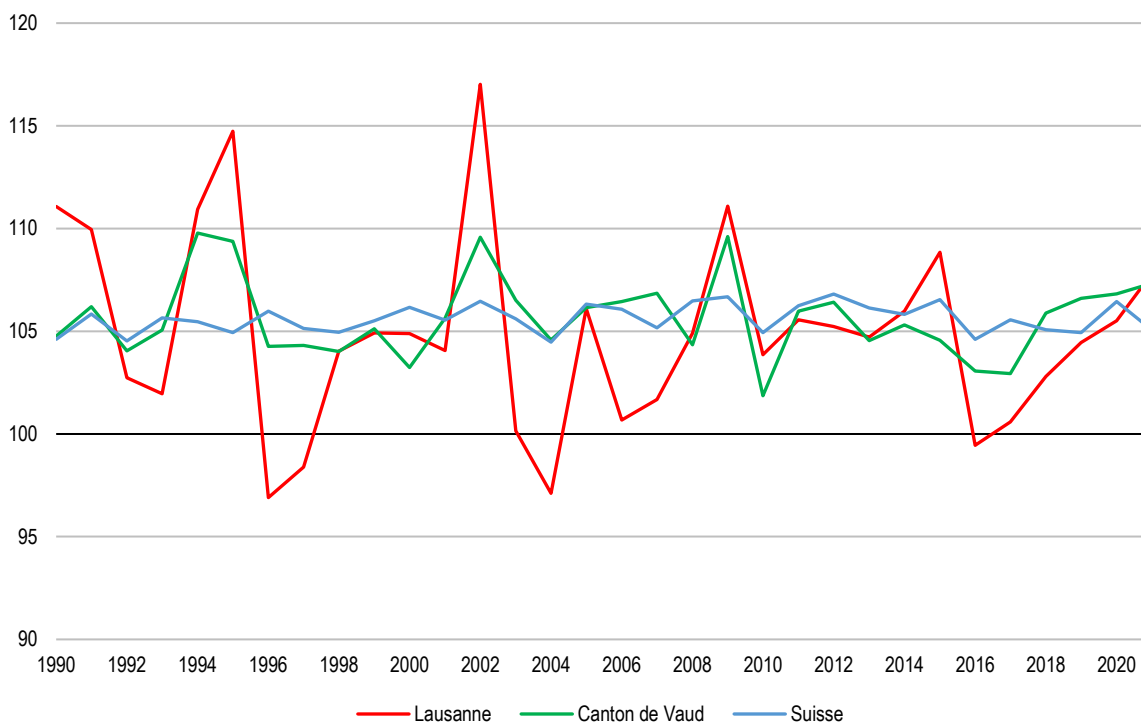

Sources : Office fédéral de la statistique, 1990 - 2010 (ESPOP), depuis 2011 (STATPOP), calculs propres OAES

G13. Palmarès des prénoms les plus fréquents parmi les jeunes de moins de 20 ans à Lausanne, selon le sexe, juin 2022

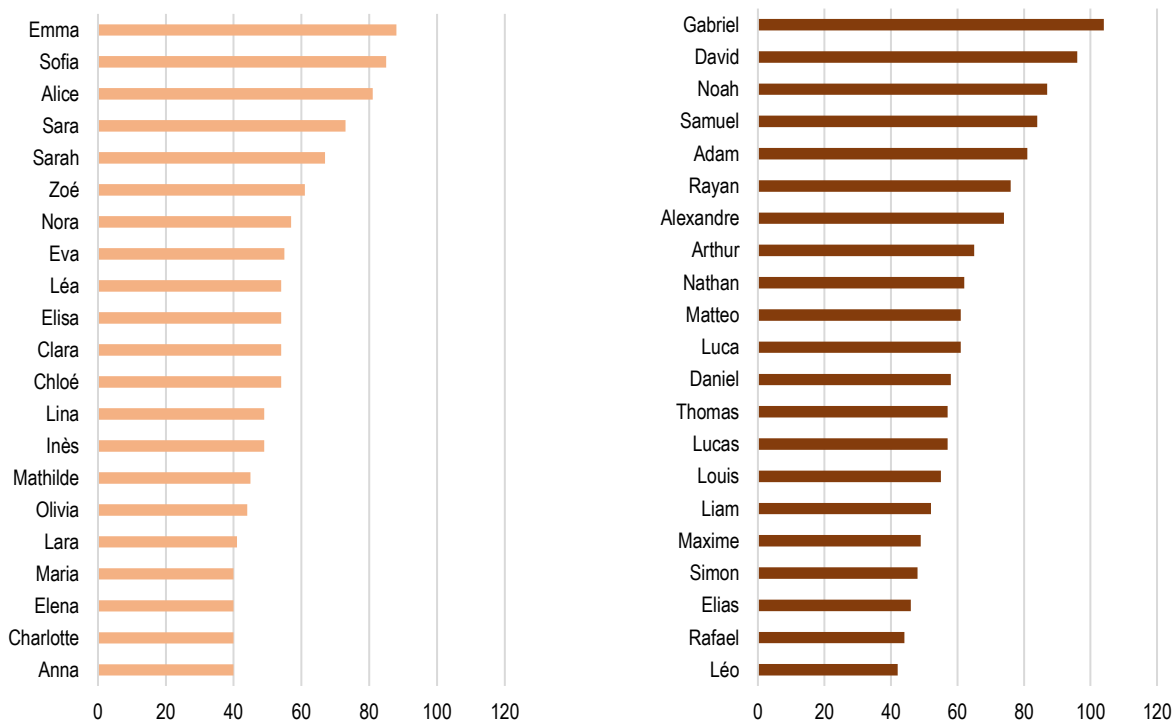

Source : Ville de Lausanne, Contrôle des habitants, calculs propres OAES

Le rapport des sexes à la naissance : une question ouverte

Vers 1660 déjà, John Graunt, marchand de draps et échevin dans la Cité de Londres, consacrant ses loisirs à l'étude des tables démographiques, avait remarqué que les naissances d'enfants de sexe masculin étaient plus nombreuses que celles de sexe féminin. Dans les décennies suivantes, d'autres savants travailleront à la compilation de données démographiques, soulevant en même temps des questions à propos de la représentativité à plus large échelle de relevés de qualité variable et de portée géographique restreinte. L'excédent de naissances masculines par rapport aux naissances féminines allait ainsi captiver l'attention des mathématiciens, en particulier, Pierre Simon de Laplace (1749-1827), figure des plus éminentes de la pensée scientifique européenne. Laplace utilisera de manière substantielle ses compilations des tables démographiques notamment de Paris, de Londres et de Naples pour déterminer si cet écart est imputable ou non au hasard. Il utilisera aussi le rapport entre le nombre d'habitants et le nombre de naissances recensés dans des communes de trente départements

« dont les maires, par leur zèle et leur intelligence, pouvaient fournir les renseignements les plus précis » pour mesurer la population totale de la France, en proposant une méthode pour en estimer la marge d'erreur, apportant ainsi une contribution déterminante pour les fondements de la statistique inférentielle.³

L'excédent de naissances masculines continue de faire l'objet d'études pour en chercher les facteurs d'influence. Zietsch et al., par exemple, ont récemment testé l'hypothèse selon laquelle l'excédent est un trait héréditaire.⁴ En comparant le sexe de la progéniture d'individus de même fratrie dans la population née en Suède depuis 1932, les auteurs n'ont pas pu démontrer que l'excédent soit expliqué par des prédispositions génétiques. Long et al. ont étudié l'impact de facteurs environnementaux sur les naissances.⁵ D'après ces chercheurs, le rapport des sexes à la naissance varierait de telle sorte que, dans des conditions favorables pour la grossesse, les femmes ont plus de garçons et, dans des conditions défavorables, plus de filles.

C'est en 1955 que la population mondiale devient majoritairement masculine. Les démographes constatent aussi un accroissement du nombre de naissances masculines dans plusieurs pays d'Asie et d'Europe orientale depuis les années 1990, incitant au réexamen des hypothèses et postulats courants. Trois facteurs seraient à l'origine de cette tendance.⁶

1. La préférence pour les garçons héritée des systèmes socio-familiaux. La fonction économique et sociale des garçons est considérée comme plus avantageuse. On leur attribue le rôle de producteur dans l'économie familiale, garant de la sécurité du foyer, soutien aux personnes âgées mais aussi défenseur de la communauté. Leur rôle devient essentiel dans les Etats où la protection sociale s'avère faible.

2. L'émergence de technologies reproductives permettant la sélection prénatale. Le diagnostic prénatal généralement effectué au moyen d'une échographie permet de déterminer le sexe de l'enfant à naître. L'interruption de grossesse permet alors une discrimination prénatale.

3. La baisse de la fécondité qui accentue les risques de progéniture sans garçon. Le nombre d'enfants souhaités diminue et de nombreux couples pratiquent la contraception dès la naissance d'un garçon. Si la première naissance est une fille, ils auront tendance à avoir recours au diagnostic prénatal pour s'assurer la naissance d'un garçon par la suite. Ces stratégies de fécondité tendent à biaiser le rapport des sexes à la naissance.

³ Pierre Simon de Laplace, *Théorie analytique des probabilités*, 3^{ème} édition, Paris, 1820, pp. 369ff.

⁴ Brendan P. Zietsch et al. « *No genetic contribution to variation in human offspring sex ratio: a total population study of 4.7 million births* », Royal Society Publishing, 2020.

⁵ Yanan Long et al. « *Observable variations in human sex ratio at birth* », PLOCOMputational Biology, 2021.

⁶ Christophe Z. Guilmoto, « *La masculinisation des naissances. Etat des lieux et des connaissances* », « *Populations* », Ined Editions, 2015/2, Vol.70, pp 201-264.

1.4. Les jeunes de moins de 20 ans

	1990	Effectif		Variation En %
		2022	Effectif	
0 à 4 ans	6'093	7'110	1'017	16.7 %
5 à 9 ans	5'142	6'907	1'765	34.3 %
10 à 14 ans	5'193	6'526	1'333	25.7 %
15 à 19 ans	6'934	7'772	838	12.1 %
Total 0 à 19 ans	23'362	28'315	4'953	21.2 %

Source : Ville de Lausanne, Contrôle des habitants, calculs propres OAES

2022	Garçons		Filles		Total	
	Effectif	En %	Effectif	En %	Effectif	En %
0 à 4 ans	3'666	25.5 %	3'444	24.7 %	7'110	25.1 %
5 à 9 ans	3'517	24.4 %	3'390	24.4 %	6'907	24.4 %
10 à 14 ans	3'339	23.2 %	3'187	22.9 %	6'526	23.0 %
15 à 19 ans	3'876	26.9 %	3'896	28.0 %	7'772	27.4 %
Total 0 à 19 ans	14'398	100.0 %	13'917	100.0 %	28'315	100.0 %

Source : Ville de Lausanne, Contrôle des habitants, calculs propres OAES

G14. Jeunes de moins de 20 ans par classe d'âge, Lausanne, depuis 1990, (pourcentage total des jeunes en gris, échelle de droite)

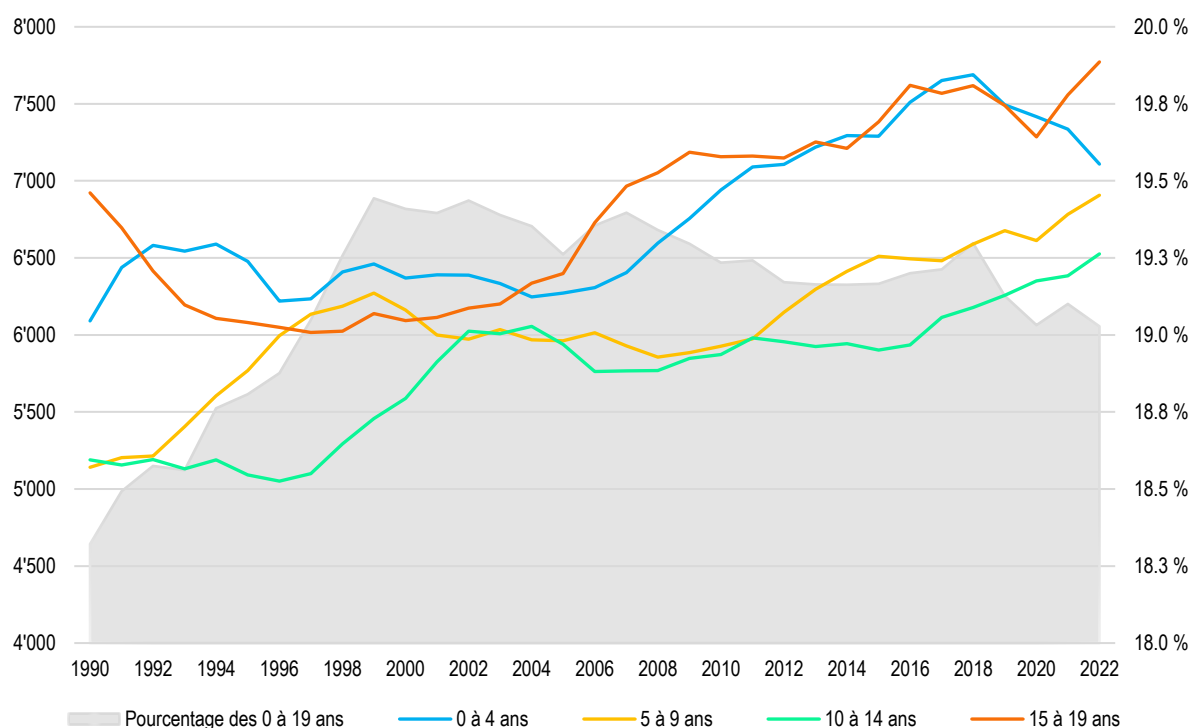

Source : Ville de Lausanne, Contrôle des habitants, calculs propres OAES

G15. Jeunes de moins de 20 ans par classe d'âge, selon l'origine, Lausanne, 2022

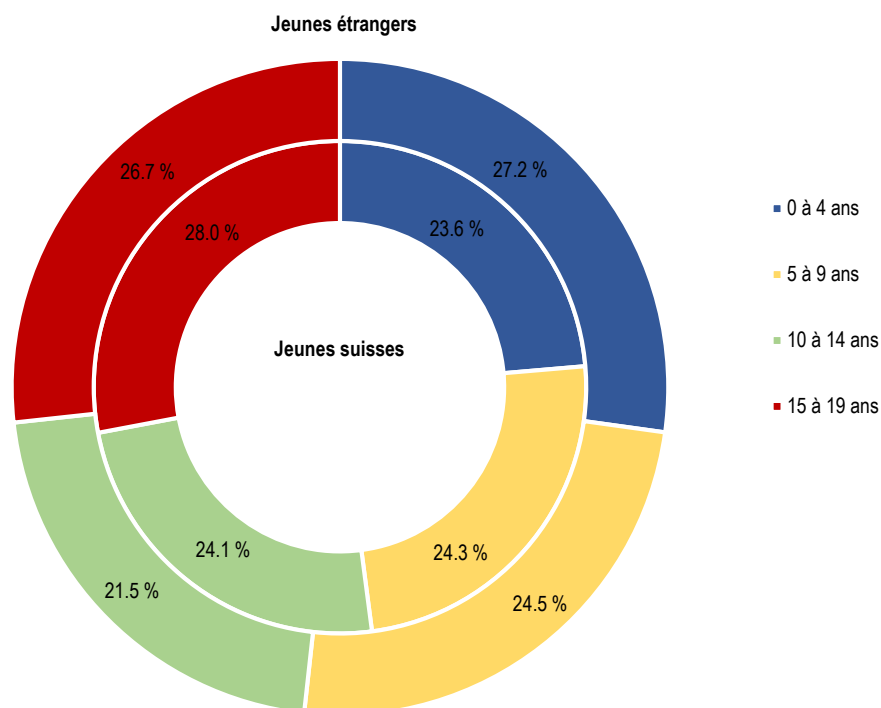

Source : Ville de Lausanne, Contrôle des habitants, calculs propres OAES

G16. Permis de séjour des jeunes étrangers de moins de 20 ans, selon l'origine, Lausanne, 2022 (pays avec au moins 50 jeunes)

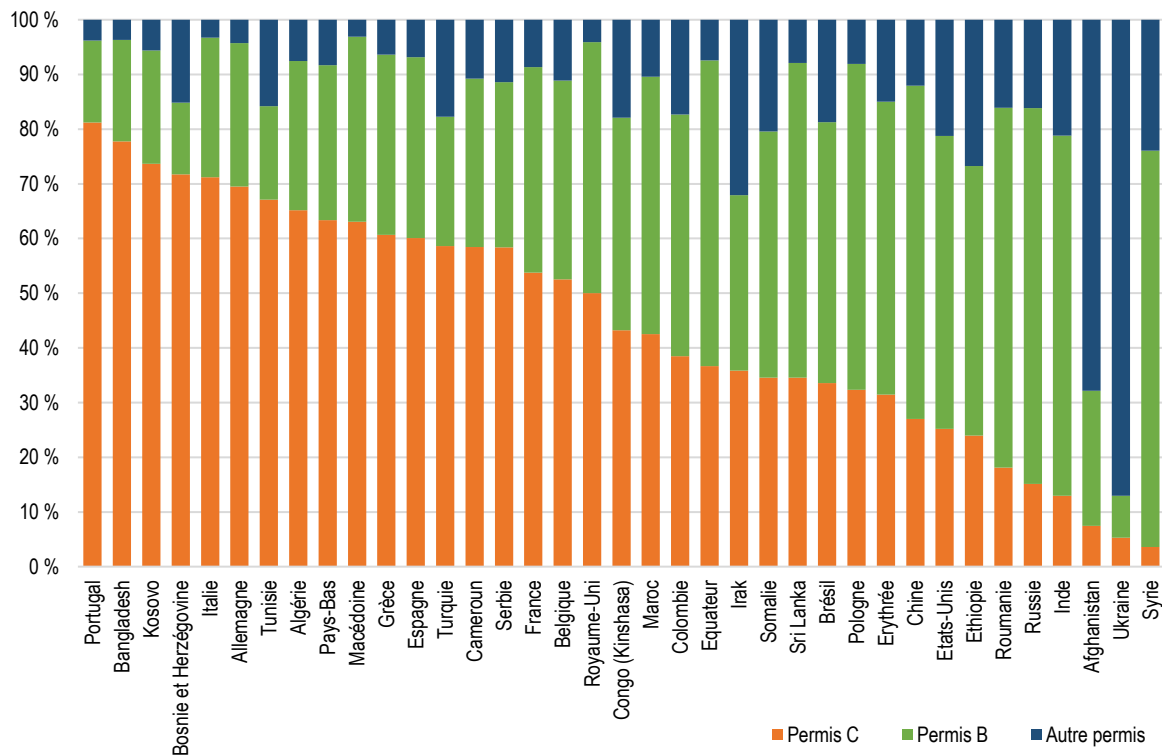

Source : Ville de Lausanne, Contrôle des habitants, calculs propres OAES

G17. Jeunes étrangers de moins de 20 ans, par groupes de pays ⁽¹⁾, Lausanne, effectif, 2022

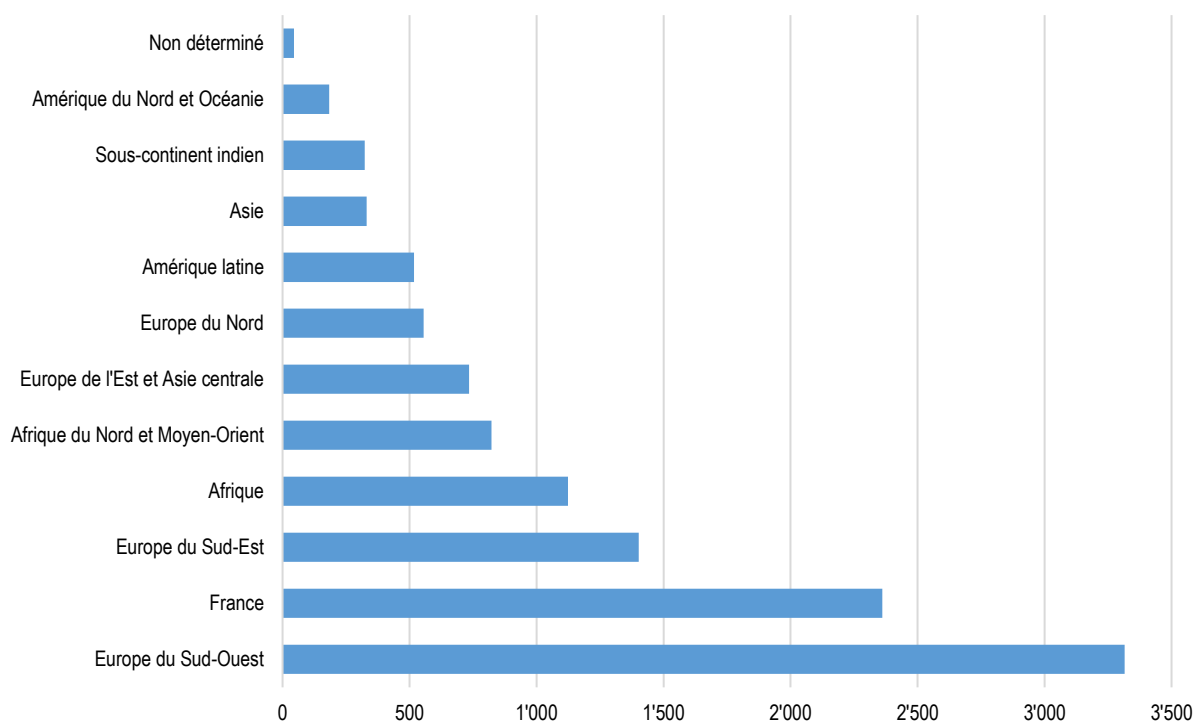

⁽¹⁾ Europe du Sud-Est: Albanie, Bosnie et Herzégovine, Chypre, Croatie, Grèce, Kosovo, Macédoine, Monténégro, Serbie, Slovénie, Turquie.
 Europe du Sud-Ouest: Espagne, Italie, Portugal.
 Sous-continent indien: Bangladesh, Inde, Népal, Pakistan, Sri Lanka.

Source : Ville de Lausanne, Contrôle des habitants, calculs propres OAES

G18. Nationalités des jeunes étrangers de moins de 20 ans, Lausanne, en pour cent, 1990 et 2022

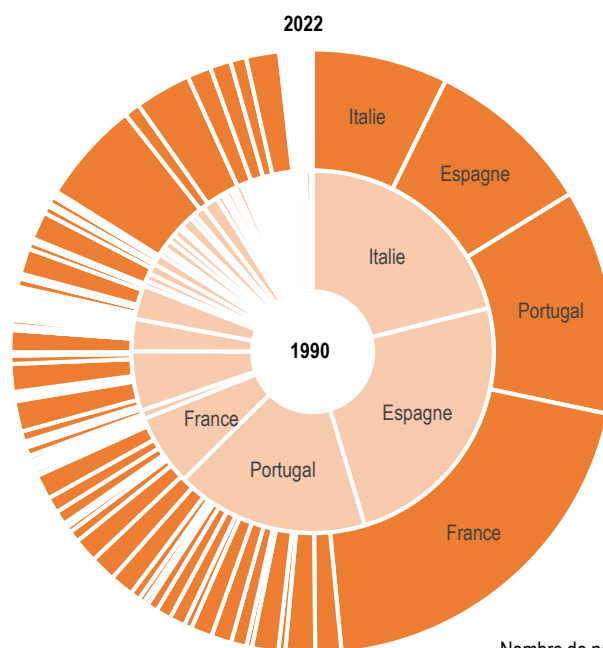

Nombre de nationalités différentes en 1990 = 105
 Nombre de nationalités différentes en 2022 = 138

Source : Ville de Lausanne, Contrôle des habitants, calculs propres OAES

G19. Jeunes lausannois de moins de 20 ans, selon le pays d'origine (non compris les suisses), effectif, 1990

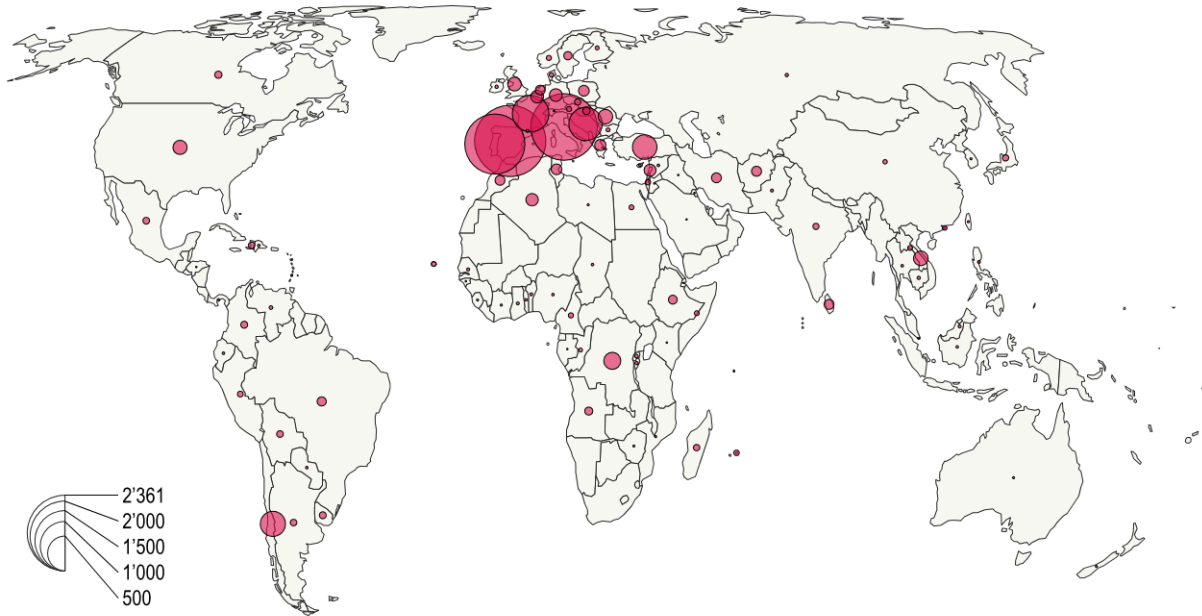

Source : Contrôle des habitants de la Ville de Lausanne – Fond de carte : magrit.cnrs.fr

G20. Jeunes lausannois de moins de 20 ans, selon le pays d'origine (non compris les suisses), effectif, 2022

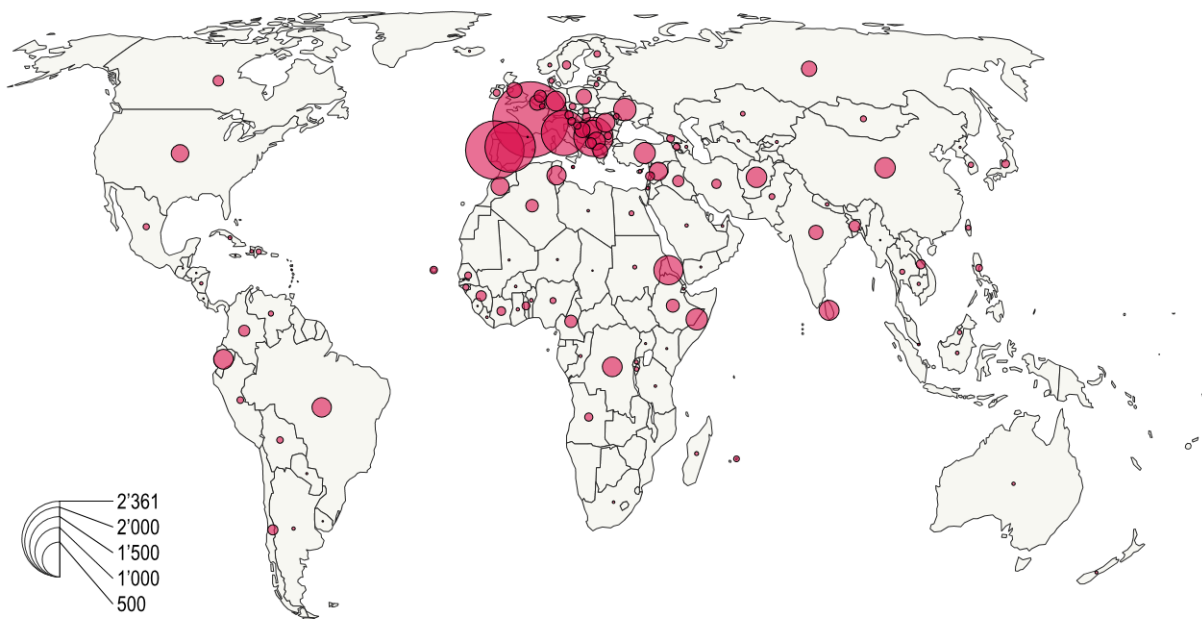

Source : Contrôle des habitants de la Ville de Lausanne – Fond de carte : magrit.cnrs.fr

G21. Jeunes lausannois de moins de 20 ans, selon le pays d'origine, variation 1990 – 2022

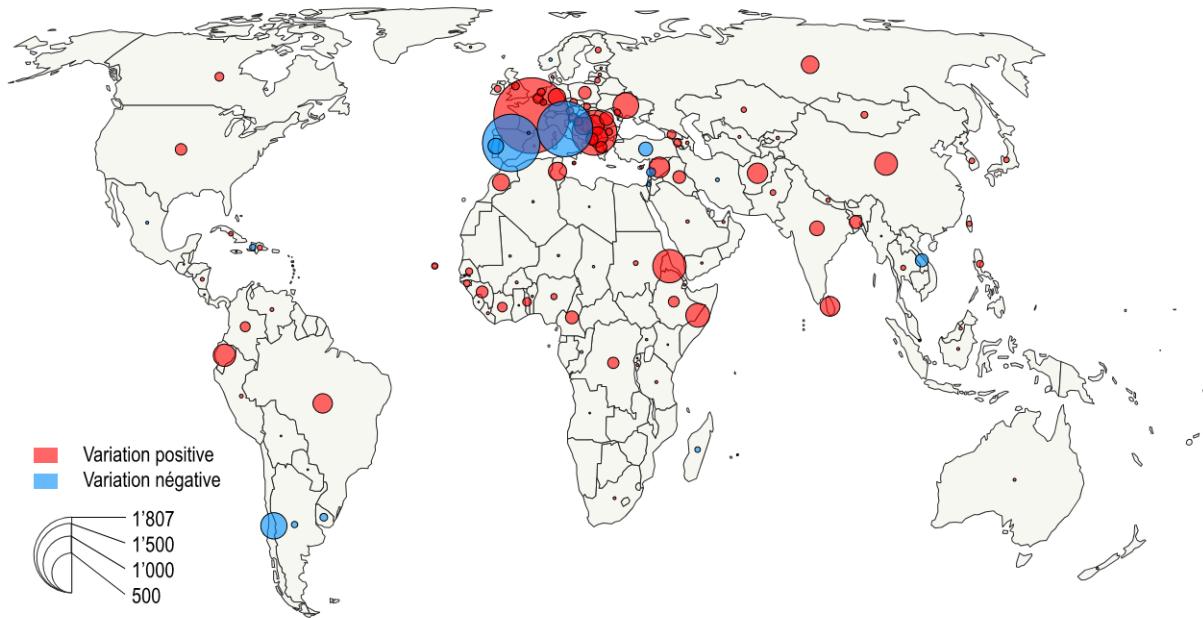

Source : Contrôle des habitants de la Ville de Lausanne – Fond de carte : magrit.cnrs.fr

G22. Jeunes lausannois de moins de 20 ans selon le pays d'origine, Europe, variation 1990 – 2022

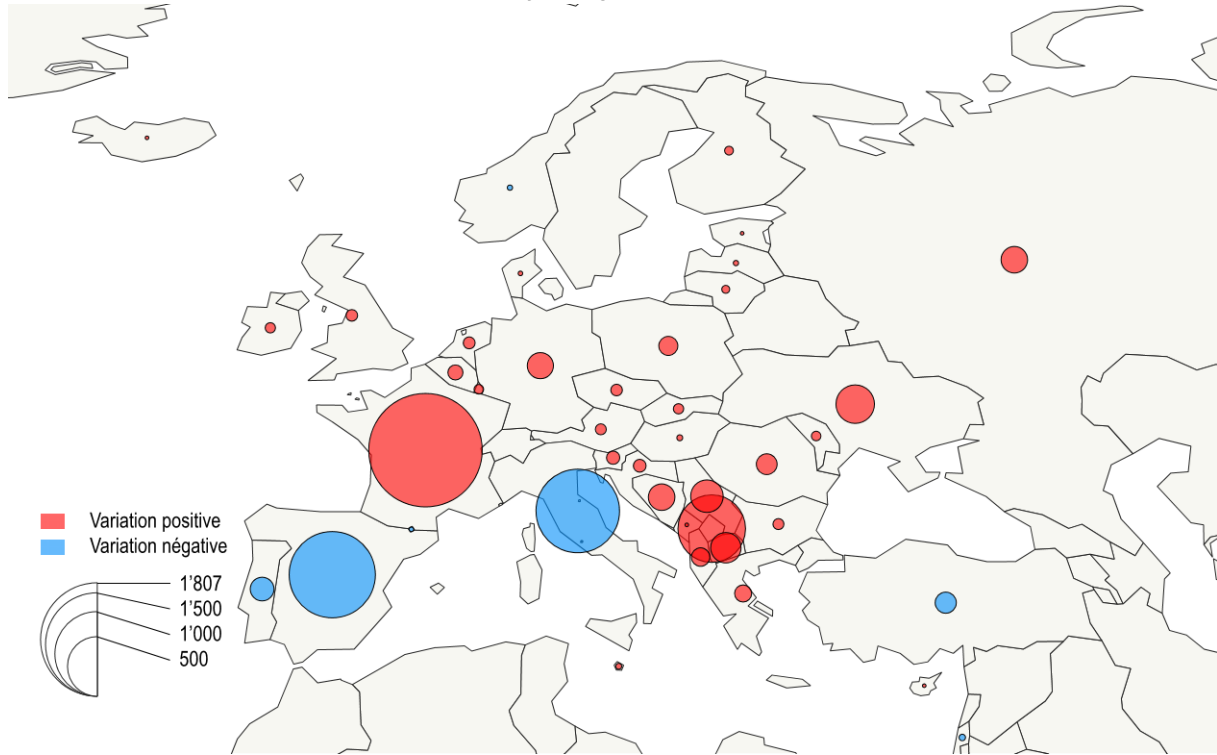

Source : Contrôle des habitants de la Ville de Lausanne – Fond de carte : magrit.cnrs.fr

1.5. Durée de résidence continue

2022 Âge	Depuis toujours		Depuis 5 ans		Depuis moins d'un an		Total Effectif
	Effectif	En %	Effectif	En %	Effectif	En %	
1 an	1'344	93.2 %	-	-	98	6.8 %	1'442
2 ans	1'271	86.4 %	-	-	102	6.9 %	1'471
3 ans	1'166	82.3 %	-	-	91	6.4 %	1'416
4 ans	1'162	78.0 %	-	-	95	6.4 %	1'490
5 ans	1'068	75.3 %	-	-	75	5.3 %	1'418
6 ans	1'037	73.1 %	79	5.6 %	68	4.8 %	1'419
7 ans	916	68.1 %	48	3.6 %	64	4.8 %	1'345
8 ans	976	70.6 %	56	4.1 %	63	4.6 %	1'382
9 ans	894	66.6 %	48	3.6 %	81	6.0 %	1'343
10 ans	840	64.2 %	43	3.3 %	73	5.6 %	1'309
11 ans	807	62.7 %	30	2.3 %	78	6.1 %	1'287
12 ans	826	63.4 %	39	3.0 %	52	4.0 %	1'302
13 ans	792	60.6 %	25	1.9 %	86	6.6 %	1'308
14 ans	745	56.4 %	42	3.2 %	83	6.3 %	1'320
15 ans	771	57.8 %	29	2.2 %	84	6.3 %	1'334
16 ans	722	52.8 %	25	1.8 %	97	7.1 %	1'367
17 ans	652	48.8 %	38	2.8 %	126	9.4 %	1'337
18 ans	680	36.6 %	33	1.8 %	603	32.5 %	1'856
19 ans	602	32.1 %	39	2.1 %	547	29.1 %	1'878
Total 1 à 19 ans	17'271	63.9 %	574	2.1 %	2'566	9.5 %	27'024

Source : Ville de Lausanne, Contrôle des habitants, calculs propres OAES

G23. Jeunes étrangers de moins de 20 ans, résidents depuis toujours à Lausanne, selon l'âge, 2022

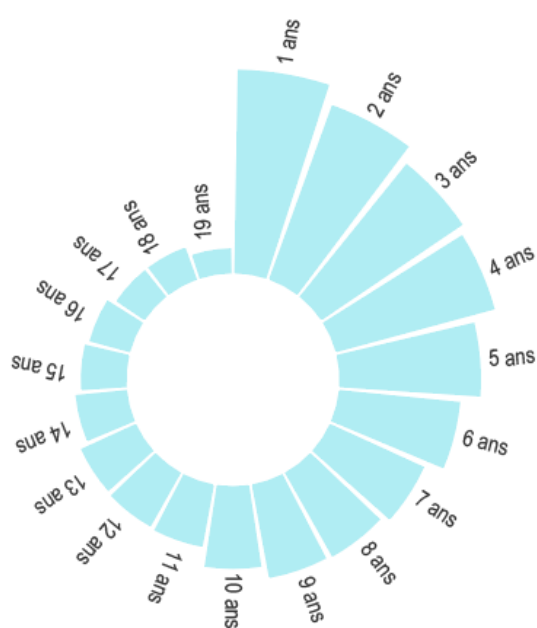

Source : Ville de Lausanne, Contrôle des habitants, calculs propres OAES

G24. Jeunes étrangers de moins de 20 ans, résidents depuis moins d'un an à Lausanne, selon l'âge, 2022

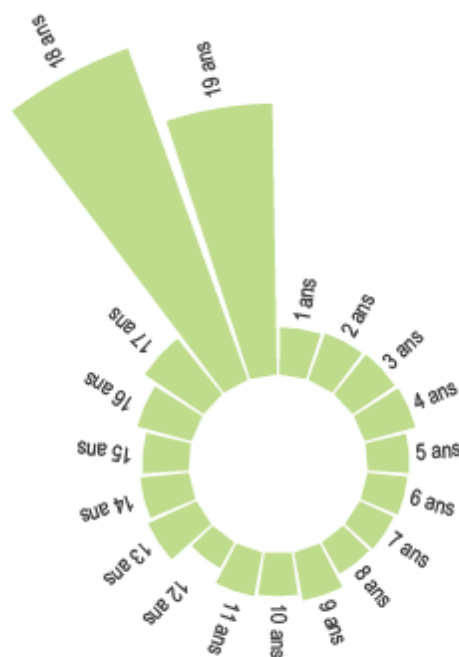

Source : Ville de Lausanne, Contrôle des habitants, calculs propres OAES

1.6. Scolarité

G25. Pyramide des âges des jeunes, selon l'âge scolaire et la classe d'âge correspondant aux cycles d'accueil et de scolarisation, Lausanne, 2022

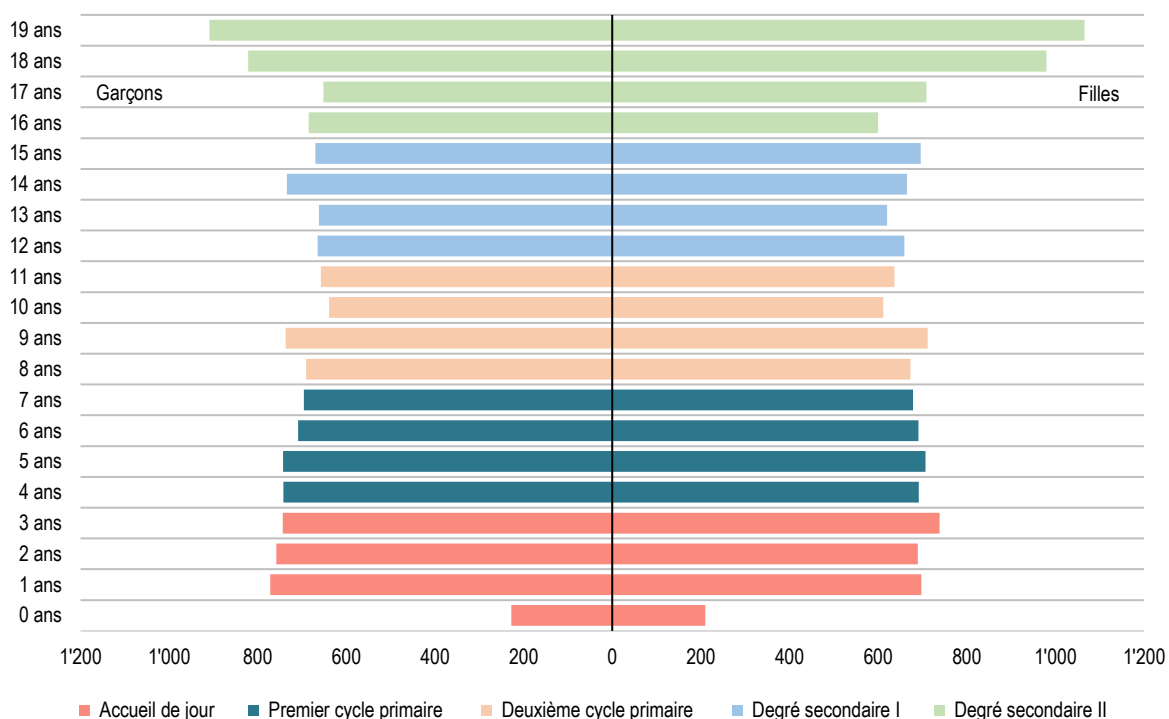

Source : Ville de Lausanne, Contrôle des habitants, calculs propres OAES

G26. Enfants gardés d'âge préscolaire pour 1'000 enfants du même groupe d'âge

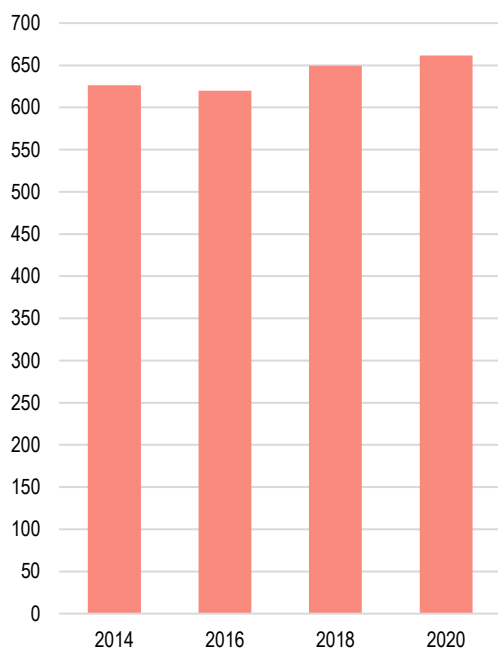

Source : Office fédéral de la statistique, City Statistics

G27. Nombre de places totales pour enfants d'âge préscolaire pour 1'000 enfants du même groupe d'âge

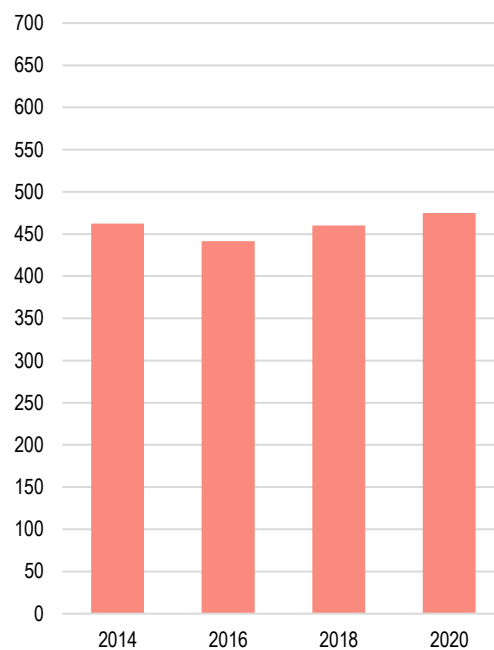

Source : Office fédéral de la statistique, City Statistics

Elèves de l'école obligatoire publique ⁽¹⁾ scolarisés à Lausanne, année scolaire 2021-2022	Premier cycle primaire (1P à 4P)		Deuxième cycle primaire (5P à 8P)		Degré secondaire I et II (9S à 11S)		Total	
	Effectif	En %	Effectif	En %	Effectif	En %	Effectif	En %
Total	5'216	100.0 %	4'691	100.0 %	3'996	100.0 %	13'903	100.0 %
Elèves selon le sexe								
Garçons	2'618	50.2 %	2'385	50.8 %	1'959	49.0 %	6'962	50.1 %
Filles	2'598	49.8 %	2'306	49.2 %	2'037	51.0 %	6'941	49.9 %
Elèves selon l'origine								
Suisses	3'037	58.2 %	2'822	60.2 %	2'549	63.8 %	8'408	60.5 %
Etrangers	2'179	41.8 %	1'869	39.8 %	1'447	36.2 %	5'495	39.5 %

⁽¹⁾ Non compris l'enseignement spécialisé et les élèves des classes de développement et d'accueil.

⁽²⁾ Y compris les classes de rattachement.

Source : Canton de Vaud, Département de la formation, de la jeunesse et de la culture (DFJC), Recensement scolaire

Elèves de l'école obligatoire privée ⁽¹⁾ scolarisés à Lausanne, année scolaire 2021-2022	Premier cycle primaire (1P à 4P)		Deuxième cycle primaire (5P à 8P)		Degré secondaire I et II (9S à 11S)		Total	
	Effectif	En %	Effectif	En %	Effectif	En %	Effectif	En %
Total	364	100.0 %	1'023	100.0 %	783	100.0 %	2'170	100.0 %
Elèves selon le sexe								
Garçons	167	45.9 %	581	56.8 %	456	58.2 %	1'204	55.5 %
Filles	197	54.1 %	442	43.2 %	327	41.8 %	966	44.5 %
Elèves selon l'origine								
Suisses	150	41.2 %	484	47.3 %	420	53.6 %	1'054	48.6 %
Etrangers	214	58.8 %	539	52.7 %	363	46.4 %	1'116	51.4 %

⁽¹⁾ Ecoles privées subventionnées et non subventionnées.

Source : Office fédéral de la statistique, Statistique des élèves et des étudiants (SDL)

G28. Jeunes sortants de l'école publique obligatoire, d'après l'orientation, en pour cent, moyenne 2012-2013

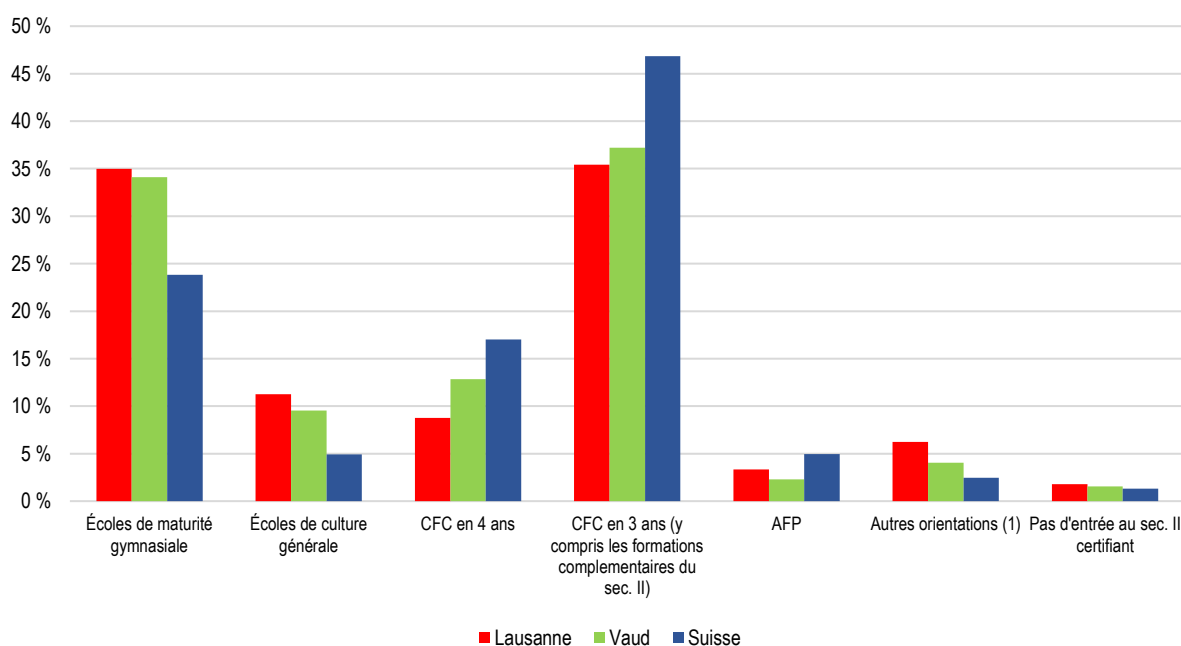

⁽¹⁾ Autres orientations comprend: encore dans les formations transitoires du degré Sec. I - Sec. II ; passage par un SEMO sans entrée dans le degré sec. II certifiant ; passage par une formation transitoire sans entrée dans le degré sec. II certifiant.

Source : Office fédéral de la statistique, Analyses longitudinales dans le domaine de la formation (LABB), calculs propres OAES

2. Vue d'ensemble des quartiers

1 – Centre

101 - Rue Centrale
102 - Chauderon
103 - Flon
104 - Montbenon
105 - Gare/Petit-Chêne
106 - Georgette
107 - Avant-Poste
108 - Marterey
109 - Cité
110 - Riponne/Tunnel

2 – Maupas / Valency

201 - Maupas
202 - Av. d'Echallens
203 - Montétan
204 - Chablière
205 - Valency

3 – Sébeillon / Malley

301 – Av. de Morges
302 - Rue de Sébeillon
303 - Tivoli
304 - Prélaz
305 - Gare de Sébeillon
306 - Av. de Provence
307 - Malley

4 – Montoie / Bourdonnette

401 - Montoie
402 - Vallée de la Jeunesse
403 - Pyramides
404 - Prés-de-Vidy
405 - Bourget
406 - Bourdonnette

5 – Montriond / Cour

501 - Marc-Dufour
502 - Milan
503 - Les Cèdres
504 - Cour
505 - Mont-d'Or
506 - Bellerive

6 – Sous-Gare / Ouchy

601 - Grancy
602 - Harpe
603 - Av. d'Ouchy
604 - Ouchy

7 – Montchoisi

701 - Montchoisi
702 - Elysée

8 – Florimont / Chissiez

801 - Florimont
802 - Av. Rambert
803 - Chissiez

9 – Mousquines / Bellevue

901 - Mon-Repos
902 - Av. Secrétan
903 - Ch. de la Vuachère

10 – Vallon / Béthusy

1001 - Le Vallon
1002 - Hôpitaux
1003 - Victor-Ruffy
1004 - Béthusy

11 – Chailly / Rovéréaz

1101 - Chailly
1102 - Plaisante
1103 - Bois de Rovéréaz
1104 - Craivavers
1105 - Devin

12 – Sallaz / Vennes / Séchaud

1201 - La Sallaz
1202 - Vennes
1203 - Rte de Berne
1204 - Valmont
1205 - Grangette
1206 - Praz-Séchaud
1207 - Ch. des Roches
1208 - Grand-Vennes

13 – Sauvabelin

1301 - Sauvabelin
1302 - Pré-Fleuri

14 – Borde / Bellevaux

1401 - Borde
1402 - Rouvraie
1403 - Bellevaux
1404 - Rte du Signal

15 – Vinet / Pontaise

1501 - Pré-du-Marché
1502 - Valentin
1503 - Pontaise

16 – Bossons / Blécherette

1601 - Stade
1602 - Ancien-Stand
1603 - Bois-Mermet
1604 - Bois-Gentil
1605 - Bossons
1606 - Blécherette

17 – Beaulieu / Grey / Boisy

1701 - Beaulieu
1702 - Bergières
1703 - Pierrefleur

90 – Zones foraines

9010 - Les Râpes
9020 - Montheron
9030 - Vernand

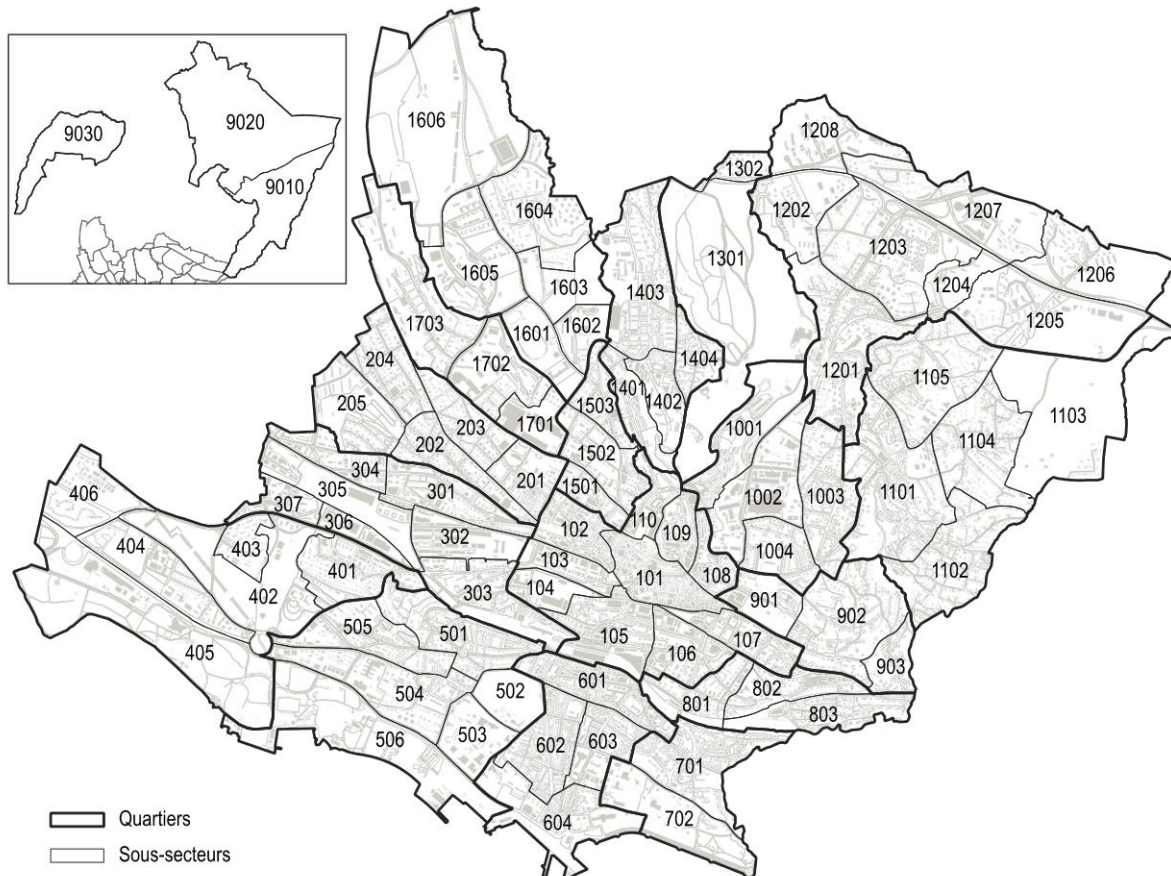

2022	Jeunes de moins de 20 ans		dont de moins de 1 an		Population totale	Part des jeunes par quartier
	Effectif	Pour 100 habitants	Effectif	Pour 1'000 habitants		
1 - Centre	1'856	14.1	104	7.9	13'202	6.6 %
2 - Maupas / Valency	2'047	14.9	92	6.7	13'738	7.2 %
3 - Sébeillon / Malley	2'282	19.4	101	8.6	11'740	8.1 %
4 - Montoie / Bourdonnette	1'857	22.9	65	8.0	8'096	6.6 %
5 - Montriond / Cour	1'514	17.5	73	8.4	8'665	5.3 %
6 - Sous-Gare / Ouchy	1'734	15.9	86	7.9	10'939	6.1 %
7 - Montchoisi	590	15.6	19	5.0	3'791	2.1 %
8 - Florimont / Chissiez	1'115	19.0	51	8.7	5'867	3.9 %
9 - Mousquines / Bellevue	550	20.1	32	11.7	2'739	1.9 %
10 - Vallon / Béthusy	1'104	16.4	68	10.1	6'720	3.9 %
11 - Chailly / Rovéréaz	1'818	18.9	77	8.0	9'624	6.4 %
12 - Sallaz / Vennes / Séchaud	4'034	25.0	189	11.7	16'154	14.2 %
13 - Sauvabelin	307	30.1	16	15.7	1'021	1.1 %
14 - Borde / Bellevaux	2'158	21.8	91	9.2	9'887	7.6 %
15 - Vinet / Pontaise	1'046	14.2	57	7.7	7'380	3.7 %
16 - Bossons / Blécherette	1'802	23.4	86	11.2	7'713	6.4 %
17 - Beaulieu / Grey / Boisy	1'137	18.2	61	9.8	6'241	4.0 %
90 - Zones foraines	1'321	27.0	23	4.7	4'899	4.7 %
Lausanne (y c. adresses inconnues)	28'315	19.0	1'291	8.7	148'810	100.0 %

Source : Ville de Lausanne, Contrôle des habitants, calculs propres OAES

Variation 1990 - 2022	Jeunes de moins de 20 ans			Population totale		
	Effectif	En %	Part de la variation par quartier	Effectif	En %	Part de la variation par quartier
1 - Centre	285	18.1 %	5.8 %	1'685	14.6 %	7.9 %
2 - Maupas / Valency	-35	-1.7 %	-0.7 %	343	2.6 %	1.6 %
3 - Sébeillon / Malley	669	41.5 %	13.5 %	3'275	38.7 %	15.4 %
4 - Montoie / Bourdonnette	302	19.4 %	6.1 %	1'571	24.1 %	7.4 %
5 - Montriond / Cour	388	34.5 %	7.8 %	1'349	18.4 %	6.3 %
6 - Sous-Gare / Ouchy	2	0.1 %	0.0 %	209	1.9 %	1.0 %
7 - Montchoisi	30	5.4 %	0.6 %	57	1.5 %	0.3 %
8 - Florimont / Chissiez	278	33.2 %	5.6 %	630	12.0 %	3.0 %
9 - Mousquines / Bellevue	80	17.0 %	1.6 %	307	12.6 %	1.4 %
10 - Vallon / Béthusy	167	17.8 %	3.4 %	382	6.0 %	1.8 %
11 - Chailly / Rovéréaz	184	11.3 %	3.7 %	879	10.1 %	4.1 %
12 - Sallaz / Vennes / Séchaud	778	23.9 %	15.7 %	4'272	36.0 %	20.1 %
13 - Sauvabelin	266	648.8 %	5.4 %	777	318.4 %	3.6 %
14 - Borde / Bellevaux	248	13.0 %	5.0 %	547	5.9 %	2.6 %
15 - Vinet / Pontaise	28	2.8 %	0.6 %	112	1.5 %	0.5 %
16 - Bossons / Blécherette	338	23.1 %	6.8 %	1'486	23.9 %	7.0 %
17 - Beaulieu / Grey / Boisy	6	0.5 %	0.1 %	371	6.3 %	1.7 %
90 - Zones foraines	914	224.6 %	18.5 %	2'949	151.2 %	13.8 %
Lausanne (y c. adresses inconnues)	4'953	21.2 %	100.0 %	21'295	16.7 %	100.0 %

Source : Ville de Lausanne, Contrôle des habitants, calculs propres OAES

Classe d'âge, 2022							Rapport de
	0 à 4 ans	5 à 9 ans	10 à 14 ans	15 à 19 ans	20 à 64 ans	65 ans et plus	dépendance des jeunes ⁽¹⁾
1 - Centre	518	414	391	533	9'931	1'415	18.7 %
2 - Maupas / Valency	542	492	472	541	9'998	1'693	20.5 %
3 - Sébeillon / Malley	579	543	512	648	8'215	1'243	27.8 %
4 - Montoie / Bourdonnette	453	473	398	533	5'381	858	34.5 %
5 - Montriond / Cour	408	347	334	425	5'864	1'287	25.8 %
6 - Sous-Gare / Ouchy	427	424	411	472	7'370	1'835	23.5 %
7 - Montchoisi	167	175	124	124	2'615	586	22.6 %
8 - Florimont / Chissiez	253	293	280	289	3'858	894	28.9 %
9 - Mousquines / Bellevue	126	127	117	180	1'787	402	30.8 %
10 - Vallon / Béthusy	339	257	245	263	4'716	900	23.4 %
11 - Chailly / Rovéréaz	413	437	455	513	5'928	1'878	30.7 %
12 - Sallaz / Vennes / Séchaud	1'038	1'064	975	957	10'302	1'818	39.2 %
13 - Sauvabelin	83	74	78	72	625	89	49.1 %
14 - Borde / Bellevaux	521	536	535	566	6'149	1'580	35.1 %
15 - Vinet / Pontaise	293	244	245	264	5'348	986	19.6 %
16 - Bossons / Blécherette	451	453	413	485	4'746	1'165	38.0 %
17 - Beaulieu / Grey / Boisly	307	299	295	236	3'575	1'529	31.8 %
90 - Zones foraines	187	242	239	653	3'082	496	42.9 %
Lausanne (y c. adresses inconnues)	7'110	6'907	6'526	7'772	99'798	20'697	28.4 %

⁽¹⁾ Rapport de dépendance des jeunes : (0 à 19 ans / 20 à 64 ans), en %.
Source : Ville de Lausanne, Contrôle des habitants, calculs propres OAES

Origine, 2022	Jeunes suisses de moins de 20 ans			Jeunes étrangers de moins de 20 ans		
	Effectif	En %	Part de jeunes suissees par quartier	Effectif	En %	Part de jeunes étrangers par quartier
1 - Centre	1'070	57.7 %	6.4 %	786	42.3 %	6.7 %
2 - Maupas / Valency	1'150	56.2 %	6.9 %	897	43.8 %	7.7 %
3 - Sébeillon / Malley	1'217	53.3 %	7.3 %	1'065	46.7 %	9.1 %
4 - Montoie / Bourdonnette	909	48.9 %	5.5 %	948	51.1 %	8.1 %
5 - Montriond / Cour	963	63.6 %	5.8 %	551	36.4 %	4.7 %
6 - Sous-Gare / Ouchy	1'160	66.9 %	7.0 %	574	33.1 %	4.9 %
7 - Montchoisi	364	61.7 %	2.2 %	226	38.3 %	1.9 %
8 - Florimont / Chissiez	666	59.7 %	4.0 %	449	40.3 %	3.8 %
9 - Mousquines / Bellevue	314	57.1 %	1.9 %	236	42.9 %	2.0 %
10 - Vallon / Béthusy	658	59.6 %	4.0 %	446	40.4 %	3.8 %
11 - Chailly / Rovéréaz	1'132	62.3 %	6.8 %	686	37.7 %	5.9 %
12 - Sallaz / Vennes / Séchaud	2'305	57.1 %	13.9 %	1'729	42.9 %	14.8 %
13 - Sauvabelin	173	56.4 %	1.0 %	134	43.6 %	1.1 %
14 - Borde / Bellevaux	1'147	53.2 %	6.9 %	1'011	46.8 %	8.6 %
15 - Vinet / Pontaise	649	62.0 %	3.9 %	397	38.0 %	3.4 %
16 - Bossons / Blécherette	1'102	61.2 %	6.6 %	700	38.8 %	6.0 %
17 - Beaulieu / Grey / Boisly	839	73.8 %	5.1 %	298	26.2 %	2.5 %
90 - Zones foraines	777	58.8 %	4.7 %	544	41.2 %	4.6 %
Lausanne (y c. adresses inconnues)	16'600	58.6 %	100.0 %	11'715	41.4 %	100.0 %

Source : Ville de Lausanne, Contrôle des habitants, calculs propres OAES

G29. Durée de résidence continue des jeunes étrangers de moins de 20 ans, Lausanne, en pour cent, 2022

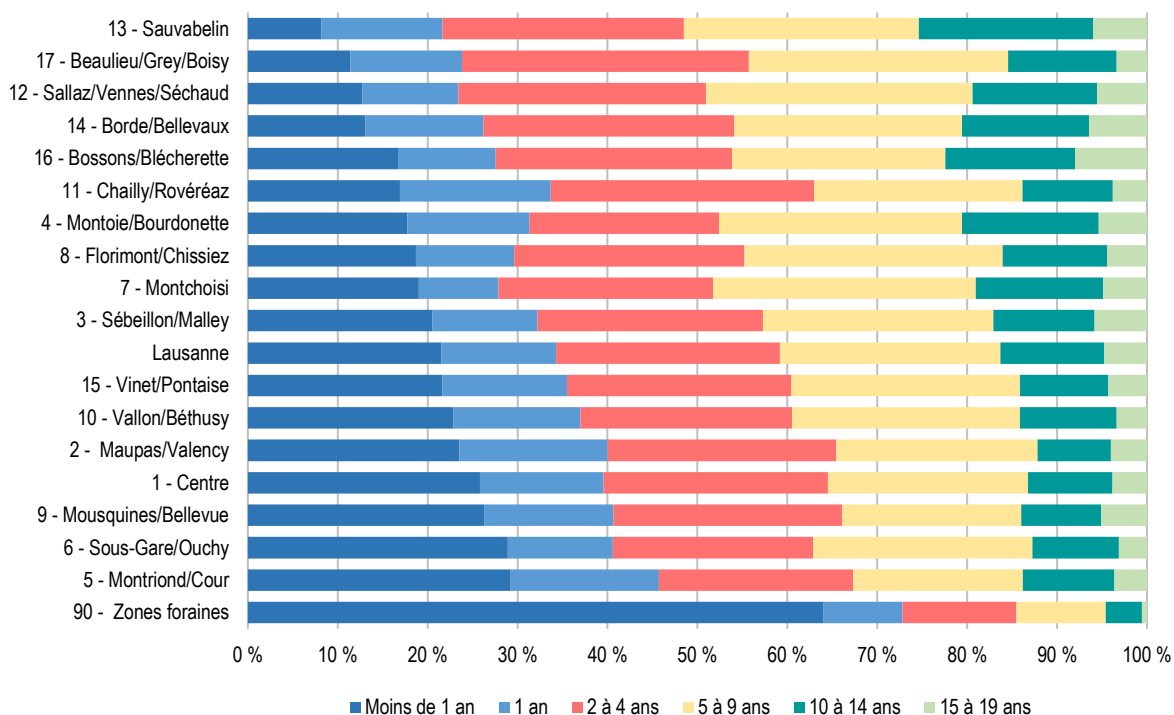

Source : Ville de Lausanne, Contrôle des habitants, calculs propres OAES

G30. Permis de séjour des jeunes étrangers de moins de 20 ans, Lausanne, effectif, 2022

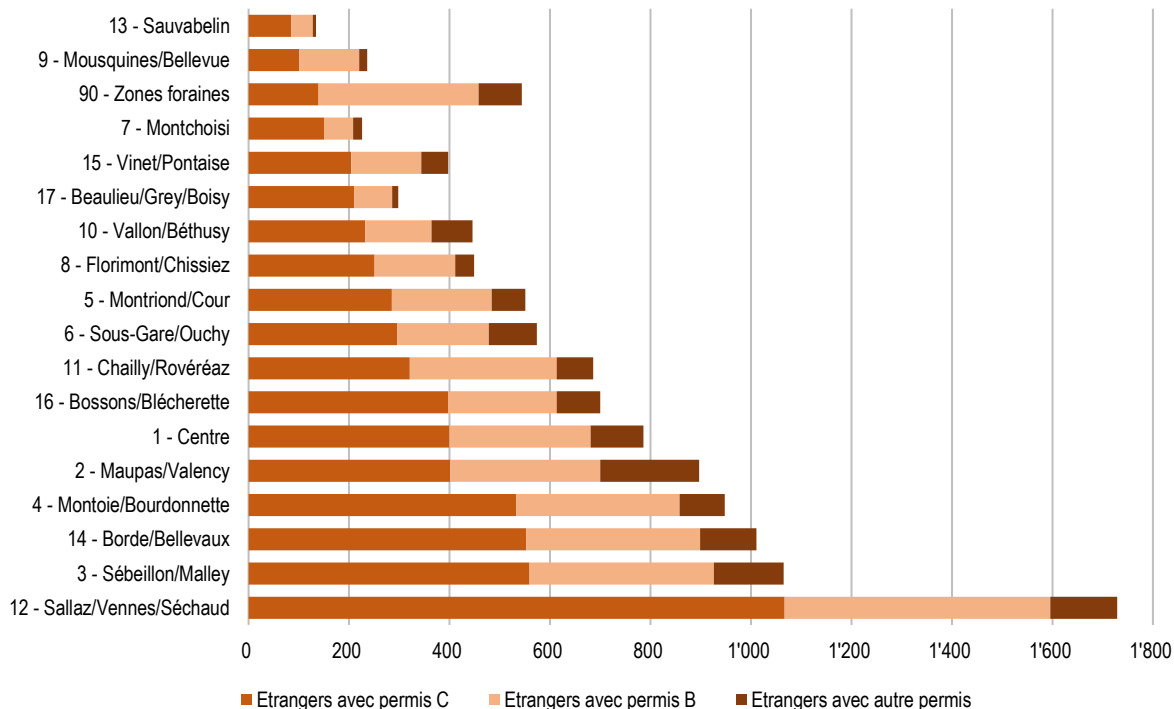

Source : Ville de Lausanne, Contrôle des habitants, calculs propres OAES

G31. Poids démographique de la population jeune de moins de 20 ans et de la population âgée des quartiers lausannois, 1990

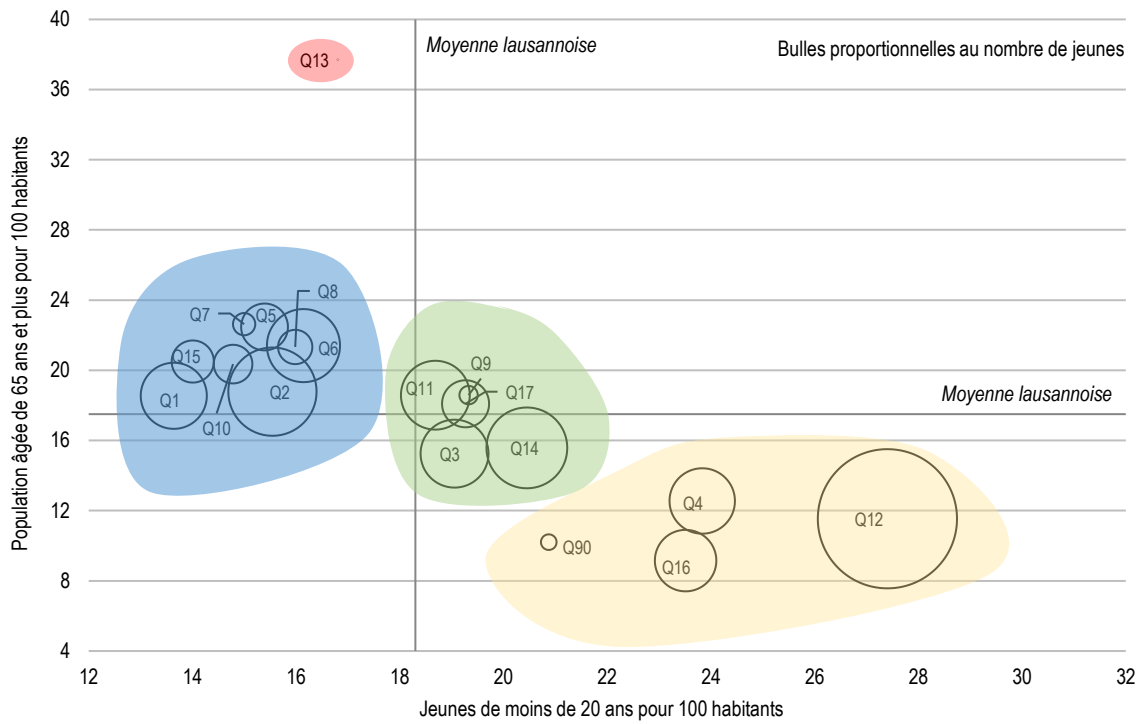

Source : Ville de Lausanne, Contrôle des habitants, calculs propres OAES

G32. Poids démographique de la population jeune de moins de 20 ans et de la population âgée des quartiers lausannois, 2022

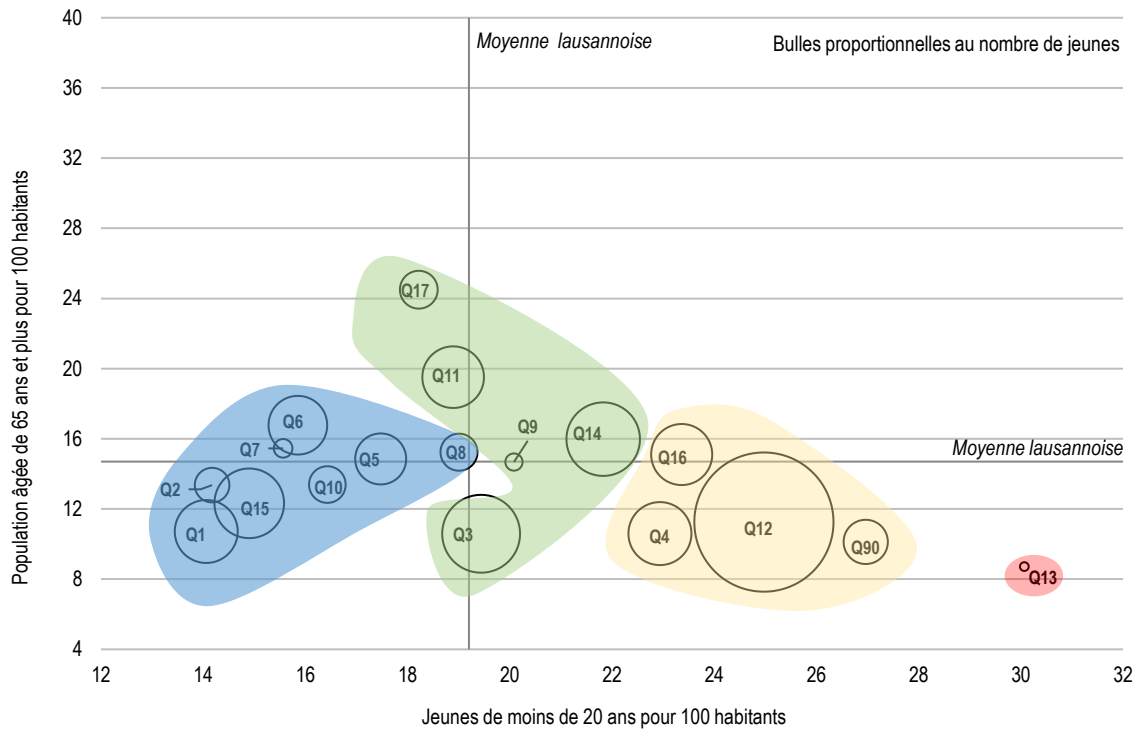

Source : Ville de Lausanne, Contrôle des habitants, calculs propres OAES

G33. Part des jeunes de moins de 20 ans, écart à la moyenne lausannoise, sous-secteurs, 2022

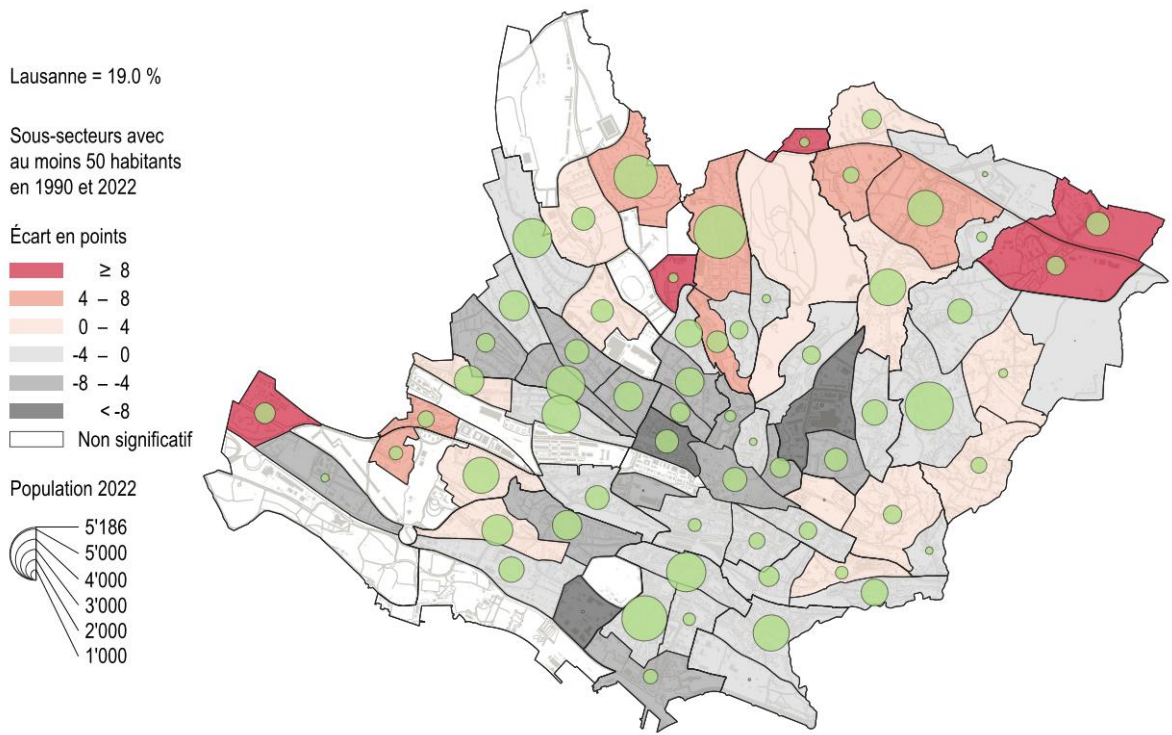

Source : Ville de Lausanne, Contrôle des habitants, calculs propres OAES, fond de carte : © Service du cadastre de la Commune de Lausanne

G34. Variation 1990 - 2022 de la part des jeunes de moins de 20 ans, écart à la variation moyenne lausannoise, sous-secteurs

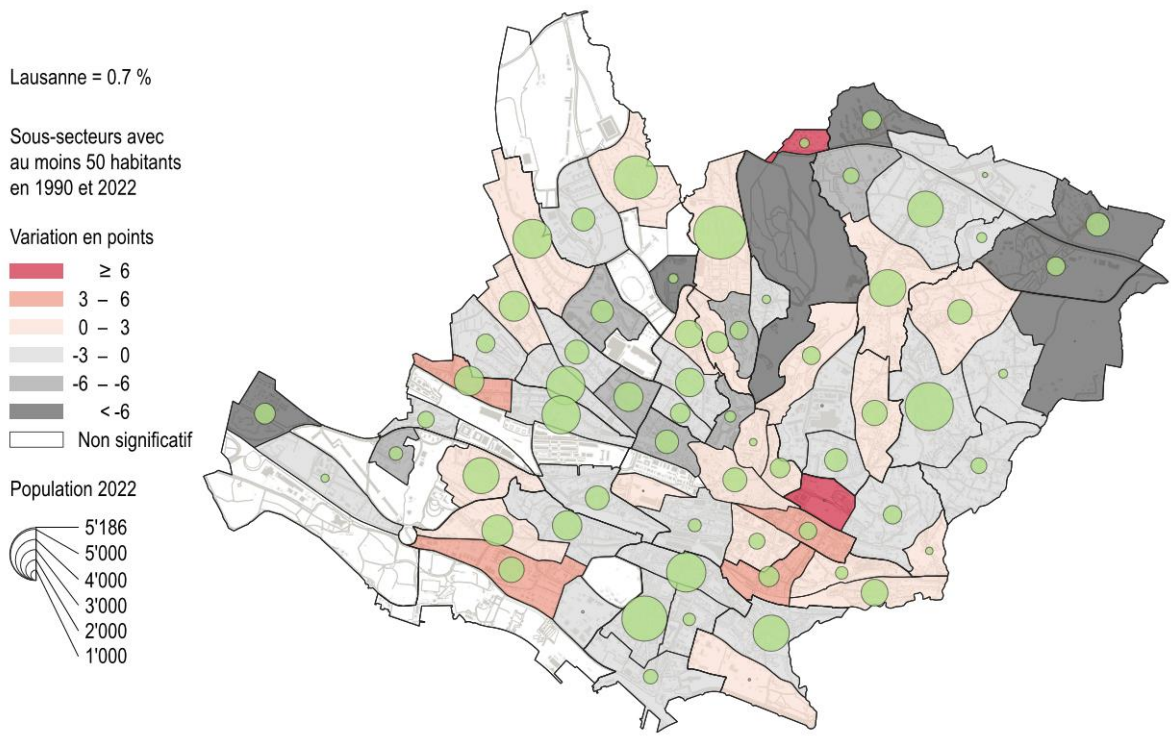

Source : Ville de Lausanne, Contrôle des habitants, calculs propres OAES, fond de carte : © Service du cadastre de la Commune de Lausanne

3. Les jeunes de la région et du canton

Aperçu 2021 ⁽¹⁾	Secteur Est	Secteur Nord	Secteur Ouest	Lausanne	Lausanne Région ^(*)	Canton de Vaud
Naissances	553	305	858	1'594	3'310	8'884
<i>dont Suisses</i>	360	199	341	810	1'710	5'402
<i>dont étrangers</i>	193	106	517	784	1'600	3'482
Jeunes (moins de 20 ans)	11'512	6'568	17'173	27'306	62'559	179'789
<i>dont Suisses</i>	7'942	4'992	9'399	16'127	38'460	118'817
<i>dont étrangers</i>	3'570	1'576	7'774	11'179	24'099	60'972
Total habitants	54'085	27'384	80'245	140'619	302'333	822'968
<i>dont Suisses</i>	38'758	20'870	43'370	81'550	184'548	550'447
<i>dont étrangers</i>	15'327	6'514	36'875	59'069	117'785	272'521

⁽¹⁾ Population résidente permanente.

Source : Office fédéral de la statistique (STATPOP), calculs propres OAES

Indicateurs 2021 ⁽¹⁾	Secteur Est	Secteur Nord	Secteur Ouest	Lausanne	Lausanne Région ^(*)	Canton de Vaud
Naissances pour 1'000 habitants	10.2	11.1	10.7	11.3	10.9	10.8
Jeunes (moins de 20 ans) pour 100 habitants	21.3	24.0	21.4	19.4	20.7	21.8
Rapport de dépendance des jeunes ⁽²⁾	36.2 %	39.9 %	33.4 %	29.4 %	32.4 %	35.6 %

⁽¹⁾ Population résidente permanente.

⁽²⁾ Rapport de dépendance des jeunes : (0 à 19 ans / 20 à 64 ans), en %.

Source : Office fédéral de la statistique (STATPOP), calculs propres OAES

G35. Jeunes de moins de 20 ans, selon l'origine, Lausanne Région, en pour cent, 2021

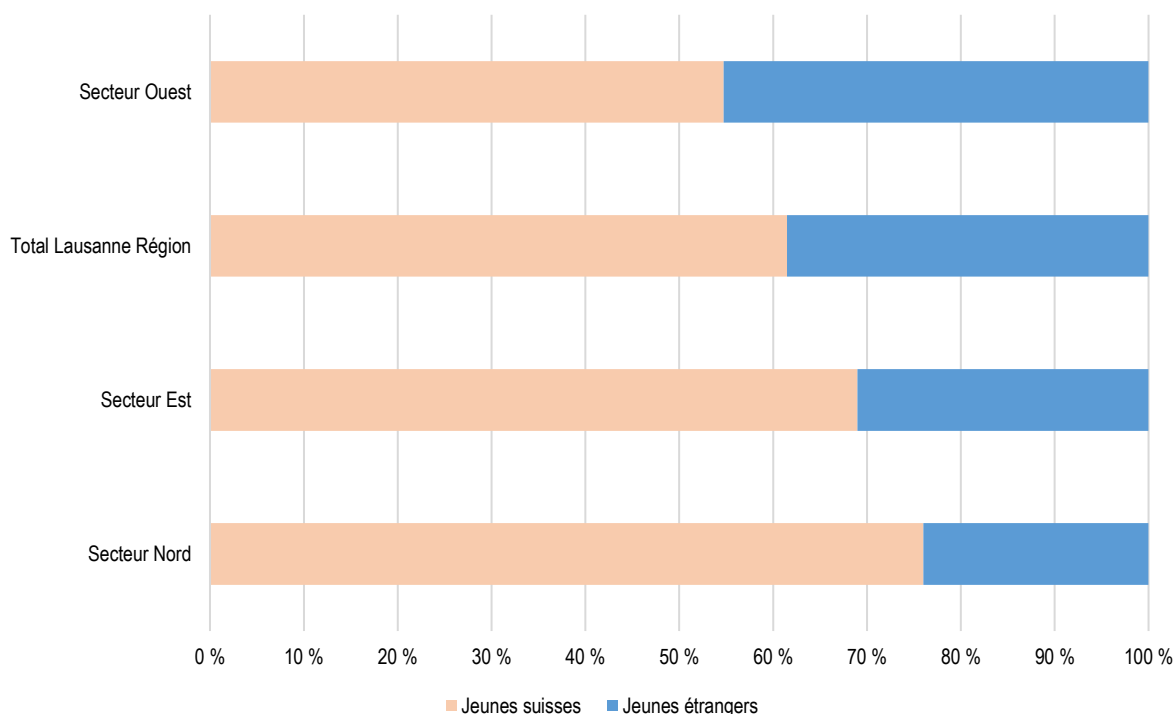

Source : Office fédéral de la statistique (STATPOP), calculs propres OAES

^(*) Lausanne Région : Secteur Est = Belmont-sur-Lausanne ; Epalinges ; Jorat-Mézières ; Lutry ; Montpreveyres ; Paudex ; Pully ; Savigny ; Servion ; Jouxens-Mézery ; Le Mont-sur-Lausanne ; Romanel-sur-Lausanne ;

Secteur Nord = Bottens ; Bretigny-sur-Morrens ; Morrens ; Cheseaux-sur-Lausanne ; Cugy ; Froideville ;

Secteur Ouest = Bussigny ; Chavannes-près-Renens ; Crissier ; Ecublens ; Prilly ; Renens ; Saint-Sulpice ; Villars-Sainte-Croix.

4. Les jeunes dans les grandes villes suisses

Aperçu 2021 ⁽¹⁾	Bâle		Berne		Genève		Lausanne		Zurich	
	Effectif	En %	Effectif	En %	Effectif	En %	Effectif	En %	En %	Effectif
Naissances	1'883	100.0 %	1'585	100.0 %	2'288	100.0 %	1'594	100.0 %	5'233	100.0 %
<i>dont Suisses</i>	1'070	56.8 %	1'222	77.1 %	1'097	47.9 %	810	50.8 %	3'536	67.6 %
<i>dont étrangers</i>	813	43.2 %	363	22.9 %	1'191	52.1 %	784	49.2 %	1'697	32.4 %
Jeunes (moins de 20 ans)	29'423	100.0 %	22'679	100.0 %	36'319	100.0 %	27'306	100.0 %	75'174	100.0 %
<i>dont Suisses</i>	18'032	61.3 %	17'226	76.0 %	19'910	54.8 %	16'127	59.1 %	56'255	74.8 %
<i>dont étrangers</i>	11'391	38.7 %	5'453	24.0 %	16'409	45.2 %	11'179	40.9 %	18'919	25.2 %
Total habitants	173'064	100.0 %	134'290	100.0 %	203'401	100.0 %	140'619	100.0 %	423'193	100.0 %
<i>dont Suisses</i>	107'188	61.9 %	101'529	75.6 %	104'515	51.4 %	81'550	58.0 %	285'951	67.6 %
<i>dont étrangers</i>	65'876	38.1 %	32'761	24.4 %	98'886	48.6 %	59'069	42.0 %	137'242	32.4 %

⁽¹⁾ Population résidente permanente.

Source : Office fédéral de la statistique, (STATPOP), calculs propres OAES

Indicateurs 2021 ⁽¹⁾	Bâle	Berne	Genève	Lausanne	Zurich
Naissances pour 1'000 habitants	10.9	11.8	11.2	11.3	12.4
Jeunes (moins de 20 ans) pour 100 habitants	17.0	16.9	17.9	19.4	17.8
Rapport de dépendance des jeunes ⁽²⁾	26.6 %	25.6 %	27.0 %	29.4 %	26.3 %

⁽¹⁾ Population résidente permanente.

⁽²⁾ Rapport de dépendance des jeunes : (0 à 19 ans / 20 à 64 ans), en %.

Source : Office fédéral de la statistique (STATPOP), calculs propres OAES

G36. Ecart à la pyramide des âges des résidents permanents de Lausanne, grandes villes suisses, en points de pourcentage, 2021

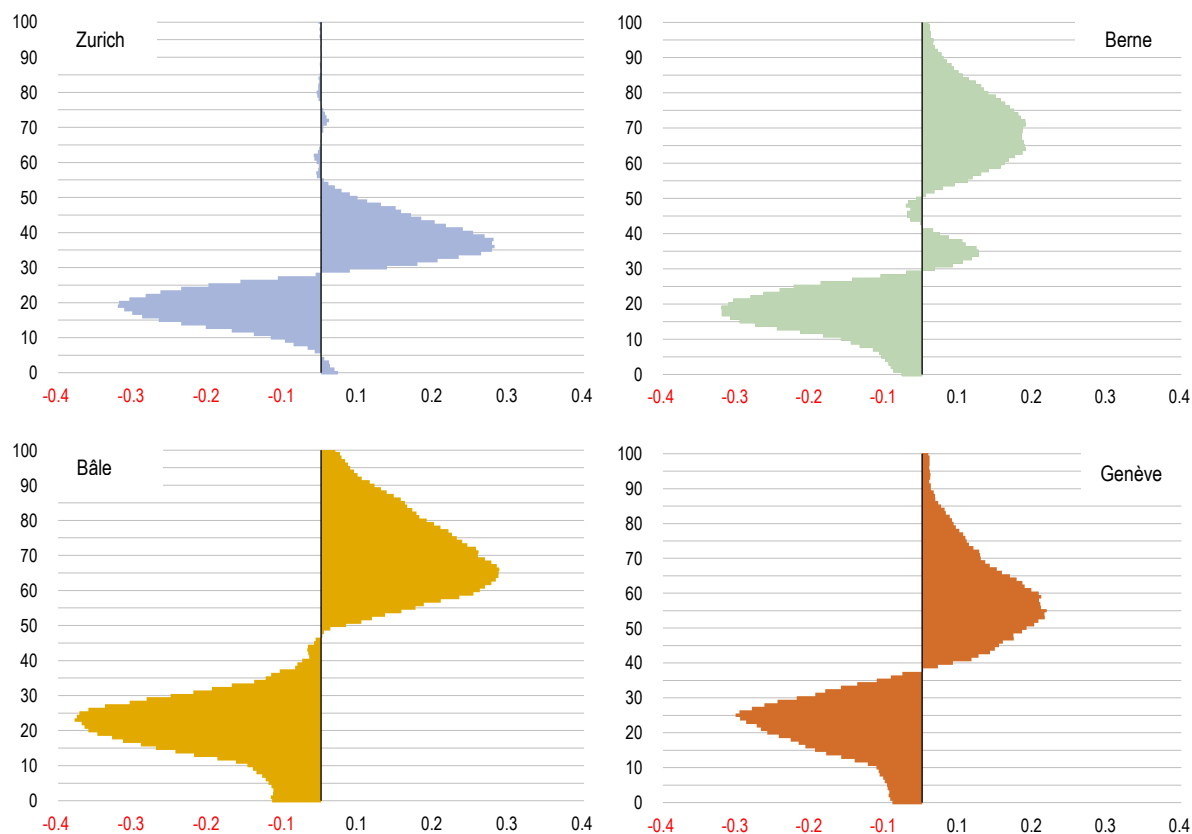

Source : Office fédéral de la statistique (STATPOP), calculs propres OAES

5. Les jeunes des quartiers lausannois

1 – Centre

- 101 - Rue Centrale
- 102 - Chauderon
- 103 - Flon
- 104 - Montbenon
- 105 - Gare/Petit-Chêne
- 106 - Georgette
- 107 - Avant-Poste
- 108 - Marterey
- 109 - Cité
- 110 - Riponne/Tunnel

2 – Maupas / Valency

- 201 - Maupas
- 202 - Av. d'Echallens
- 203 - Montétan
- 204 - Chablière
- 205 - Valency

3 – Sébeillon / Malley

- 301 – Av. de Morges
- 302 - Rue de Sébeillon
- 303 - Tivoli
- 304 - Prélaz
- 305 - Gare de Sébeillon
- 306 - Av. de Provence
- 307 - Malley

4 – Montoie / Bourdonnette

- 401 - Montoie
- 402 - Vallée de la Jeunesse
- 403 - Pyramides
- 404 - Prés-de-Vidy
- 405 - Bourget
- 406 - Bourdonnette

5 – Montriond / Cour

- 501 - Marc-Dufour
- 502 - Milan
- 503 - Les Cèdres
- 504 - Cour
- 505 - Mont-d'Or
- 506 - Bellerive

6 – Sous-Gare / Ouchy

- 601 - Grancy
- 602 - Harpe
- 603 - Av. d'Ouchy
- 604 - Ouchy

7 – Montchoisi

- 701 - Montchoisi
- 702 - Elysée

8 – Florimont / Chissiez

- 801 - Florimont
- 802 - Av. Rambert
- 803 - Chissiez

9 – Mousquines / Bellevue

- 901 - Mon-Repos
- 902 - Av. Secrétan
- 903 - Ch. de la Vuachère

10 – Vallon / Béthusy

- 1001 - Le Vallon
- 1002 - Hôpitaux
- 1003 - Victor-Ruffy
- 1004 - Béthusy

11 – Chailly / Rovéréaz

- 1101 - Chailly
- 1102 - Plaisante
- 1103 - Bois de Rovéréaz
- 1104 - Craivavers
- 1105 - Devin

12 – Sallaz / Vennes / Séchaud

- 1201 - La Sallaz
- 1202 - Vennes
- 1203 - Rte de Berne
- 1204 - Valmont
- 1205 - Grangette
- 1206 - Praz-Séchaud
- 1207 - Ch. des Roches
- 1208 - Grand-Vennes

13 – Sauvabelin

- 1301 - Sauvabelin
- 1302 - Pré-Fleuri

14 – Borde / Bellevaux

- 1401 - Borde
- 1402 - Rouvraie
- 1403 - Bellevaux
- 1404 - Rte du Signal

15 – Vinet / Pontaise

- 1501 - Pré-du-Marché
- 1502 - Valentin
- 1503 - Pontaise

16 – Bossons / Blécherette

- 1601 - Stade
- 1602 - Ancien-Stand
- 1603 - Bois-Mermet
- 1604 - Bois-Gentil
- 1605 - Bossons
- 1606 - Blécherette

17 – Beaulieu / Grey / Boisy

- 1701 - Beaulieu
- 1702 - Bergières
- 1703 - Pierrefleur

90 – Zones foraines

- 9010 - Les Râpes
- 9020 - Montheron
- 9030 - Vernand

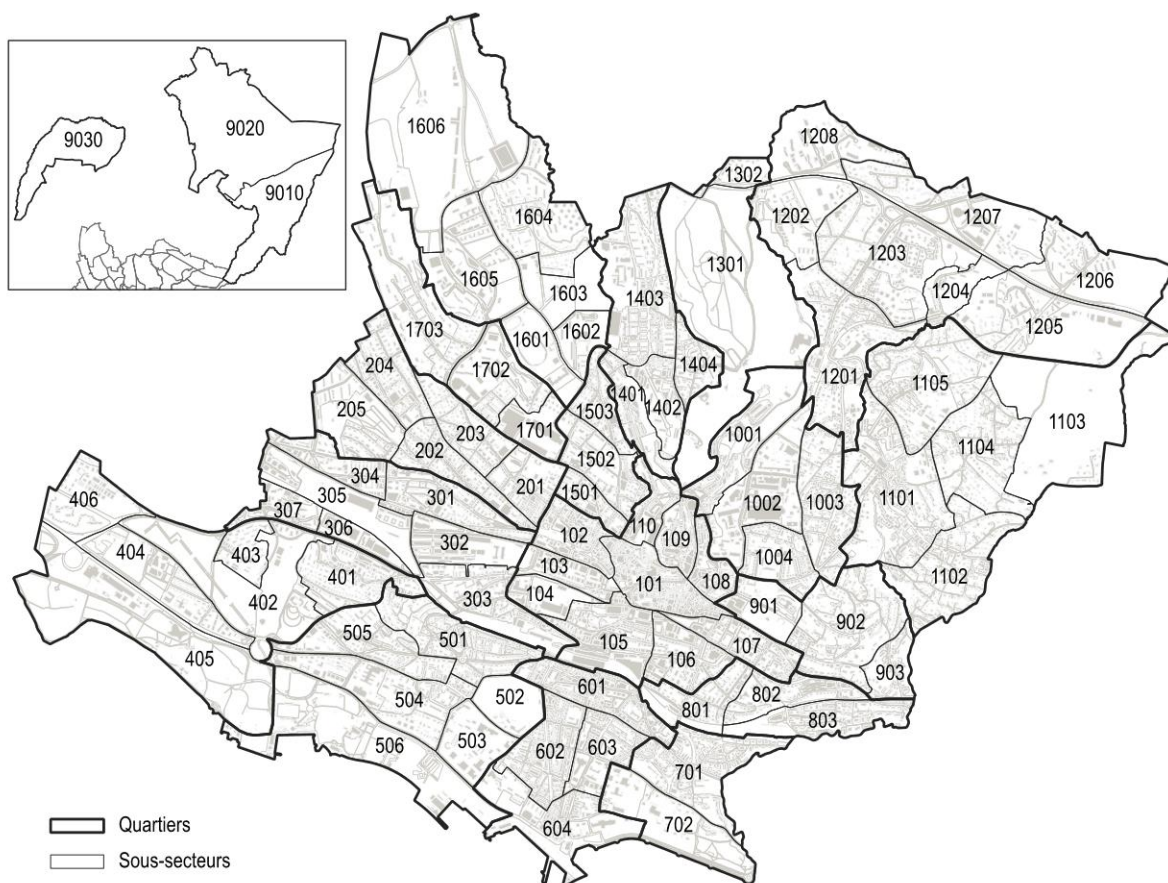

Q1 - Centre

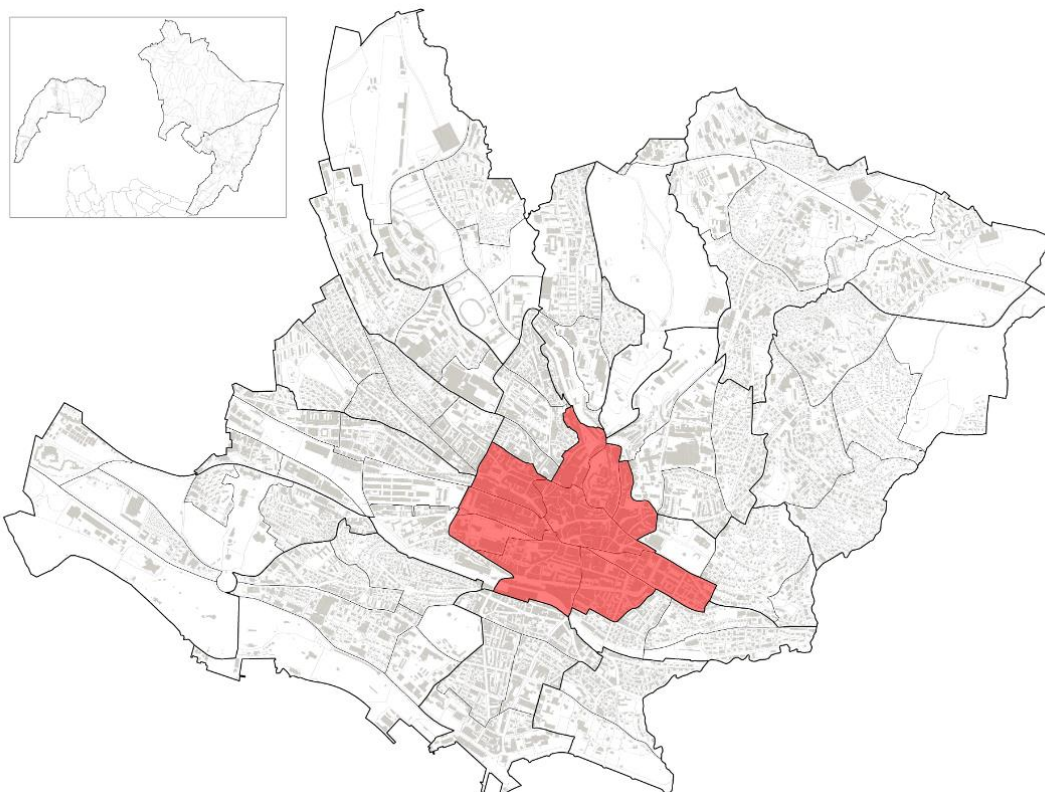

Aperçu 2022	Q1		Lausanne		Part Q1 sur Lausanne
	Effectif	En %	Effectif	En %	En %
Moins d'un an	104	100.0 %	1'291	100.0 %	8.1 %
<i>dont Suisses</i>	51	49.0 %	729	56.5 %	7.0 %
<i>dont étrangers</i>	53	51.0 %	562	43.5 %	9.4 %
Jeunes (moins de 20 ans)	1'856	100.0 %	28'315	100.0 %	6.6 %
<i>dont Suisses</i>	1'070	57.7 %	16'600	58.6 %	6.4 %
<i>dont étrangers</i>	786	42.3 %	11'715	41.4 %	6.7 %
Population totale	13'202	100.0 %	148'810	100.0 %	8.9 %
<i>dont Suisses</i>	7'171	54.3 %	85'768	57.6 %	8.4 %
<i>dont étrangers</i>	6'031	45.7 %	63'042	42.4 %	9.6 %
Surface en ha	124		4'133	100.0 %	3.0 %

Source : Ville de Lausanne, Contrôle des habitants, calculs propres OAES

Indicateurs	Q1			Lausanne		
	1990	2022	Variation en point	1990	2022	Variation en point
Moins d'un an pour 1'000 habitants	8.5	7.9	-0.6	10.3	8.7	-1.6
Jeunes (moins de 20 ans) pour 100 habitants	13.6	14.1	0.4	18.3	19.0	0.7
Rapport de dépendance des jeunes ⁽¹⁾	20.1 %	18.7 %	-1.4	28.5 %	28.4 %	-0.1

⁽¹⁾ Rapport de dépendance des jeunes : (0 à 19 ans / 20 à 64 ans), en %.

Source : Ville de Lausanne, Contrôle des habitants, calculs propres OAES

Q1 – Centre

Nombre d'enfants de moins d'un an, Q1 et Lausanne, depuis 1990

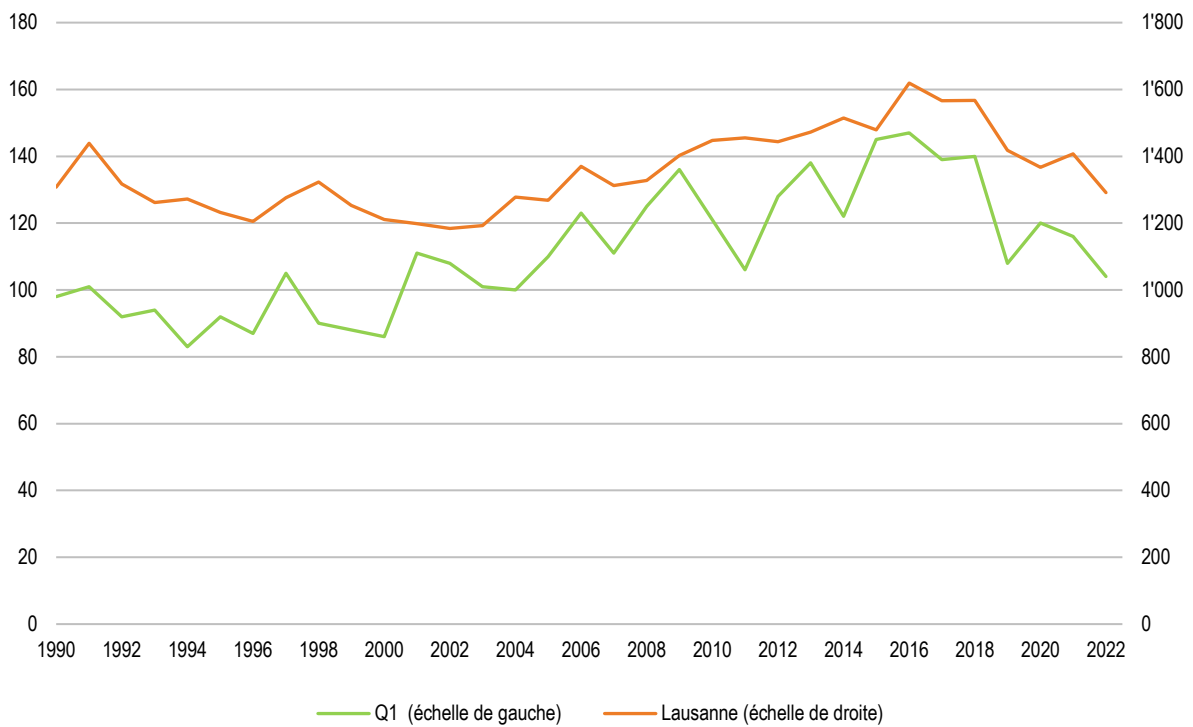

Source : Ville de Lausanne, Contrôle des habitants, calculs propres OAES

Jeunes de moins de 20 ans, par classe d'âge, Q1, depuis 1990

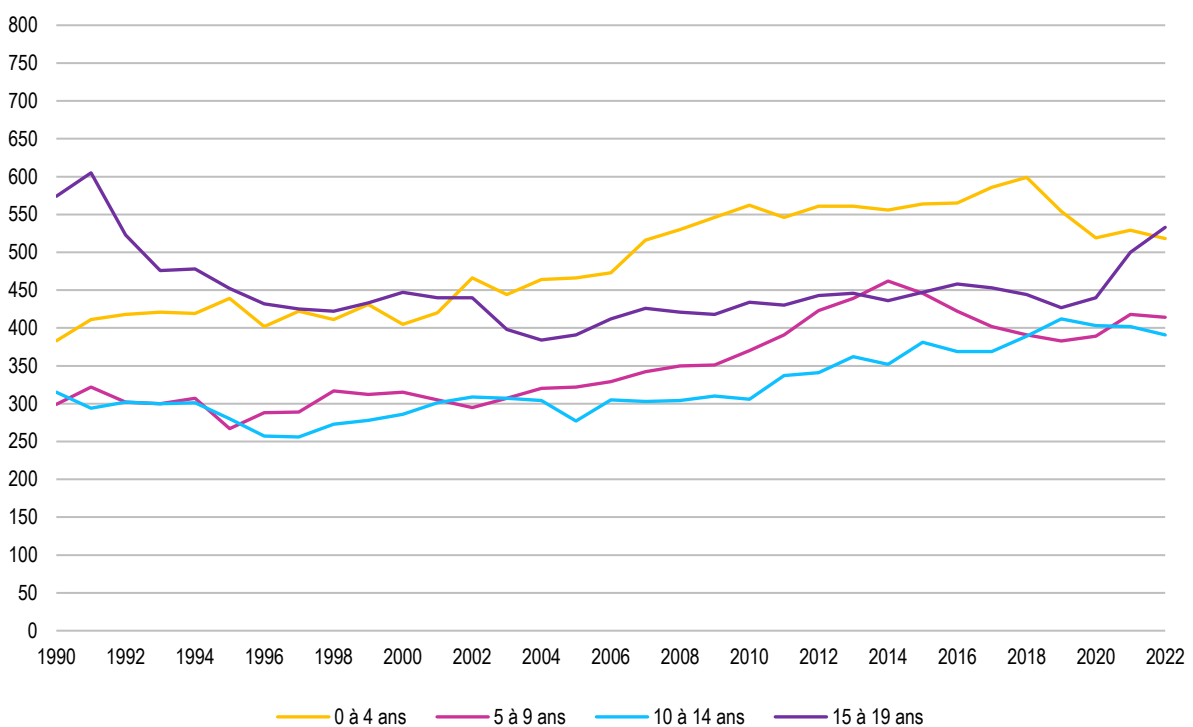

Source : Ville de Lausanne, Contrôle des habitants, calculs propres OAES

Jeunes de moins de 20, selon l'origine et la classe d'âge, Q1, 2022



Source : Ville de Lausanne, Contrôle des habitants, calculs propres OAES

Ménages privés, selon le nombre de personnes, Q1 et Lausanne, 2022

	Q1		Lausanne	
	Effectif	Part en %	Effectif	Part en %
👤	4'437	57.7 %	36'573	49.1 %
👤👤	1'915	24.9 %	19'550	26.3 %
👤👤👤	737	9.6 %	8'720	11.7 %
👤👤👤👤	455	5.9 %	6'693	9.0 %
👤👤👤👤👤 +	142	1.8 %	2'909	3.9 %
Total	7'686	100.0 %	74'445	100.0 %

Source : Ville de Lausanne, Contrôle des habitants, calculs propres OAES

Q1 – Centre

Pyramide des âges de la population, Q1 et Lausanne, en pour cent, 1990

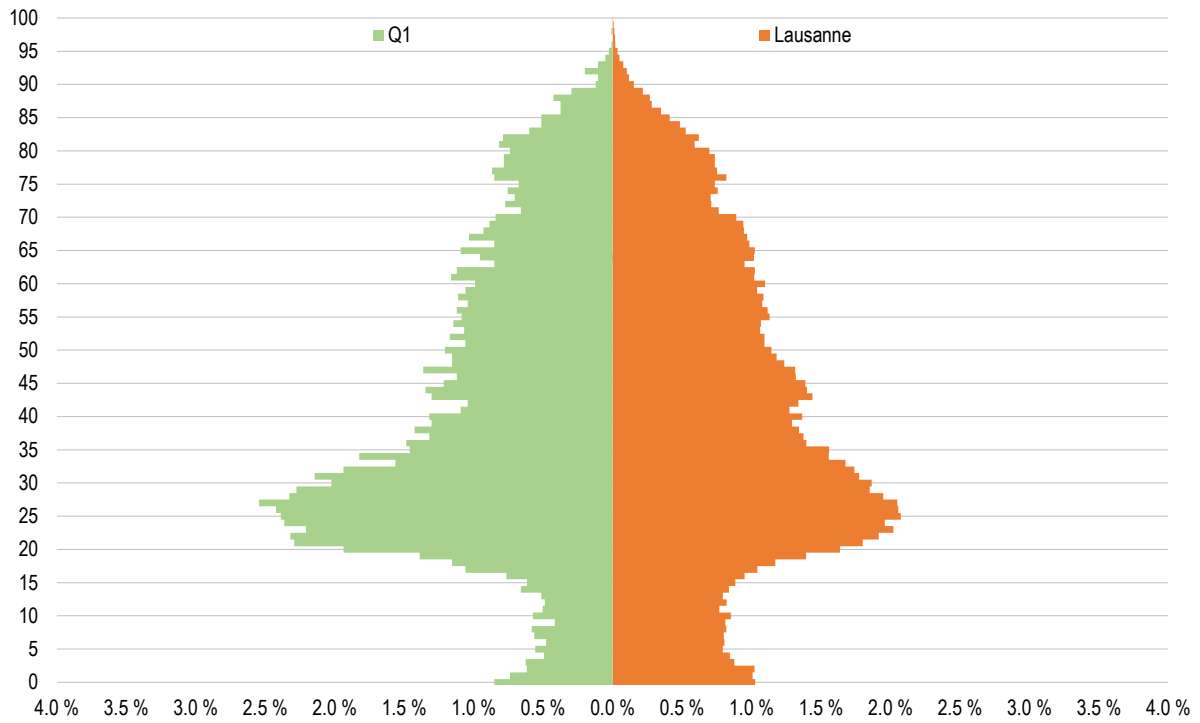

Source : Ville de Lausanne, Contrôle des habitants, calculs propres OAES

Pyramide des âges de la population, Q1 et Lausanne, en pour cent, 2022

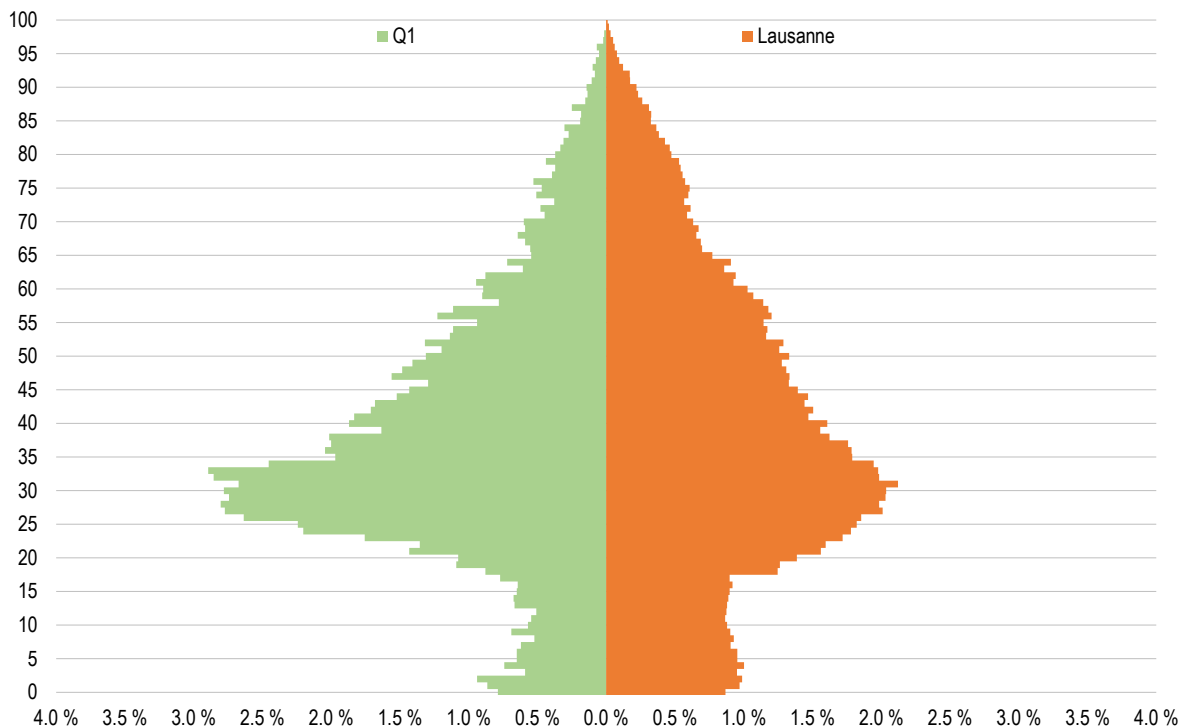

Source : Ville de Lausanne, Contrôle des habitants, calculs propres OAES

Q2 - Maupas / Valency

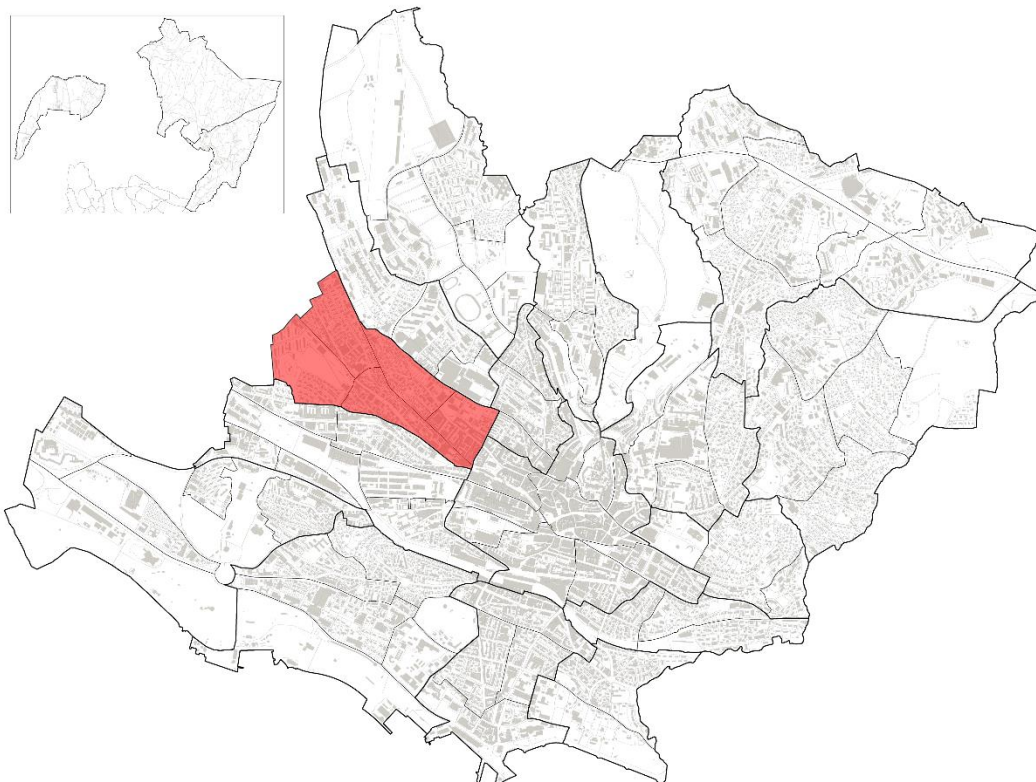

Aperçu 2022	Q2		Lausanne		Part Q2 sur Lausanne
	Effectif	En %	Effectif	En %	En %
Moins d'un an	92	100.0 %	1'291	100.0 %	7.1 %
<i>dont Suisses</i>	54	58.7 %	729	56.5 %	7.4 %
<i>dont étrangers</i>	38	41.3 %	562	43.5 %	6.8 %
Jeunes (moins de 20 ans)	2'047	100.0 %	28'315	100.0 %	7.2 %
<i>dont Suisses</i>	1'150	56.2 %	16'600	58.6 %	6.9 %
<i>dont étrangers</i>	897	43.8 %	11'715	41.4 %	7.7 %
Population totale	13'738	100.0 %	148'810	100.0 %	9.2 %
<i>dont Suisses</i>	7'638	55.6 %	85'768	57.6 %	8.9 %
<i>dont étrangers</i>	6'100	44.4 %	63'042	42.4 %	9.7 %
Surface en ha	80		4'133	100.0 %	1.9 %

Source : Ville de Lausanne, Contrôle des habitants, calculs propres OAES

Indicateurs	Q2			Lausanne		
	1990	2022	Variation en point	1990	2022	Variation en point
Moins d'un an pour 1'000 habitants	11.0	6.7	-4.4	10.3	8.7	-1.6
Jeunes (moins de 20 ans) pour 100 habitants	15.5	14.9	-0.6	18.3	19.0	0.7
Rapport de dépendance des jeunes ⁽¹⁾	23.7 %	20.5 %	-3.2	28.5 %	28.4 %	-0.1

⁽¹⁾ Rapport de dépendance des jeunes : (0 à 19 ans / 20 à 64 ans), en %.
Source : Ville de Lausanne, Contrôle des habitants, calculs propres OAES

Q2 – Maupas / Valency

Nombre d'enfants de moins d'un an, Q2 et Lausanne, depuis 1990

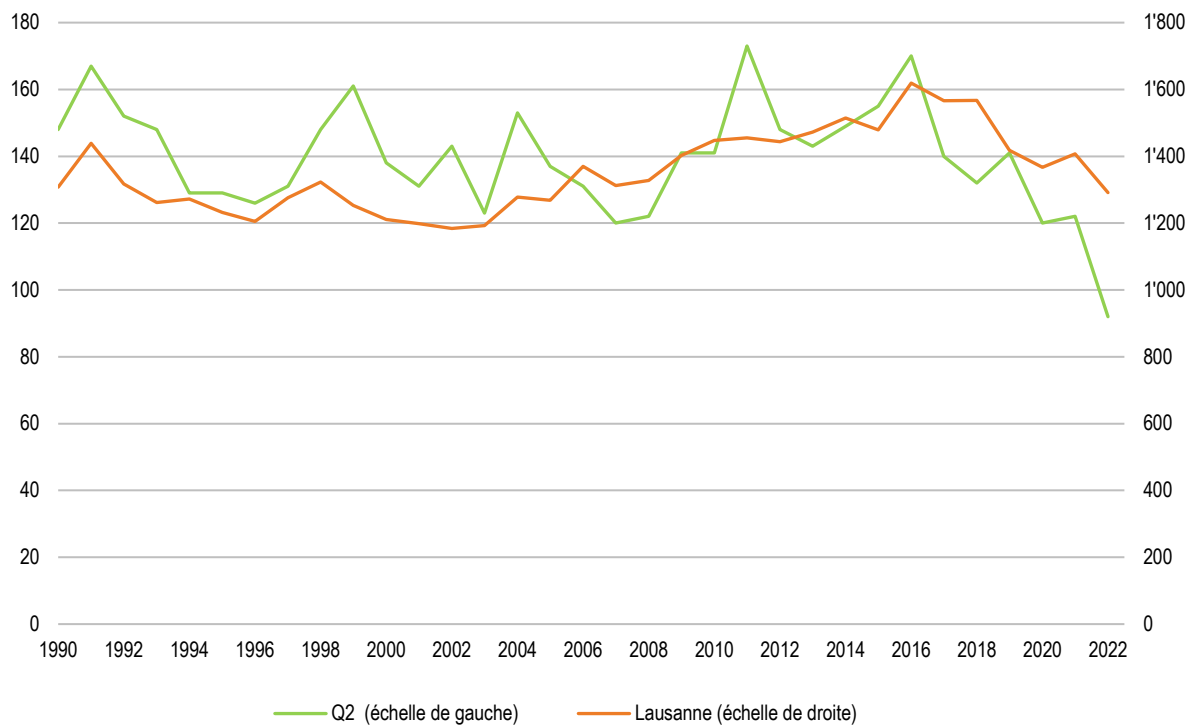

Source : Ville de Lausanne, Contrôle des habitants, calculs propres OAES

Jeunes de moins de 20 ans, par classe d'âge, Q2, depuis 1990

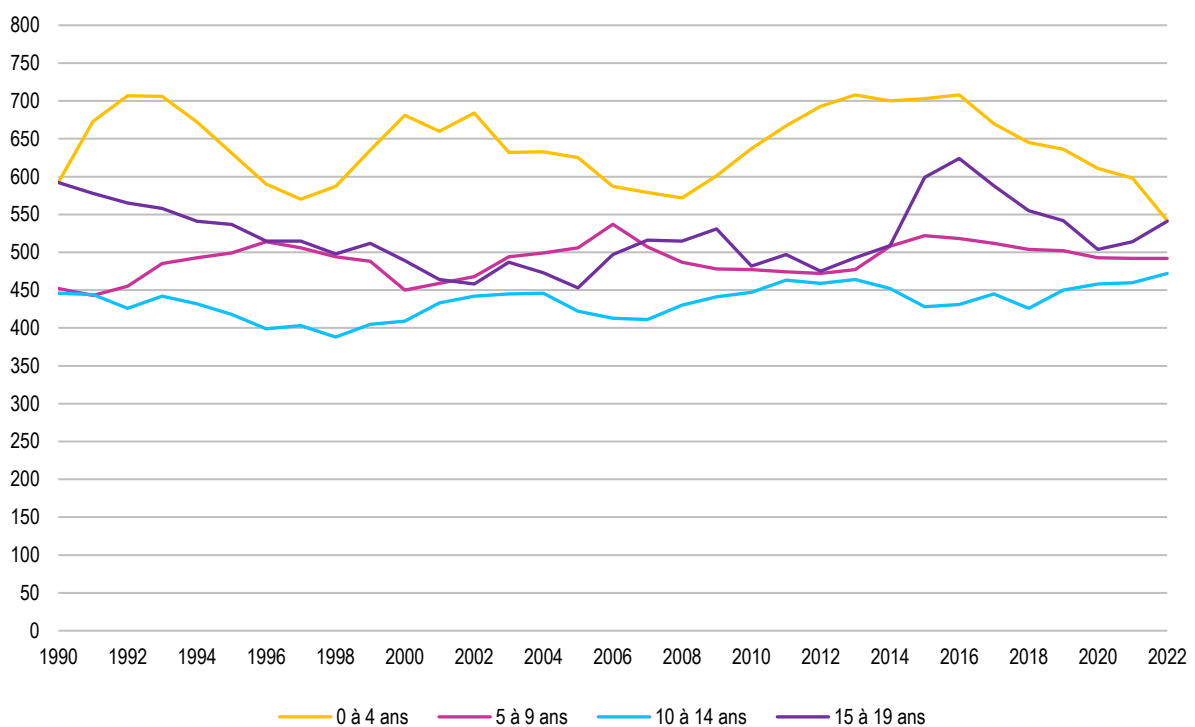



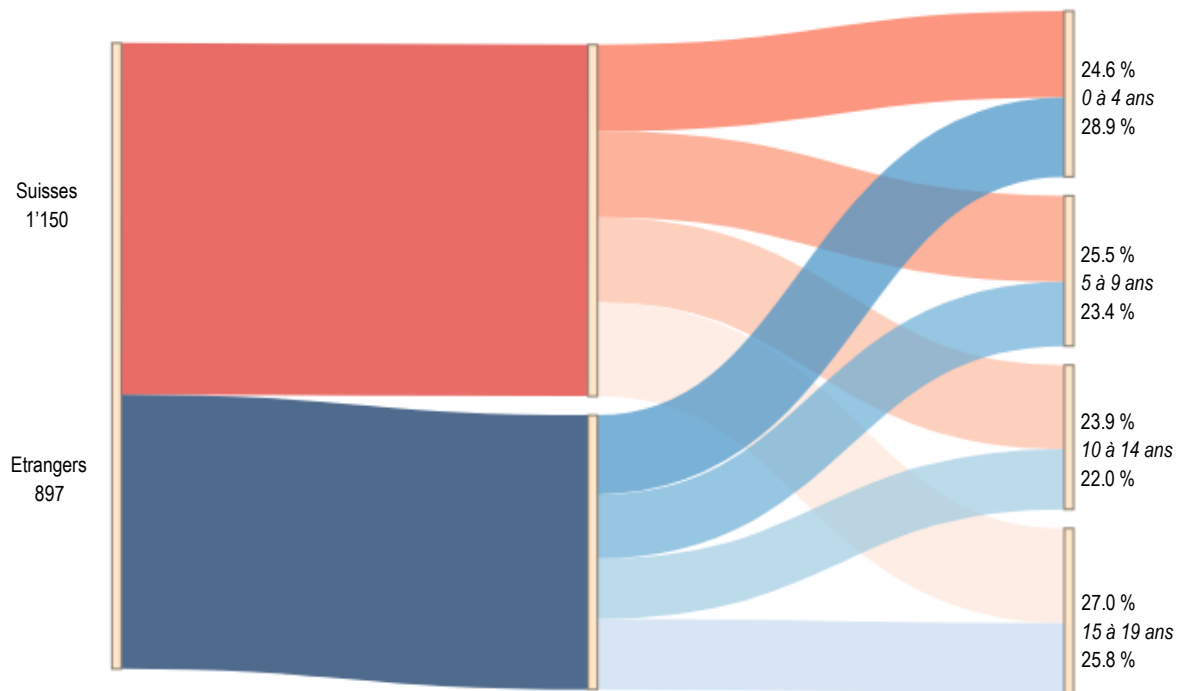

Source : Ville de Lausanne, Contrôle des habitants, calculs propres OAES

Jeunes de moins de 20 ans, selon l'origine et la classe d'âge, Q2, 2022



Source : Ville de Lausanne, Contrôle des habitants, calculs propres OAES

Ménages privés, selon le nombre de personnes, Q2 et Lausanne, 2022

	Q2		Lausanne	
	Effectif	Part en %	Effectif	Part en %
	4'248	54.8 %	36'573	49.1 %
	2'008	25.9 %	19'550	26.3 %
	849	11.0 %	8'720	11.7 %
	475	6.1 %	6'693	9.0 %
 +	170	2.2 %	2'909	3.9 %
Total	7'750	100.0 %	74'445	100.0 %

Source : Ville de Lausanne, Contrôle des habitants, calculs propres OAES

Q2 – Maupas / Valency

Pyramide des âges de la population, Q2 et Lausanne, en pour cent, 1990

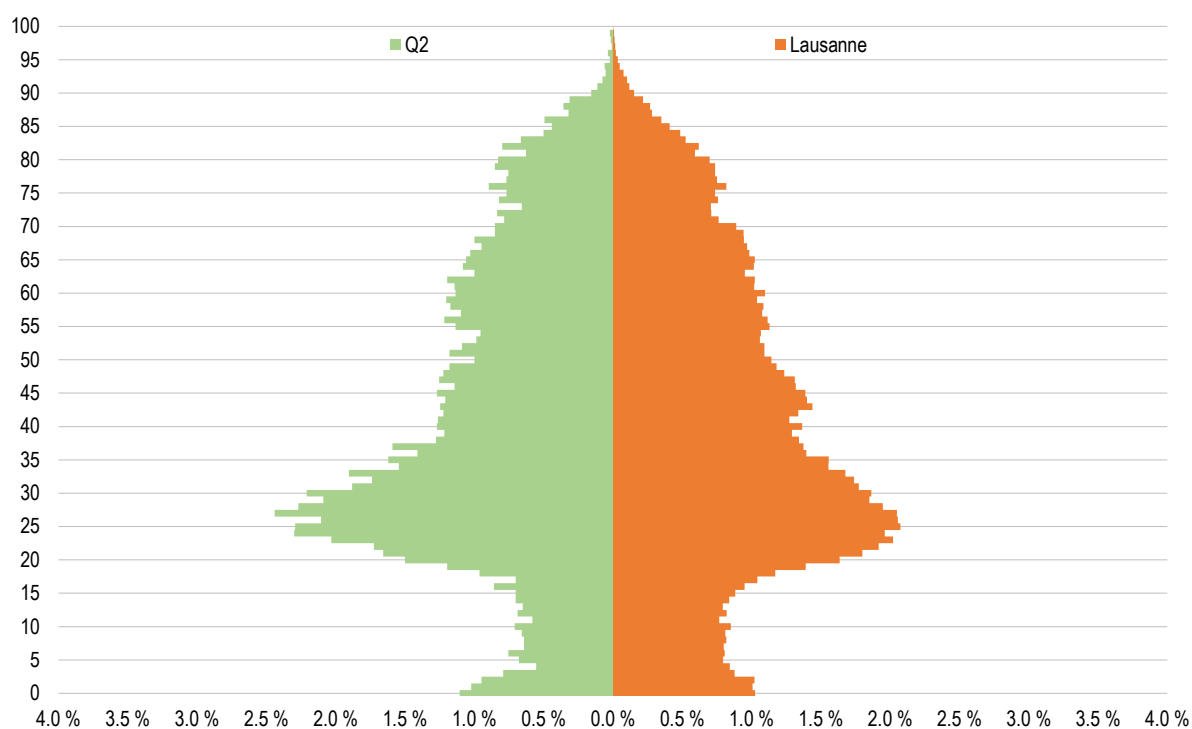

Source : Ville de Lausanne, Contrôle des habitants, calculs propres OAES

Pyramide des âges de la population, Q2 et Lausanne, en pour cent, 2022

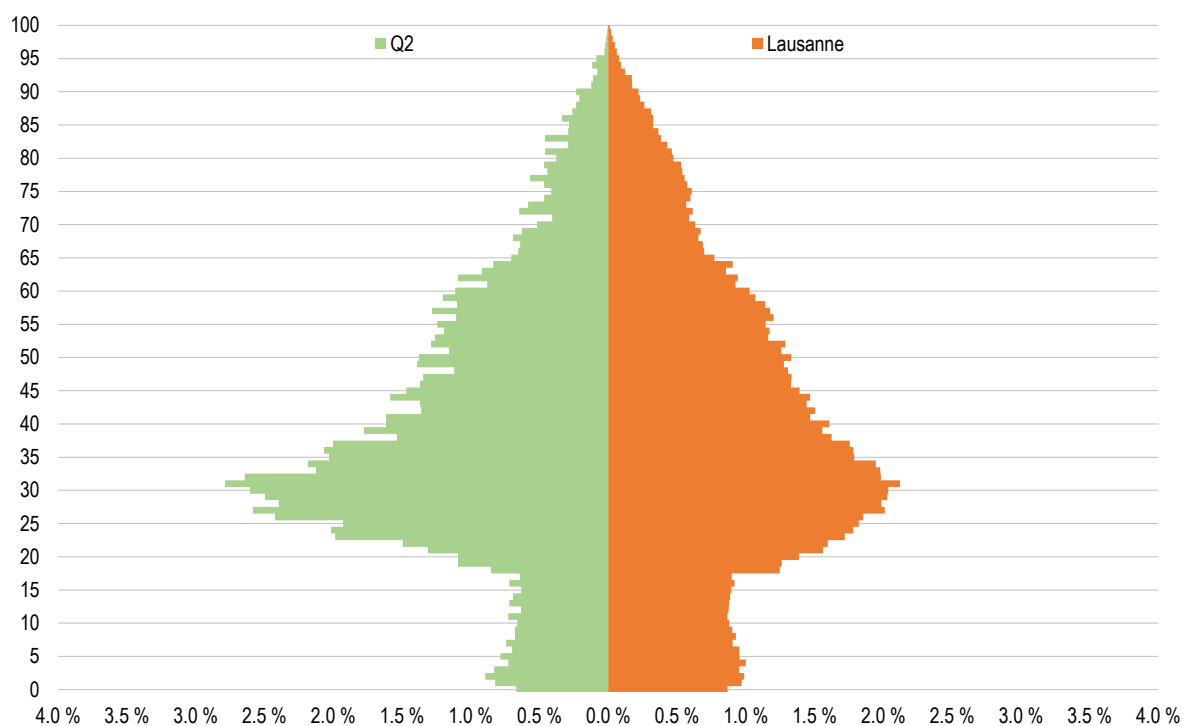

Source : Ville de Lausanne, Contrôle des habitants, calculs propres OAES

Q3 - Sébeillon / Malley

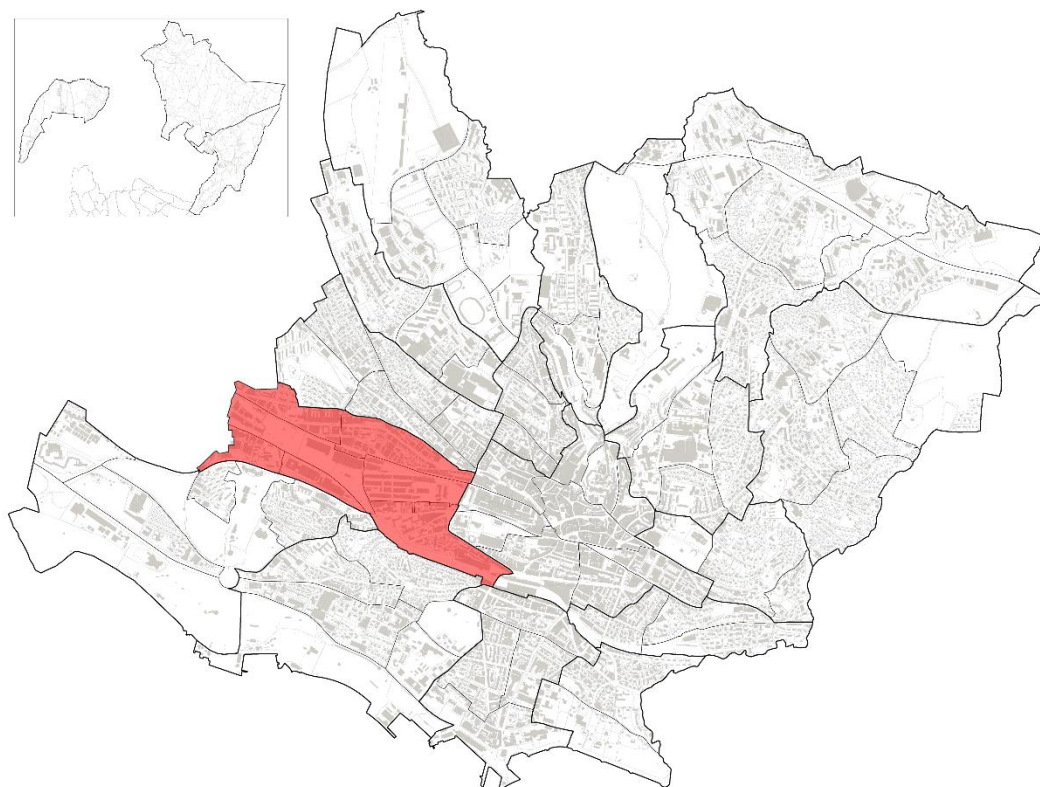

Aperçu 2022	Q3		Lausanne		Part Q3 sur Lausanne
	Effectif	En %	Effectif	En %	En %
Moins d'un an	101	100.0 %	1'291	100.0 %	7.8 %
<i>dont Suisses</i>	47	46.5 %	729	56.5 %	6.4 %
<i>dont étrangers</i>	54	53.5 %	562	43.5 %	9.6 %
Jeunes (moins de 20 ans)	2'282	100.0 %	28'315	100.0 %	8.1 %
<i>dont Suisses</i>	1'217	53.3 %	16'600	58.6 %	7.3 %
<i>dont étrangers</i>	1'065	46.7 %	11'715	41.4 %	9.1 %
Population totale	11'740	100.0 %	148'810	100.0 %	7.9 %
<i>dont Suisses</i>	5'904	50.3 %	85'768	57.6 %	6.9 %
<i>dont étrangers</i>	5'836	49.7 %	63'042	42.4 %	9.3 %
Surface en ha	104		4'133	100.0 %	2.5 %

Source : Ville de Lausanne, Contrôle des habitants, calculs propres OAES

Indicateurs	Q3			Lausanne		
	1990	2022	Variation en point	1990	2022	Variation en point
Moins d'un an pour 1'000 habitants	9.7	8.6	-1.1	10.3	8.7	-1.6
Jeunes (moins de 20 ans) pour 100 habitants	19.1	19.4	0.4	18.3	19.0	0.7
Rapport de dépendance des jeunes ⁽¹⁾	29.0 %	27.8 %	-1.2	28.5 %	28.4 %	-0.1

⁽¹⁾ Rapport de dépendance des jeunes : (0 à 19 ans / 20 à 64 ans), en %.

Source : Ville de Lausanne, Contrôle des habitants, calculs propres OAES

Q3 - Sébeillon / Malley

Nombre d'enfants de moins d'un an, Q3 et Lausanne, depuis 1990

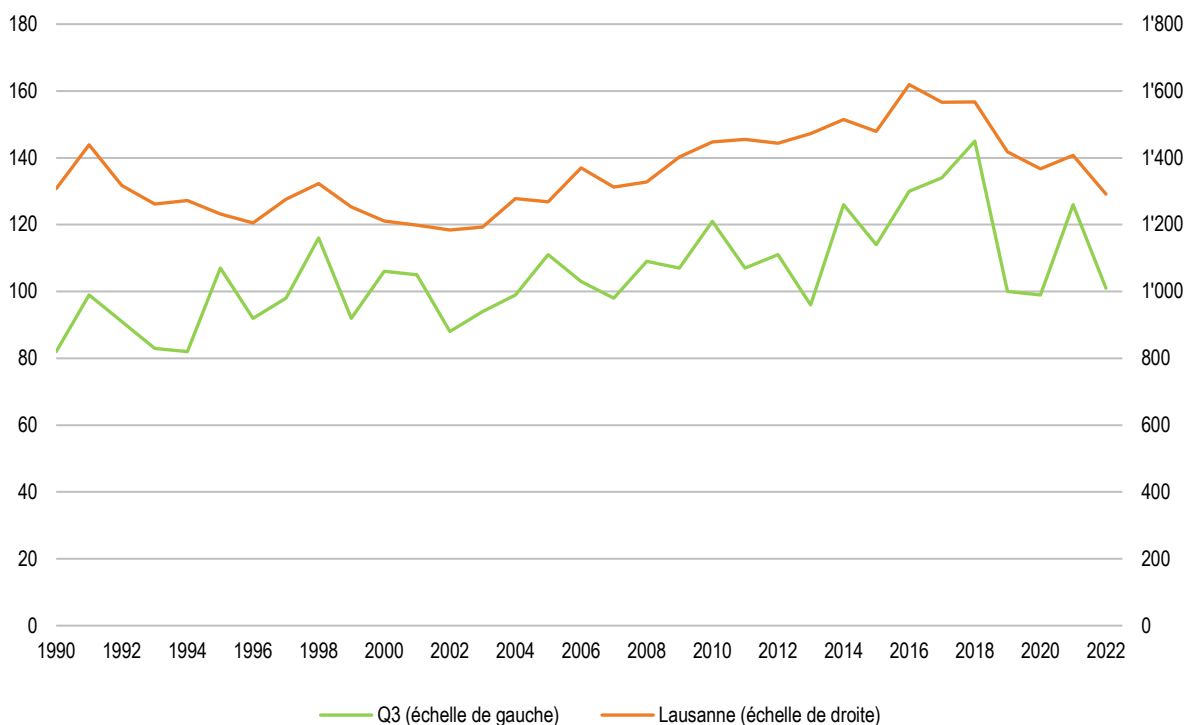

Source : Ville de Lausanne, Contrôle des habitants, calculs propres OAES

Jeunes de moins de 20 ans, par classe d'âge, Q3, depuis 1990

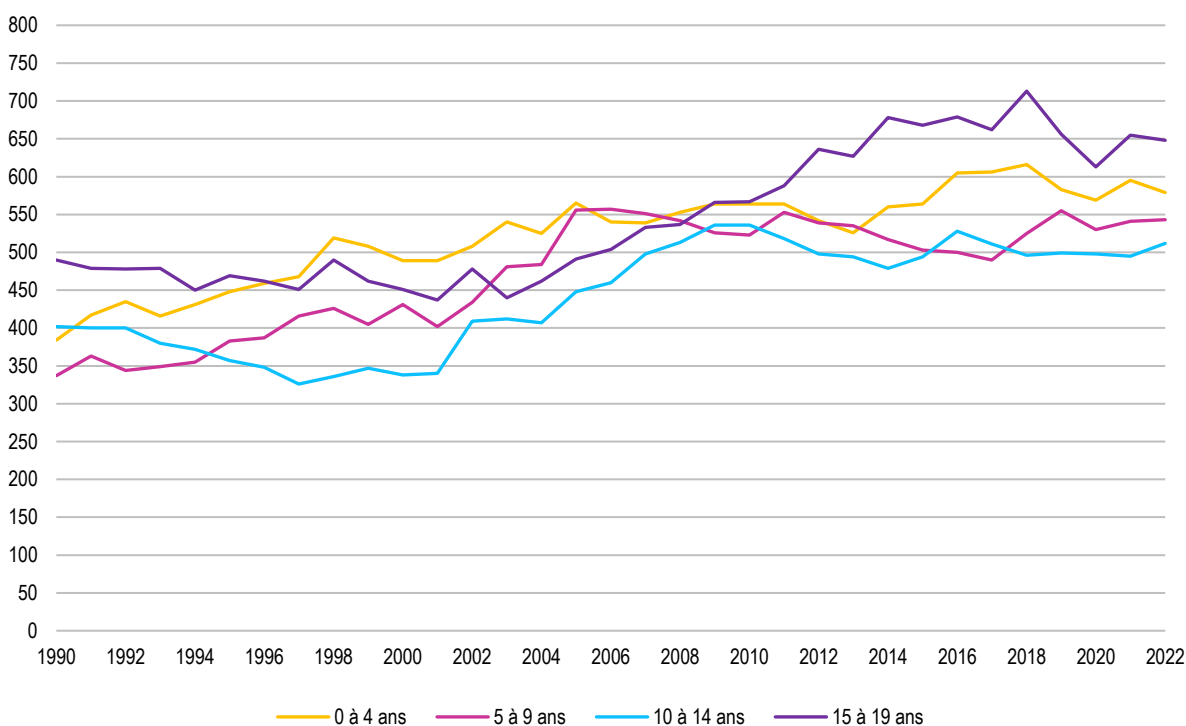

Source : Ville de Lausanne, Contrôle des habitants, calculs propres OAES

Jeunes de moins de 20 ans, selon l'origine et la classe d'âge, Q3, 2022

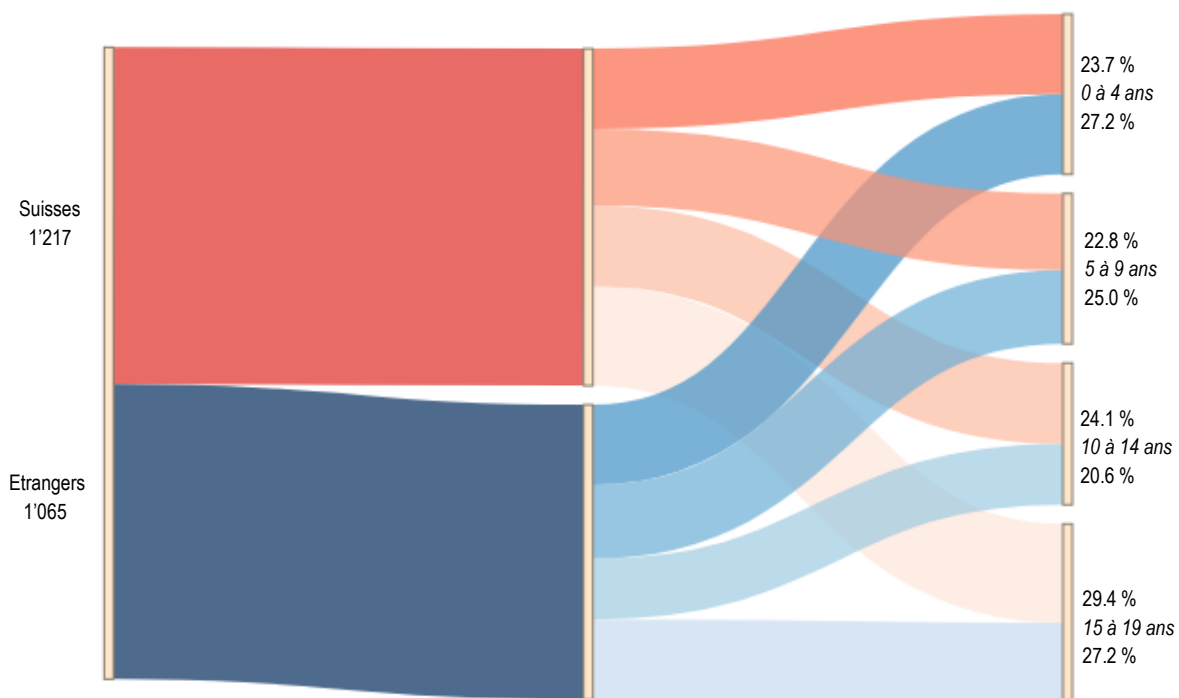

Source : Ville de Lausanne, Contrôle des habitants, calculs propres OAES

Ménages privés, selon le nombre de personnes, Q3 et Lausanne, 2022

	Q3		Lausanne	
	Effectif	Part en %	Effectif	Part en %
👤	2'695	47.3 %	36'573	49.1 %
👤👤	1'490	26.1 %	19'550	26.3 %
👤👤👤	750	13.2 %	8'720	11.7 %
👤👤👤👤	492	8.6 %	6'693	9.0 %
👤👤👤👤👤 +	276	4.8 %	2'909	3.9 %
Total	5'703	100.0 %	74'445	100.0 %

Source : Ville de Lausanne, Contrôle des habitants, calculs propres OAES

Pyramide des âges de la population, Q3 et Lausanne, en pour cent, 1990

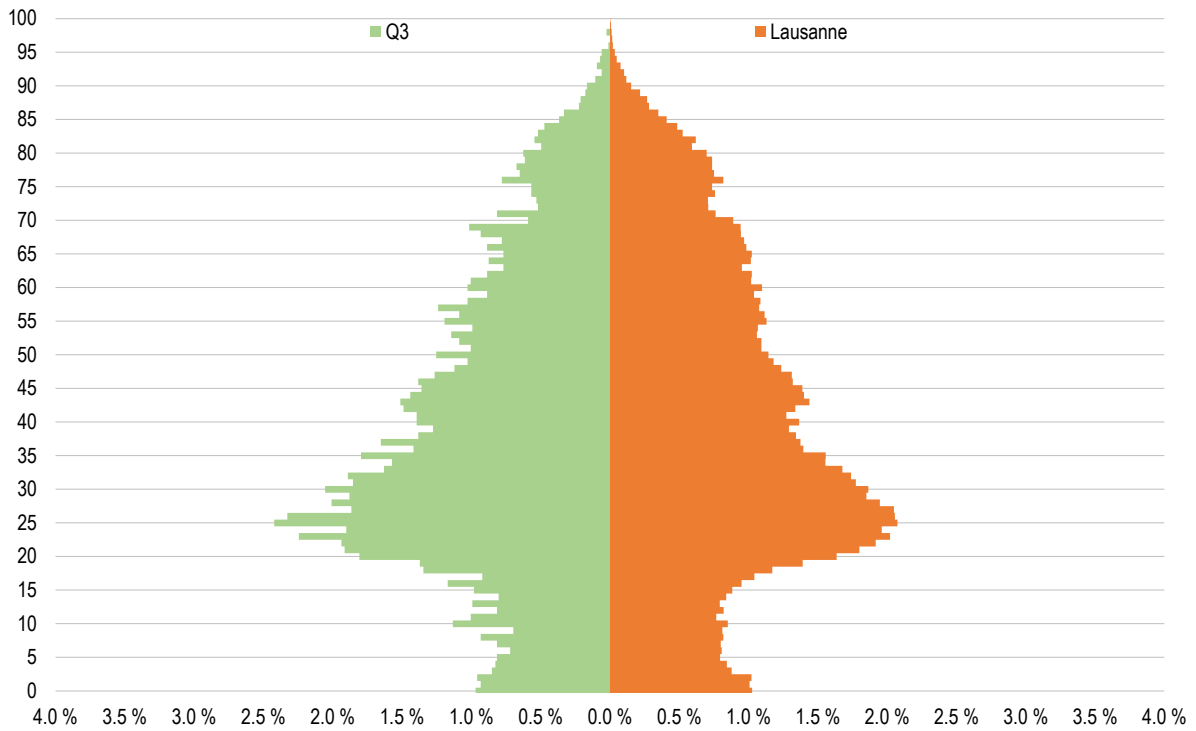

Source : Ville de Lausanne, Contrôle des habitants, calculs propres OAES

Pyramide des âges de la population, Q3 et Lausanne, en pour cent, 2022

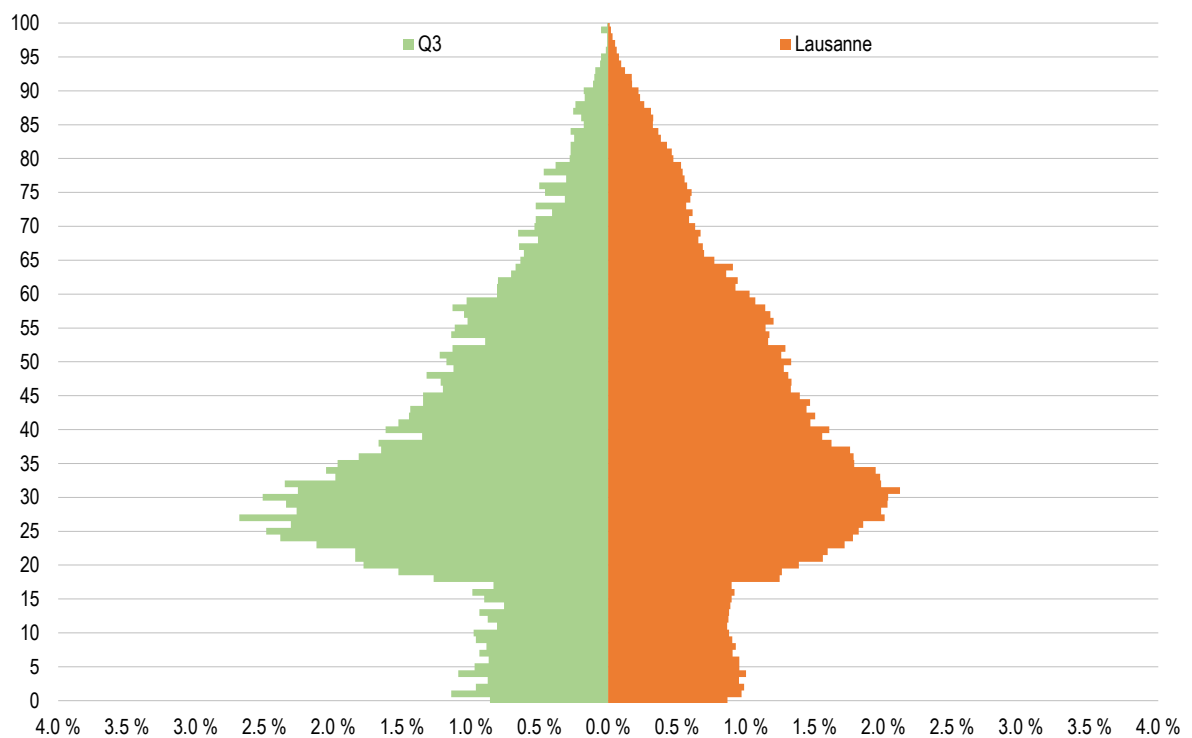

Source : Ville de Lausanne, Contrôle des habitants, calculs propres OAES

Q4 - Montoie / Bourdonnette

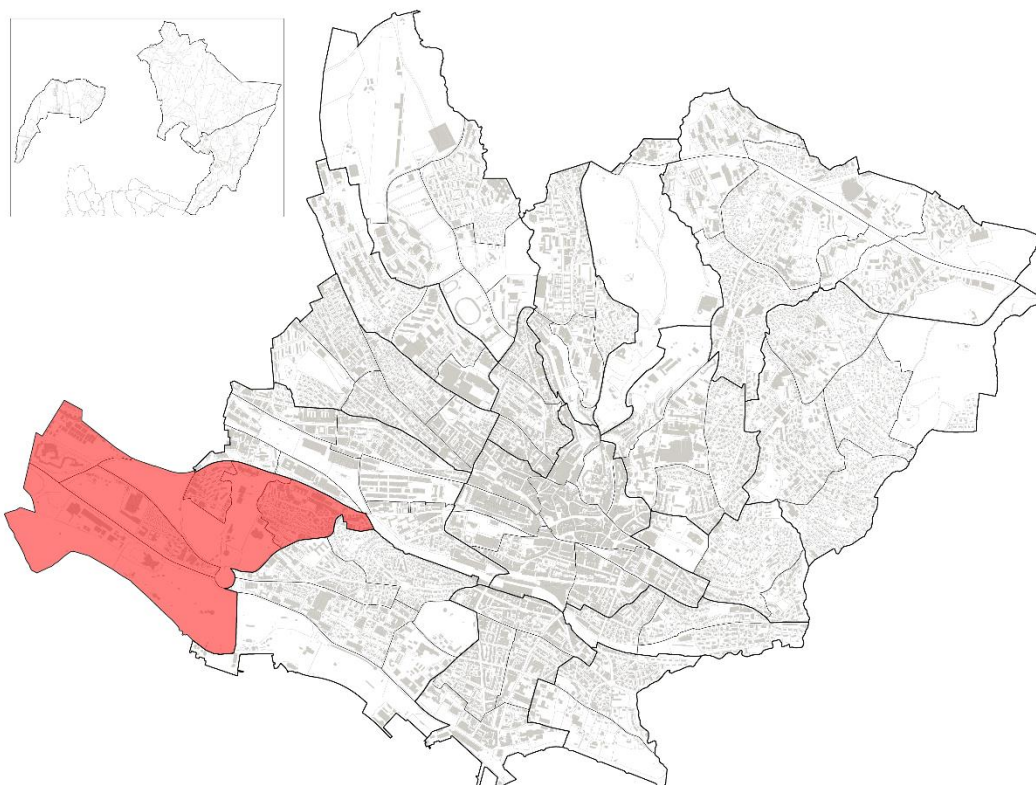

Aperçu 2022	Q4		Lausanne		Part Q4 sur Lausanne
	Effectif	En %	Effectif	En %	En %
Moins d'un an	65	100.0 %	1'291	100.0 %	5.0 %
<i>dont Suisses</i>	27	41.5 %	729	56.5 %	3.7 %
<i>dont étrangers</i>	38	58.5 %	562	43.5 %	6.8 %
Jeunes (moins de 20 ans)	1'857	100.0 %	28'315	100.0 %	6.6 %
<i>dont Suisses</i>	909	48.9 %	16'600	58.6 %	5.5 %
<i>dont étrangers</i>	948	51.1 %	11'715	41.4 %	8.1 %
Population totale	8'096	100.0 %	148'810	100.0 %	5.4 %
<i>dont Suisses</i>	3'868	47.8 %	85'768	57.6 %	4.5 %
<i>dont étrangers</i>	4'228	52.2 %	63'042	42.4 %	6.7 %
Surface en ha	174		4'133	100.0 %	4.2 %

Source : Ville de Lausanne, Contrôle des habitants, calculs propres OAES

Indicateurs	Q4			Lausanne		
	1990	2022	Variation en point	1990	2022	Variation en point
Moins d'un an pour 1'000 habitants	11.6	8.0	-3.6	10.3	8.7	-1.6
Jeunes (moins de 20 ans) pour 100 habitants	23.8	22.9	-0.9	18.3	19.0	0.7
Rapport de dépendance des jeunes ⁽¹⁾	37.5 %	34.5 %	-3.0	28.5 %	28.4 %	-0.1

⁽¹⁾ Rapport de dépendance des jeunes : (0 à 19 ans / 20 à 64 ans), en %.

Source : Ville de Lausanne, Contrôle des habitants, calculs propres OAES

Q4 – Montoie / Bourdonnette

Nombre d'enfants de moins d'un an, Q4 et Lausanne, depuis 1990

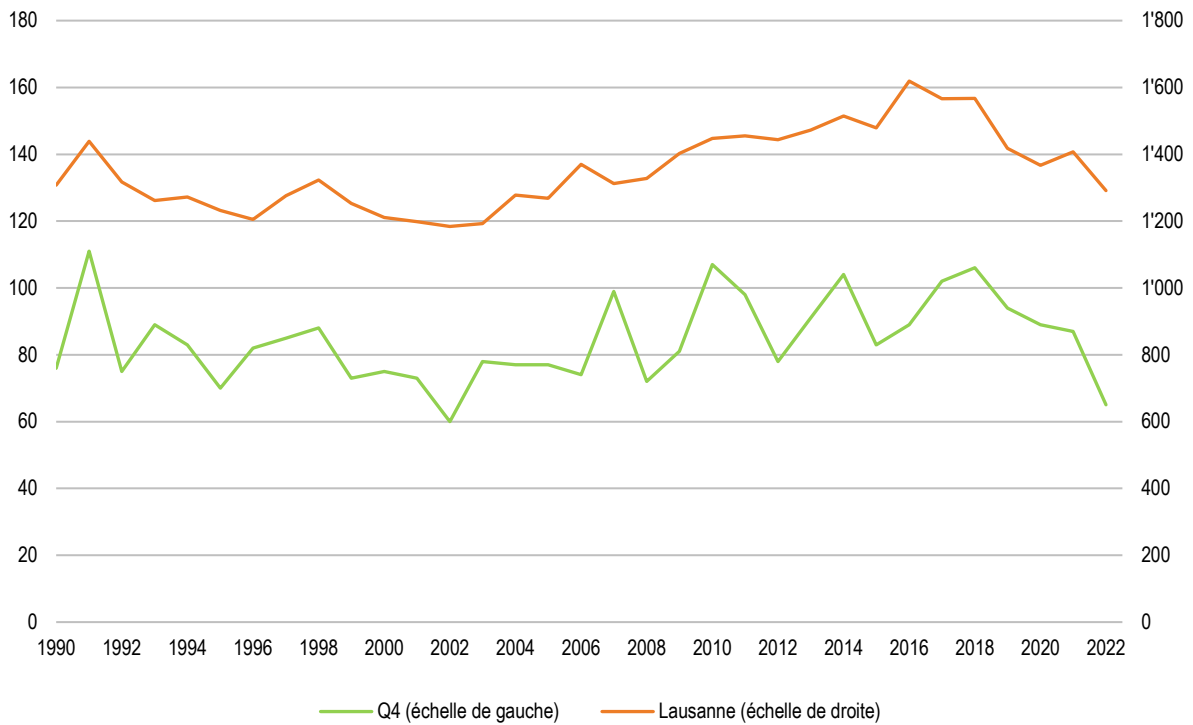

Source : Ville de Lausanne, Contrôle des habitants, calculs propres OAES

Jeunes de moins de 20 ans, par classe d'âge, Q4, depuis 1990

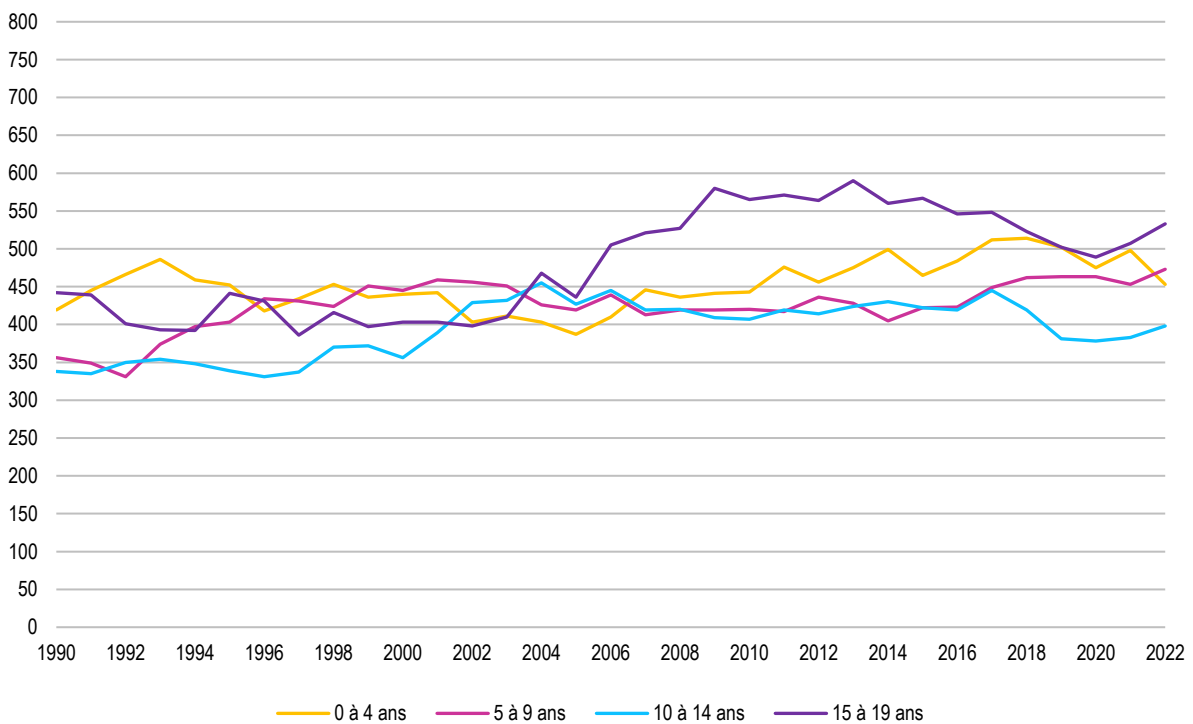

Source : Ville de Lausanne, Contrôle des habitants, calculs propres OAES

Jeunes de moins de 20 ans, selon l'origine et la classe d'âge, Q4, en 2022

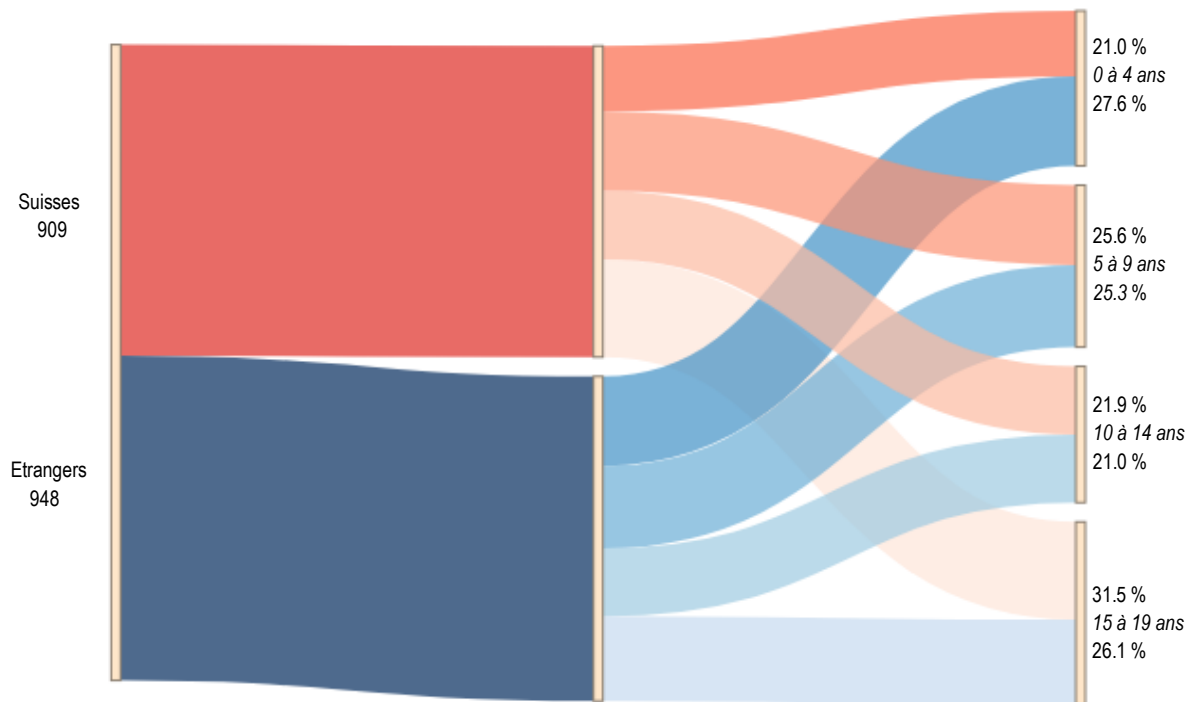

Source : Ville de Lausanne, Contrôle des habitants, calculs propres OAES

Ménages privés, selon le nombre de personnes, Q4 et Lausanne, 2022

	Q4		Lausanne	
	Effectif	Part en %	Effectif	Part en %
	1'727	46.2 %	36'573	49.1 %
	951	25.4 %	19'550	26.3 %
	464	12.4 %	8'720	11.7 %
	371	9.9 %	6'693	9.0 %
	225	6.0 %	2'909	3.9 %
Total	3'738	100.0 %	74'445	100.0 %

Source : Ville de Lausanne, Contrôle des habitants, calculs propres OAES

Q4 – Montoie / Bourdonnette

Pyramide des âges de la population, Q4 et Lausanne, en pour cent, 1990

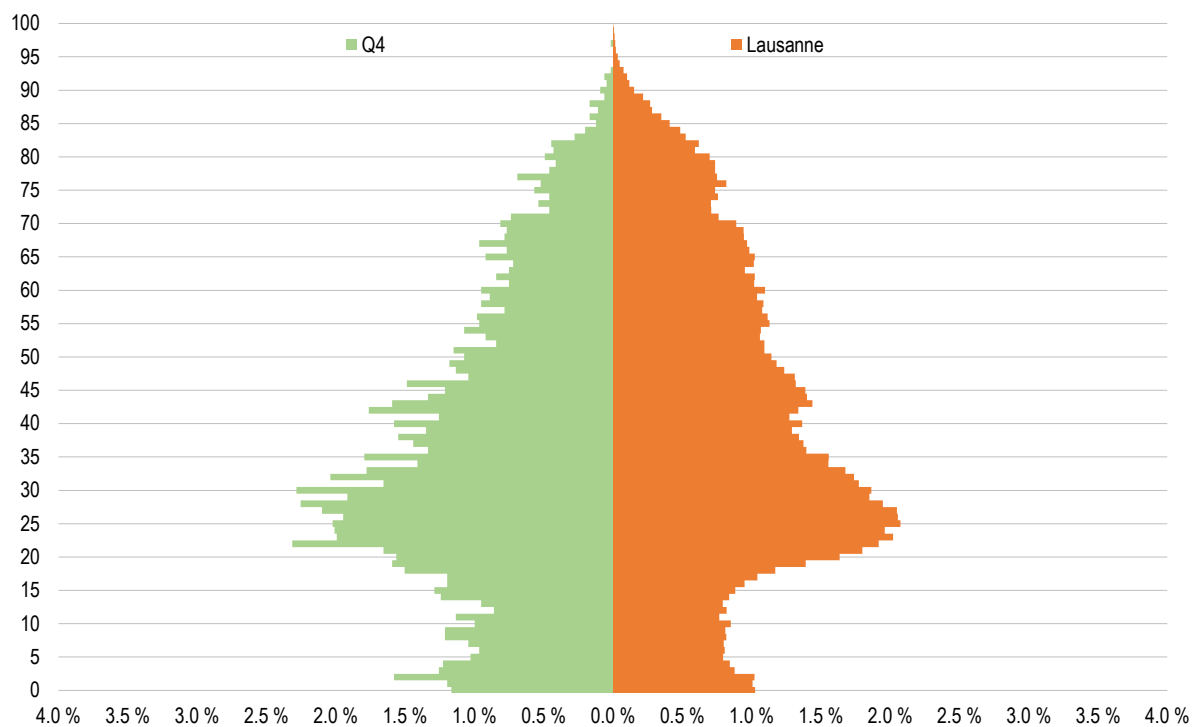

Source : Ville de Lausanne, Contrôle des habitants, calculs propres OAES

Pyramide des âges de la population, Q4 et Lausanne, en pour cent, 2022

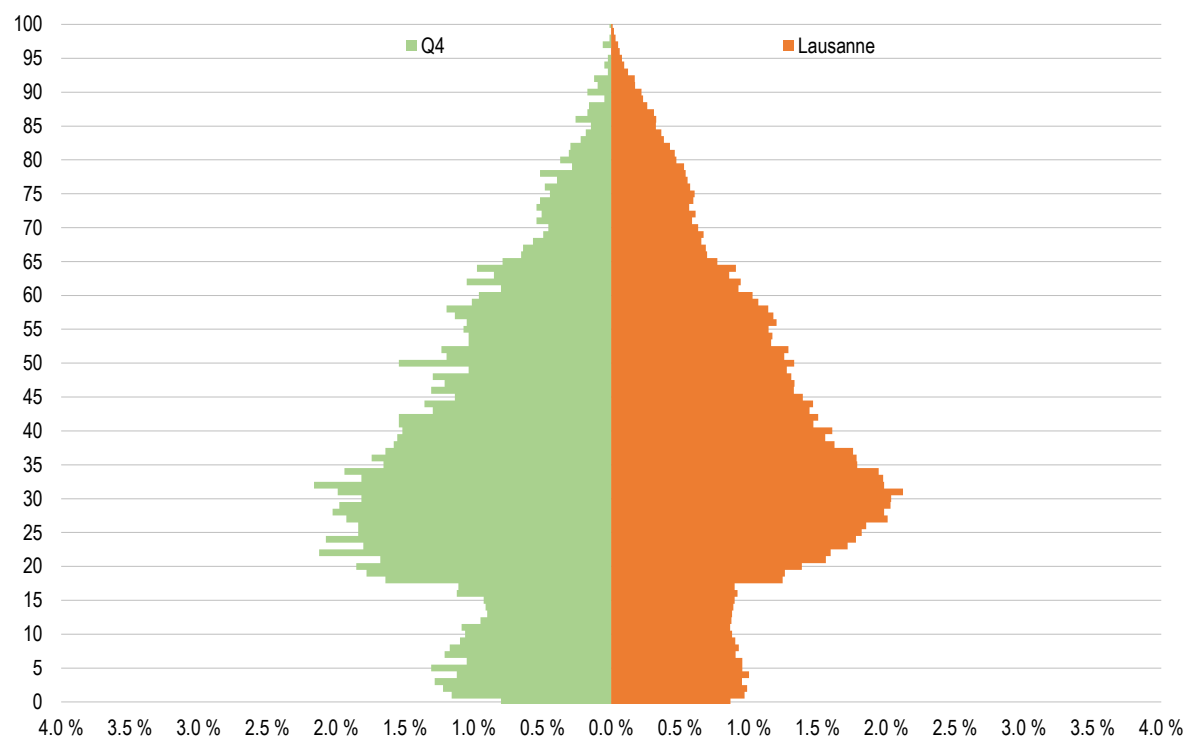

Source : Ville de Lausanne, Contrôle des habitants, calculs propres OAES

Q5 - Montriond / Cour

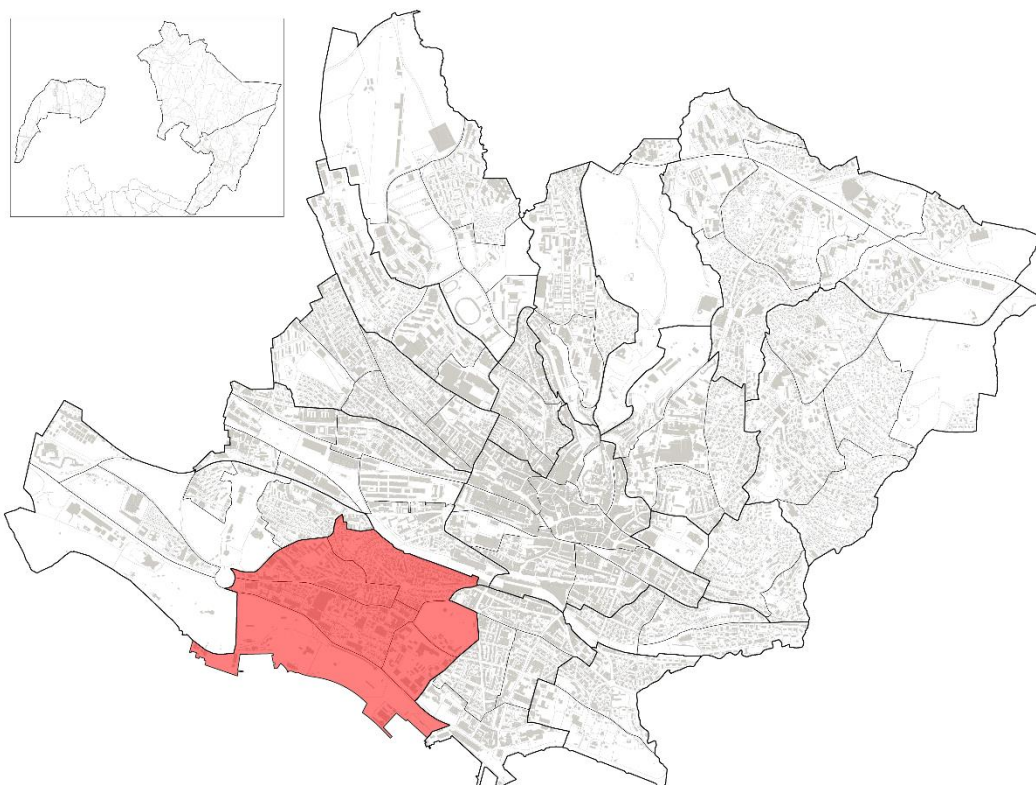

Aperçu 2022	Q5		Lausanne		Part Q5 sur Lausanne
	Effectif	En %	Effectif	En %	En %
Moins d'un an	73	100.0 %	1'291	100.0 %	5.7 %
<i>dont Suisses</i>	38	52.1 %	729	56.5 %	5.2 %
<i>dont étrangers</i>	35	47.9 %	562	43.5 %	6.2 %
Jeunes (moins de 20 ans)	1'514	100.0 %	28'315	100.0 %	5.3 %
<i>dont Suisses</i>	963	63.6 %	16'600	58.6 %	5.8 %
<i>dont étrangers</i>	551	36.4 %	11'715	41.4 %	4.7 %
Population totale	8'665	100.0 %	148'810	100.0 %	5.8 %
<i>dont Suisses</i>	5'191	59.9 %	85'768	57.6 %	6.1 %
<i>dont étrangers</i>	3'474	40.1 %	63'042	42.4 %	5.5 %
Surface en ha	144		4'133	100.0 %	3.5 %

Source : Ville de Lausanne, Contrôle des habitants, calculs propres OAES

Indicateurs	Q5			Lausanne		
	1990	2022	Variation en point	1990	2022	Variation en point
Moins d'un an pour 1'000 habitants	9.0	8.4	-0.6	10.3	8.7	-1.6
Jeunes (moins de 20 ans) pour 100 habitants	15.4	17.5	2.1	18.3	19.0	0.7
Rapport de dépendance des jeunes ⁽¹⁾	24.8 %	25.8 %	1.0	28.5 %	28.4 %	-0.1

⁽¹⁾ Rapport de dépendance des jeunes : (0 à 19 ans / 20 à 64 ans), en %.

Source : Ville de Lausanne, Contrôle des habitants, calculs propres OAES

Q5 – Montriond / Cour

Nombre d'enfants de moins d'un an, Q5 et Lausanne, depuis 1990

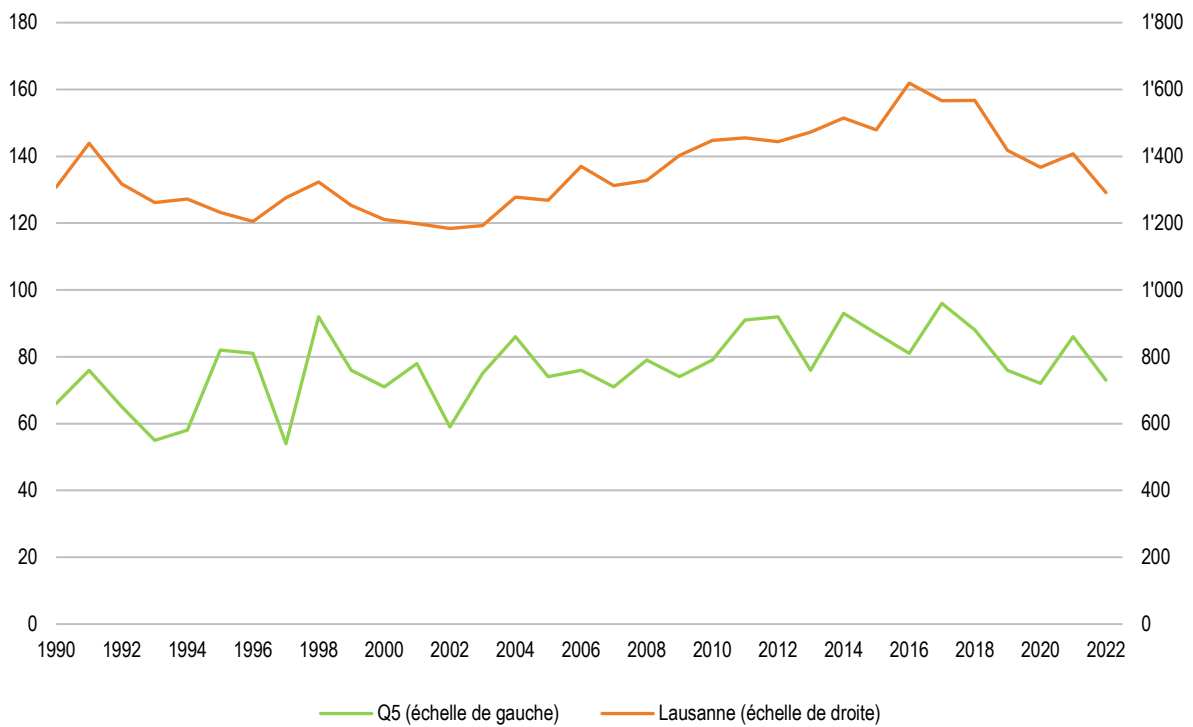

Source : Ville de Lausanne, Contrôle des habitants, calculs propres OAES

Jeunes de moins de 20 ans, par classe d'âge, Q5, depuis 1990

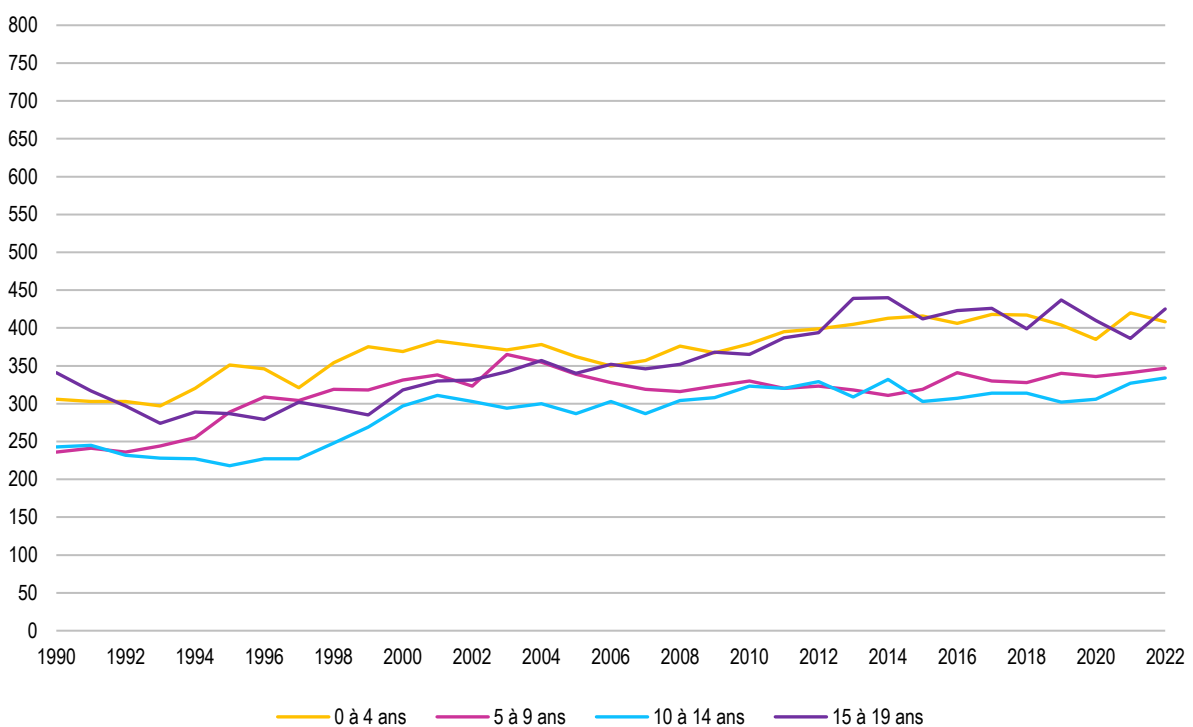

Source : Ville de Lausanne, Contrôle des habitants, calculs propres OAES

Jeunes de moins de 20 ans, selon l'origine et la classe d'âge, Q5, 2022



Source : Ville de Lausanne, Contrôle des habitants, calculs propres OAES

Ménages privés, selon le nombre de personnes, Q5 et Lausanne, 2022

	Q5		Lausanne	
	Effectif	Part en %	Effectif	Part en %
👤	2'146	49.0 %	36'573	49.1 %
👤👤	1'212	27.7 %	19'550	26.3 %
👤👤👤	528	12.0 %	8'720	11.7 %
👤👤👤👤	377	8.6 %	6'693	9.0 %
👤👤👤👤👤 +	120	2.7 %	2'909	3.9 %
Total	4'383	100.0 %	74'445	100.0 %

Source : Ville de Lausanne, Contrôle des habitants, calculs propres OAES

Q5 – Montriond / Cour

Pyramide des âges de la population, Q5 et Lausanne, en pour cent, 1990

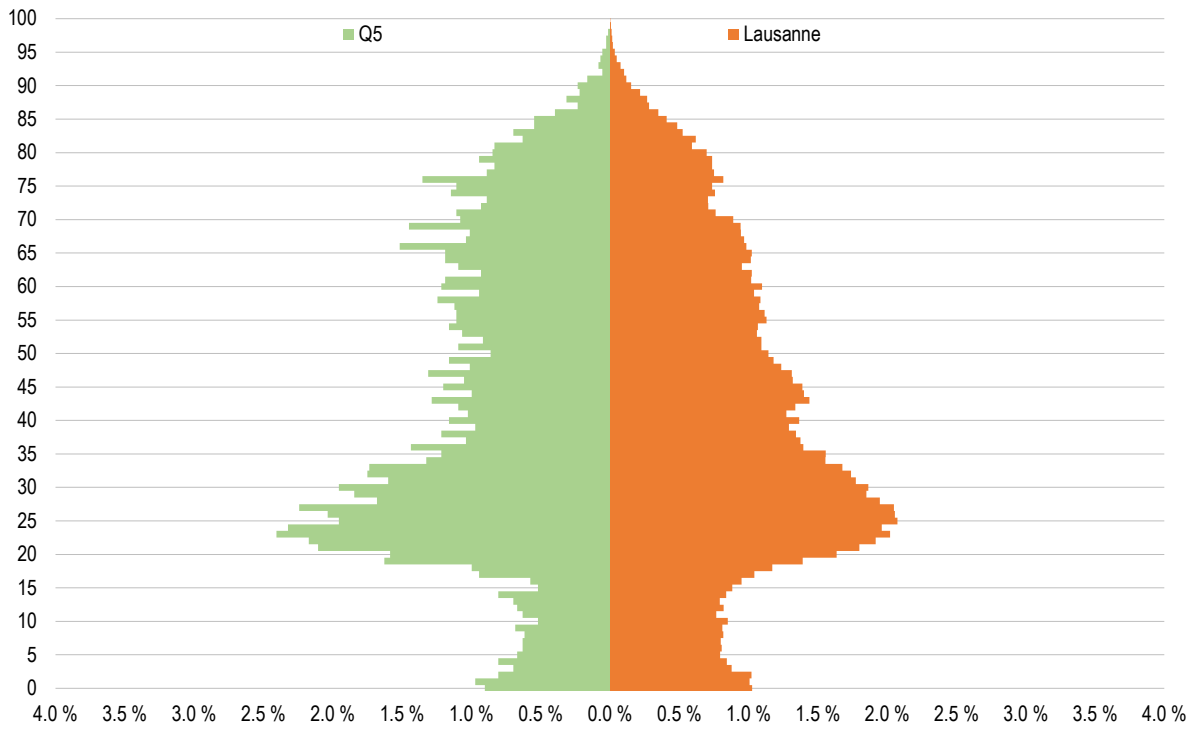

Source : Ville de Lausanne, Contrôle des habitants, calculs propres OAES

Pyramide des âges de la population, Q5 et Lausanne, en pour cent, 2022

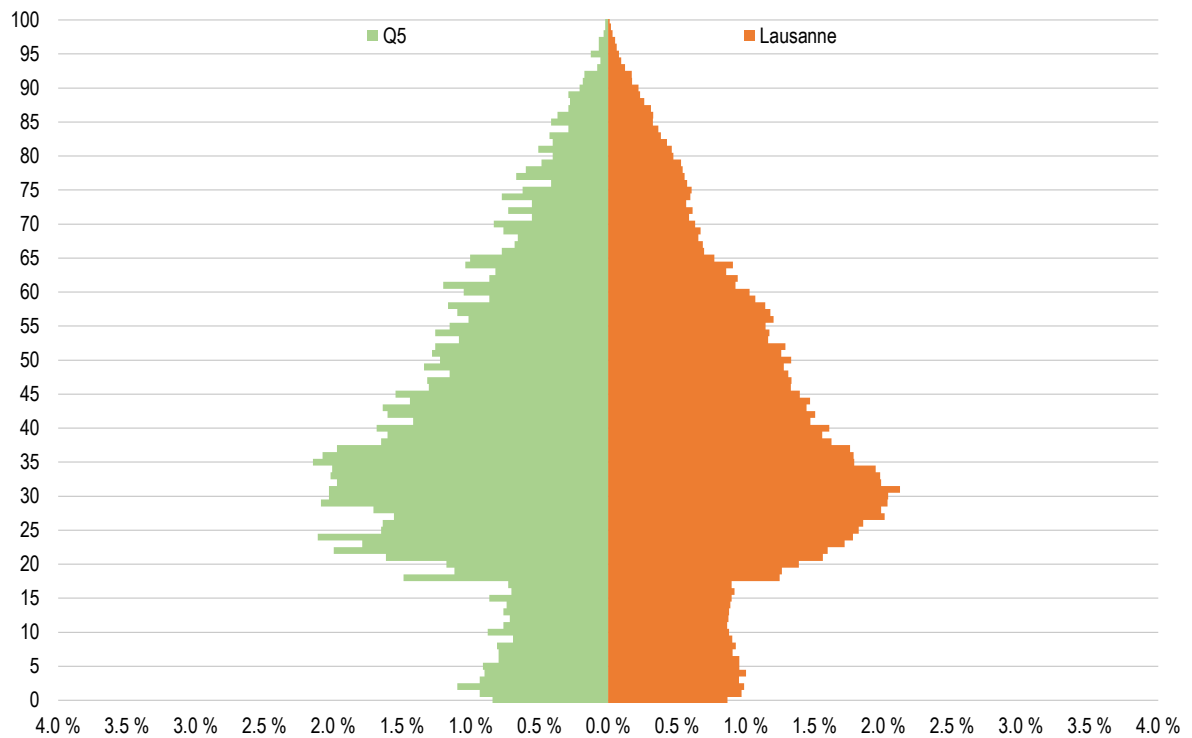

Source : Ville de Lausanne, Contrôle des habitants, calculs propres OAES

Q6 - Sous-Gare / Ouchy

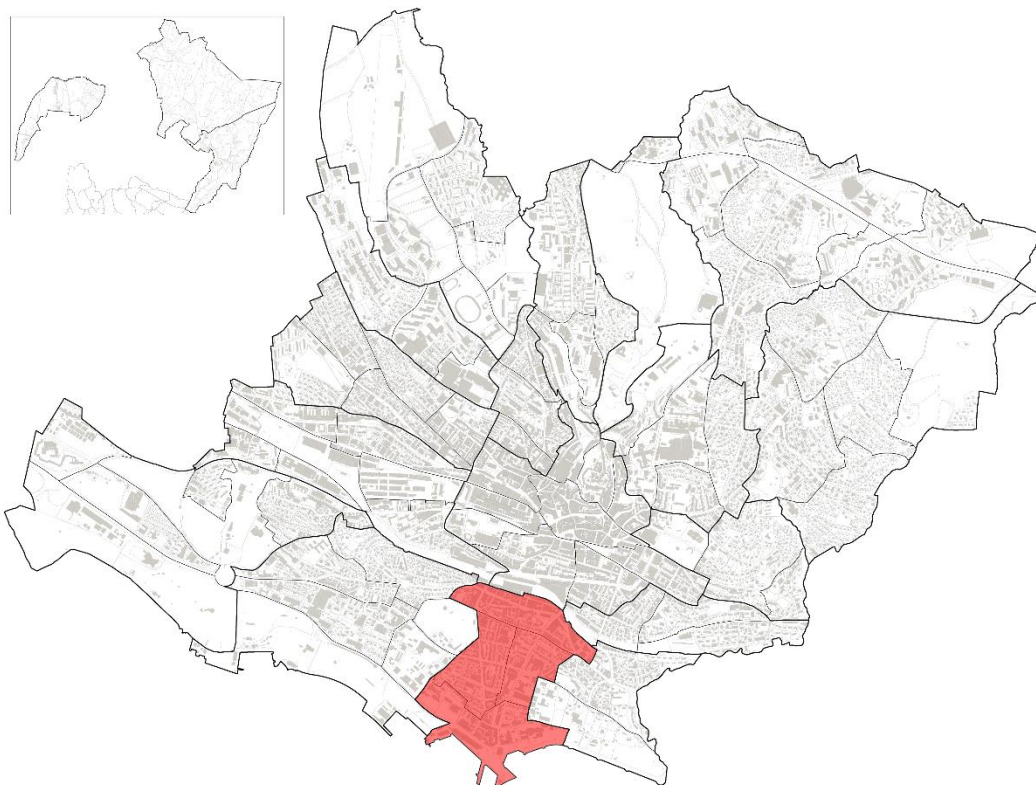

Aperçu 2022	Q6		Lausanne		Part Q6 sur Lausanne
	Effectif	En %	Effectif	En %	En %
Moins d'un an	86	100.0 %	1'291	100.0 %	6.7 %
<i>dont Suisses</i>	54	62.8 %	729	56.5 %	7.4 %
<i>dont étrangers</i>	32	37.2 %	562	43.5 %	5.7 %
Jeunes (moins de 20 ans)	1'734	100.0 %	28'315	100.0 %	6.1 %
<i>dont Suisses</i>	1'160	66.9 %	16'600	58.6 %	7.0 %
<i>dont étrangers</i>	574	33.1 %	11'715	41.4 %	4.9 %
Population totale	10'939	100.0 %	148'810	100.0 %	7.4 %
<i>dont Suisses</i>	6'832	62.5 %	85'768	57.6 %	8.0 %
<i>dont étrangers</i>	4'107	37.5 %	63'042	42.4 %	6.5 %
Surface en ha	80		4'133	100.0 %	1.9 %

Source : Ville de Lausanne, Contrôle des habitants, calculs propres OAES

Indicateurs	Q6			Lausanne		
	1990	2022	Variation en point	1990	2022	Variation en point
Moins d'un an pour 1'000 habitants	7.9	7.9	-0.1	10.3	8.7	-1.6
Jeunes (moins de 20 ans) pour 100 habitants	16.1	15.9	-0.3	18.3	19.0	0.7
Rapport de dépendance des jeunes ⁽¹⁾	25.8 %	23.5 %	-2.3	28.5 %	28.4 %	-0.1

⁽¹⁾ Rapport de dépendance des jeunes : (0 à 19 ans / 20 à 64 ans), en %.

Source : Ville de Lausanne, Contrôle des habitants, calculs propres OAES

Q6 – Sous-Gare / Ouchy

Nombre d'enfants de moins d'un an, Q6 et Lausanne, depuis 1990

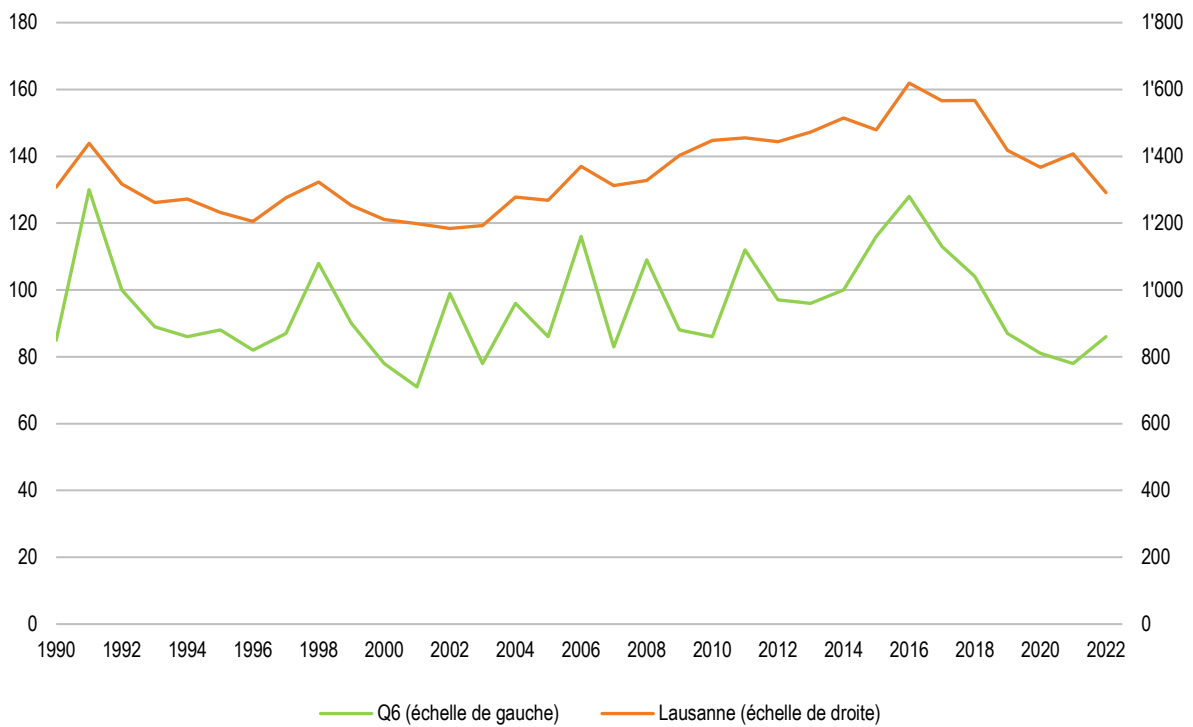

Source : Ville de Lausanne, Contrôle des habitants, calculs propres OAES

Jeunes de moins de 20 ans, par classe d'âge, Q6, depuis 1990

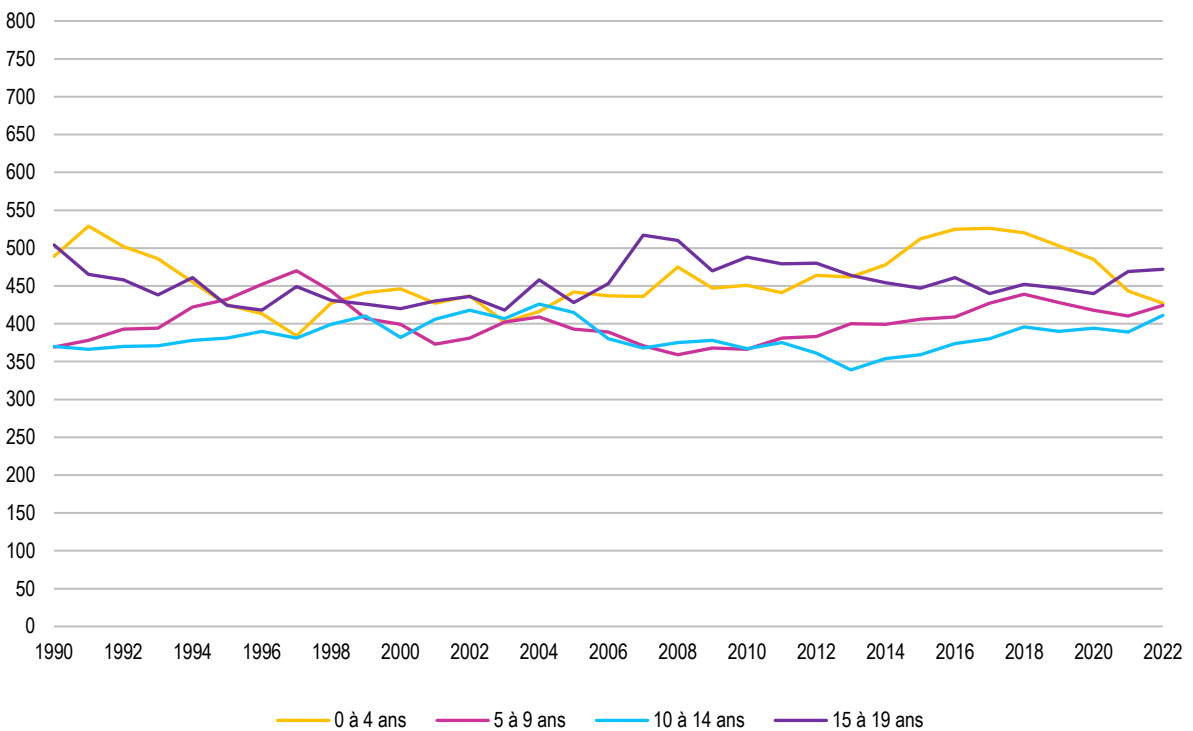

Source : Ville de Lausanne, Contrôle des habitants, calculs propres OAES

Jeunes de moins de 20 ans, selon l'origine et la classe d'âge, Q6, 2022

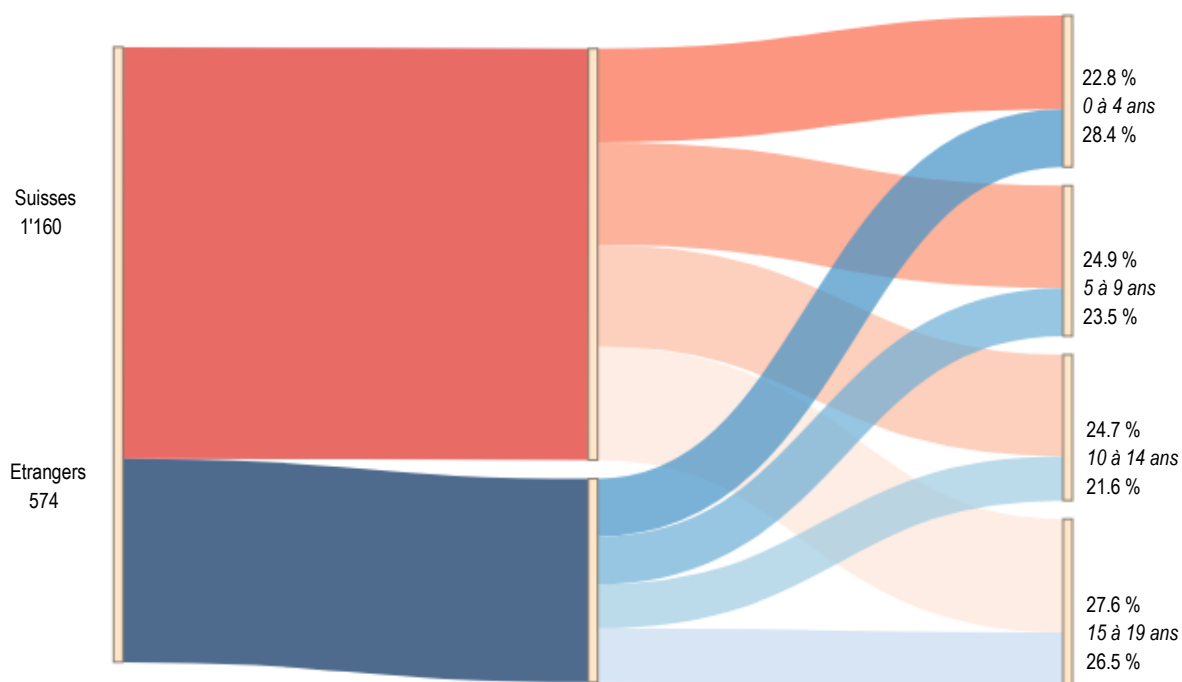

Source : Ville de Lausanne, Contrôle des habitants, calculs propres OAES

Ménages privés, selon le nombre de personnes, Q6 et Lausanne, 2022

	Q6		Lausanne	
	Effectif	Part en %	Effectif	Part en %
👤	3'195	53.6 %	36'573	49.1 %
👤👤	1'561	26.2 %	19'550	26.3 %
👤👤👤	621	10.4 %	8'720	11.7 %
👤👤👤👤	451	7.6 %	6'693	9.0 %
👤👤👤👤👤 +	130	2.2 %	2'909	3.9 %
Total	5'958	100.0 %	74'445	100.0 %

Source : Ville de Lausanne, Contrôle des habitants, calculs propres OAES

Q6 – Sous-Gare / Ouchy

Pyramide des âges de la population, Q6 et Lausanne, en pour cent, 1990

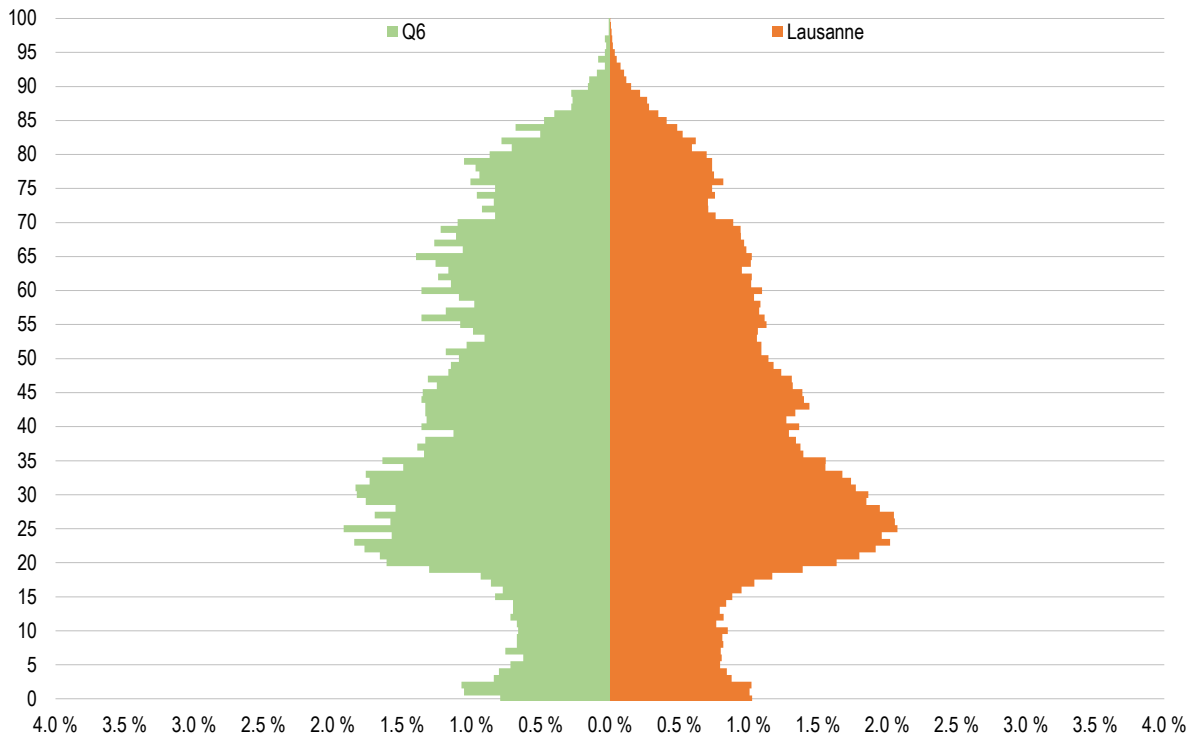

Source : Ville de Lausanne, Contrôle des habitants, calculs propres OAES

Pyramide des âges de la population, Q6 et Lausanne, en pour cent, 2022

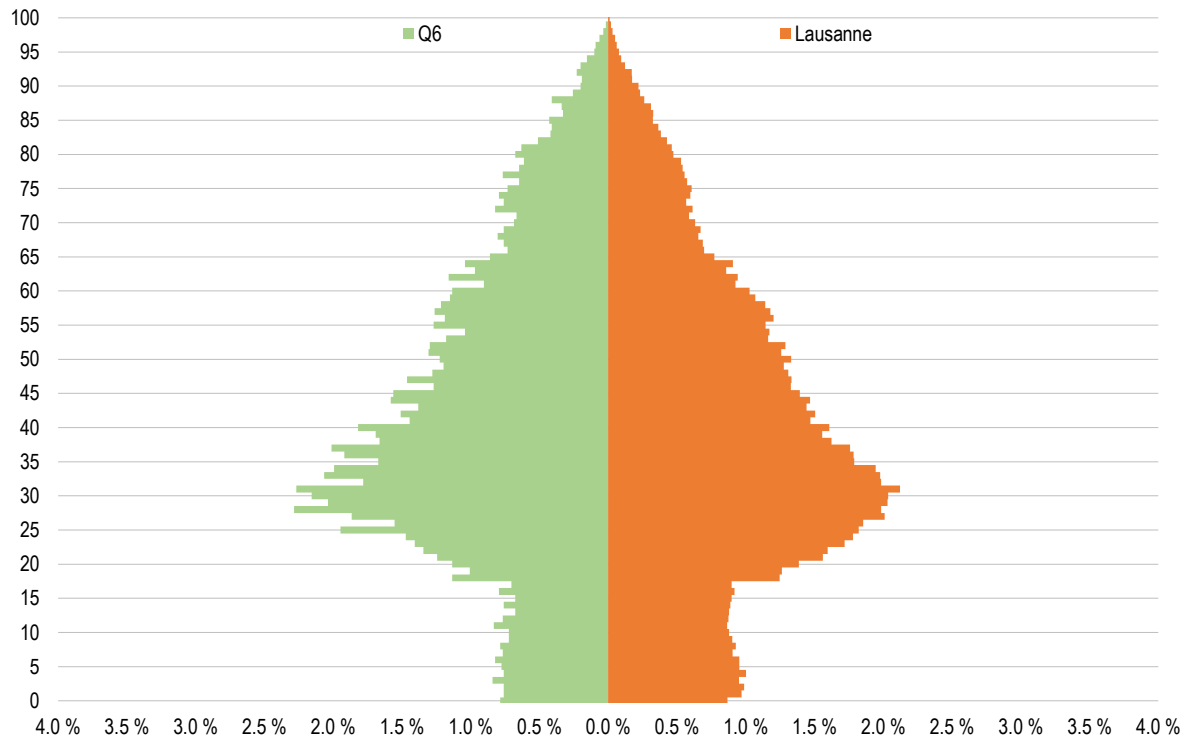

Source : Ville de Lausanne, Contrôle des habitants, calculs propres OAES

Q7 - Montchoisi

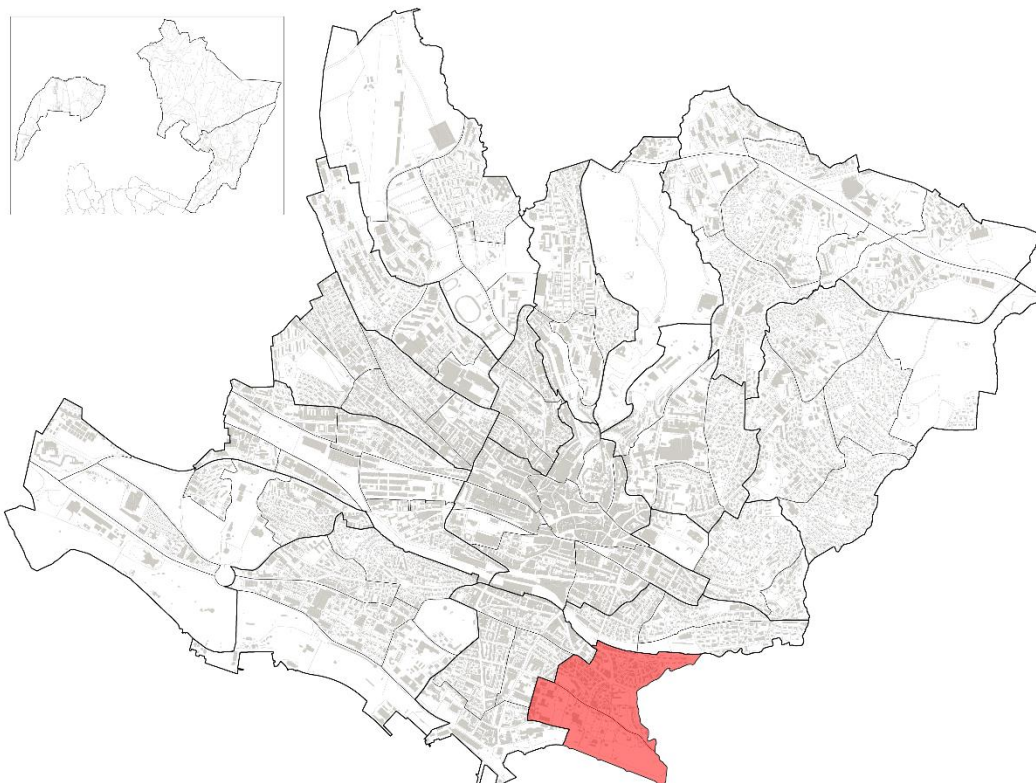

Aperçu 2022	Q7		Lausanne		Part Q7 sur Lausanne
	Effectif	En %	Effectif	En %	En %
Moins d'un an	19	100.0 %	1'291	100.0 %	1.5 %
<i>dont Suisses</i>	8	42.1 %	729	56.5 %	1.1 %
<i>dont étrangers</i>	11	57.9 %	562	43.5 %	2.0 %
Jeunes (moins de 20 ans)	590	100.0 %	28'315	100.0 %	2.1 %
<i>dont Suisses</i>	364	61.7 %	16'600	58.6 %	2.2 %
<i>dont étrangers</i>	226	38.3 %	11'715	41.4 %	1.9 %
Population totale	3'791	100.0 %	148'810	100.0 %	2.5 %
<i>dont Suisses</i>	2'307	60.9 %	85'768	57.6 %	2.7 %
<i>dont étrangers</i>	1'484	39.1 %	63'042	42.4 %	2.4 %
Surface en ha	52		4'133	100.0 %	1.3 %

Source : Ville de Lausanne, Contrôle des habitants, calculs propres OAES

Indicateurs	Q7			Lausanne		
	1990	2022	Variation en point	1990	2022	Variation en point
Moins d'un an pour 1'000 habitants	6.4	5.0	-1.4	10.3	8.7	-1.6
Jeunes (moins de 20 ans) pour 100 habitants	15.0	15.6	0.6	18.3	19.0	0.7
Rapport de dépendance des jeunes ⁽¹⁾	24.0 %	22.6 %	-1.5	28.5 %	28.4 %	-0.1

⁽¹⁾ Rapport de dépendance des jeunes : (0 à 19 ans / 20 à 64 ans), en %.

Source : Ville de Lausanne, Contrôle des habitants, calculs propres OAES

Q7 – Montchoisi

Nombre d'enfants de moins d'un an, Q7 et Lausanne, depuis 1990

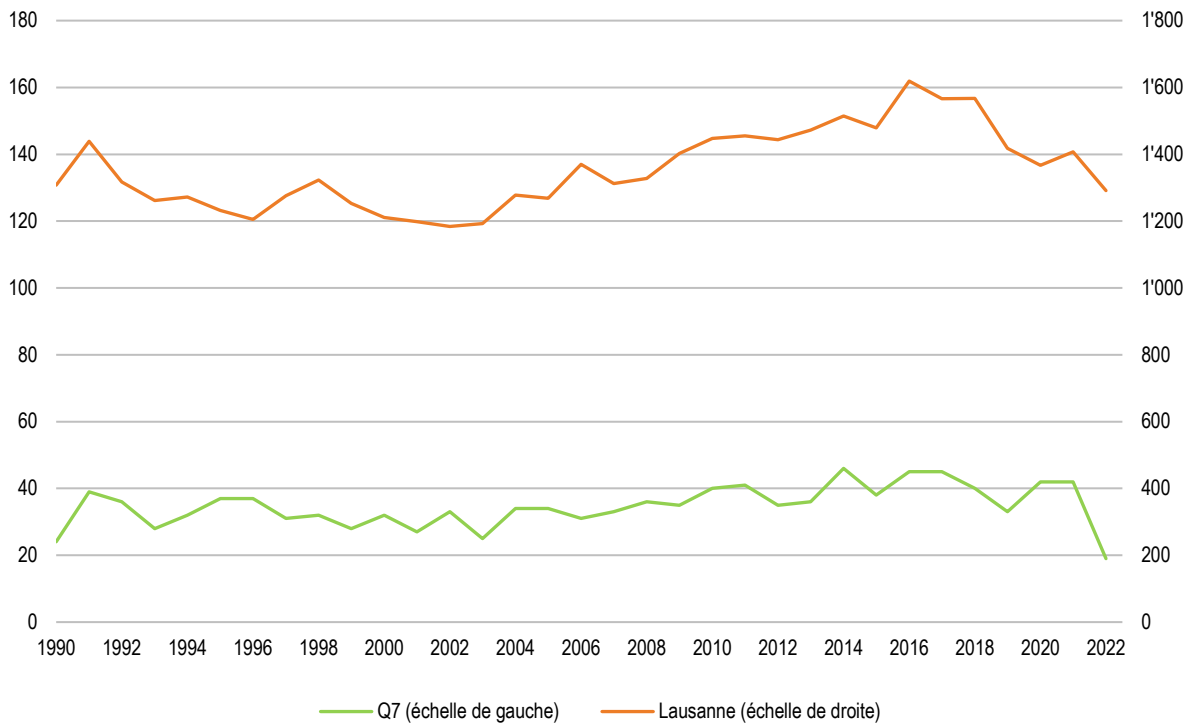

Source : Ville de Lausanne, Contrôle des habitants, calculs propres OAES

Jeunes de moins de 20 ans, par classe d'âge, Q7, depuis 1990

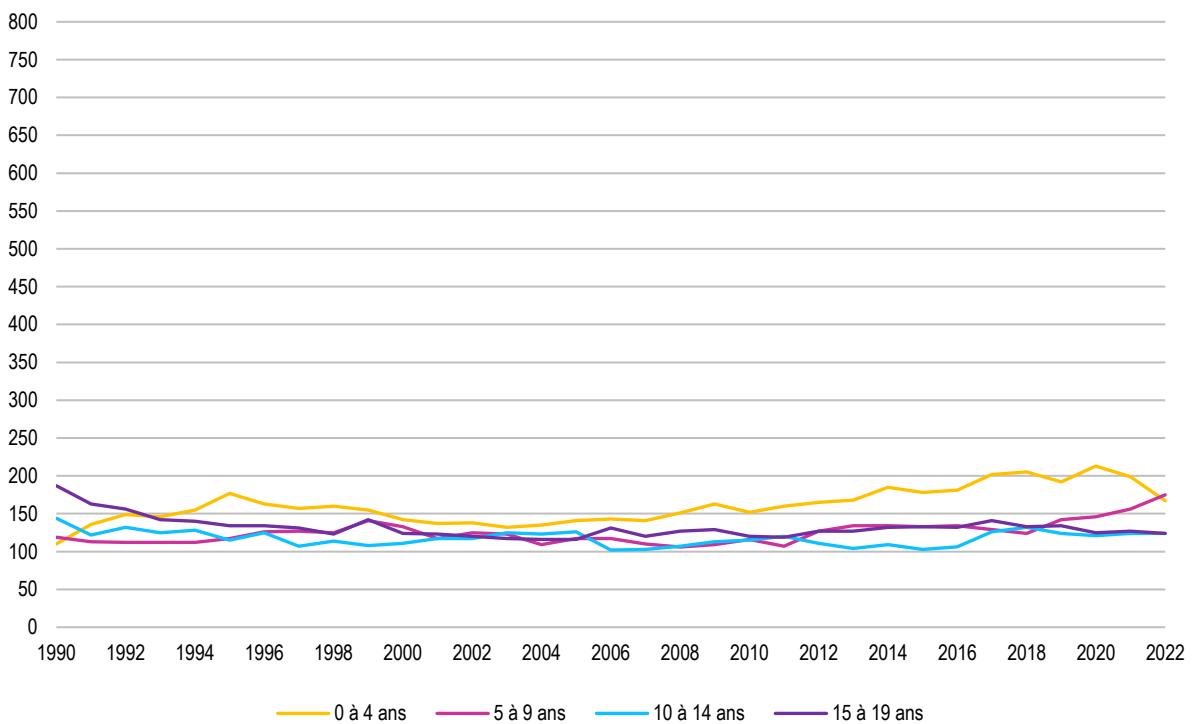

Source : Ville de Lausanne, Contrôle des habitants, calculs propres OAES

Jeunes de moins de 20 ans, selon l'origine et la classe d'âge, Q7, 2022

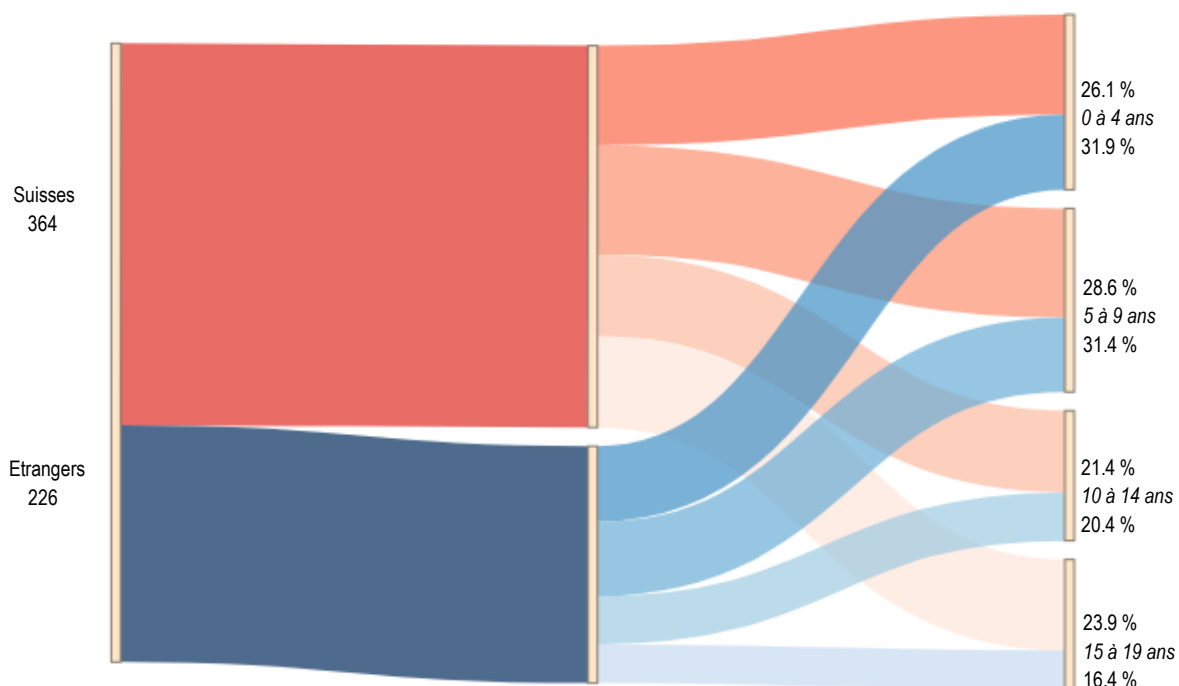

Source : Ville de Lausanne, Contrôle des habitants, calculs propres OAES

Ménages privés, selon le nombre de personnes, Q7 et Lausanne, 2022

	Q7		Lausanne	
	Effectif	Part en %	Effectif	Part en %
	1'250	57.3 %	36'573	49.1 %
	534	24.5 %	19'550	26.3 %
	183	8.4 %	8'720	11.7 %
	165	7.6 %	6'693	9.0 %
+	49	2.2 %	2'909	3.9 %
Total	2'181	100.0 %	74'445	100.0 %

Source : Ville de Lausanne, Contrôle des habitants, calculs propres OAES

Q7 – Montchoisi

Pyramide des âges de la population, Q7 et Lausanne, en pour cent, 1990

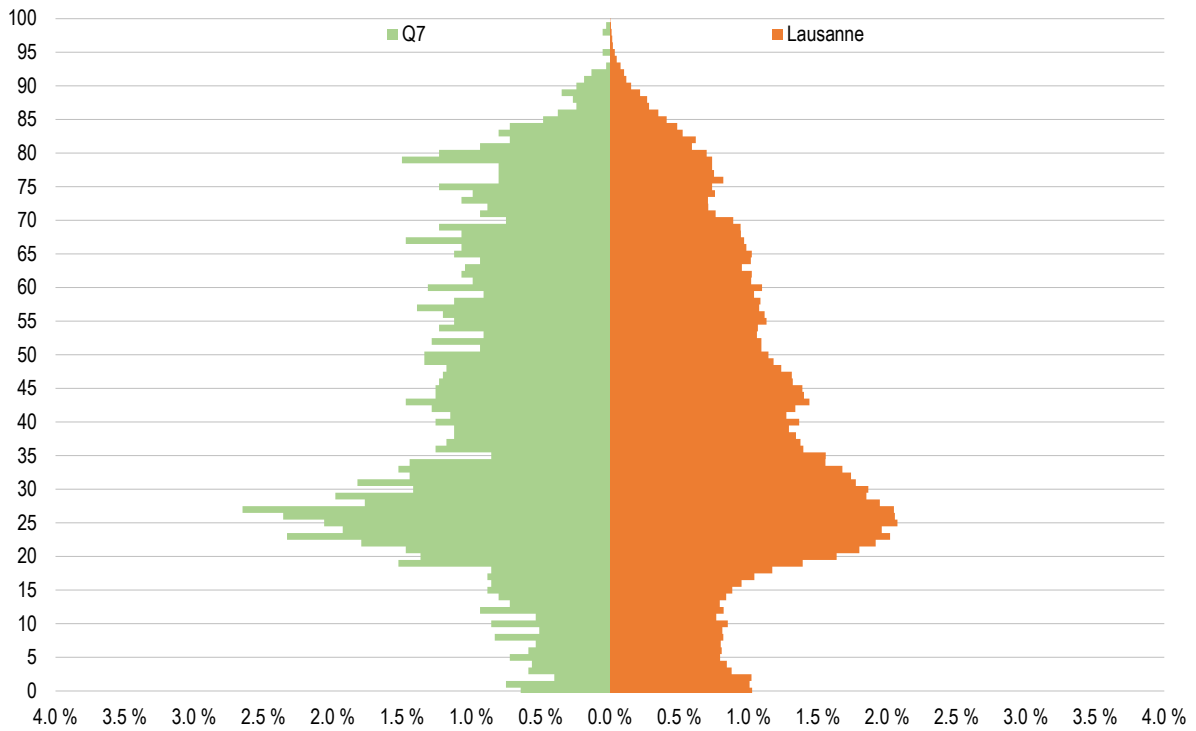

Source : Ville de Lausanne, Contrôle des habitants, calculs propres OAES

Pyramide des âges de la population, Q7 et Lausanne, en pour cent, 2022

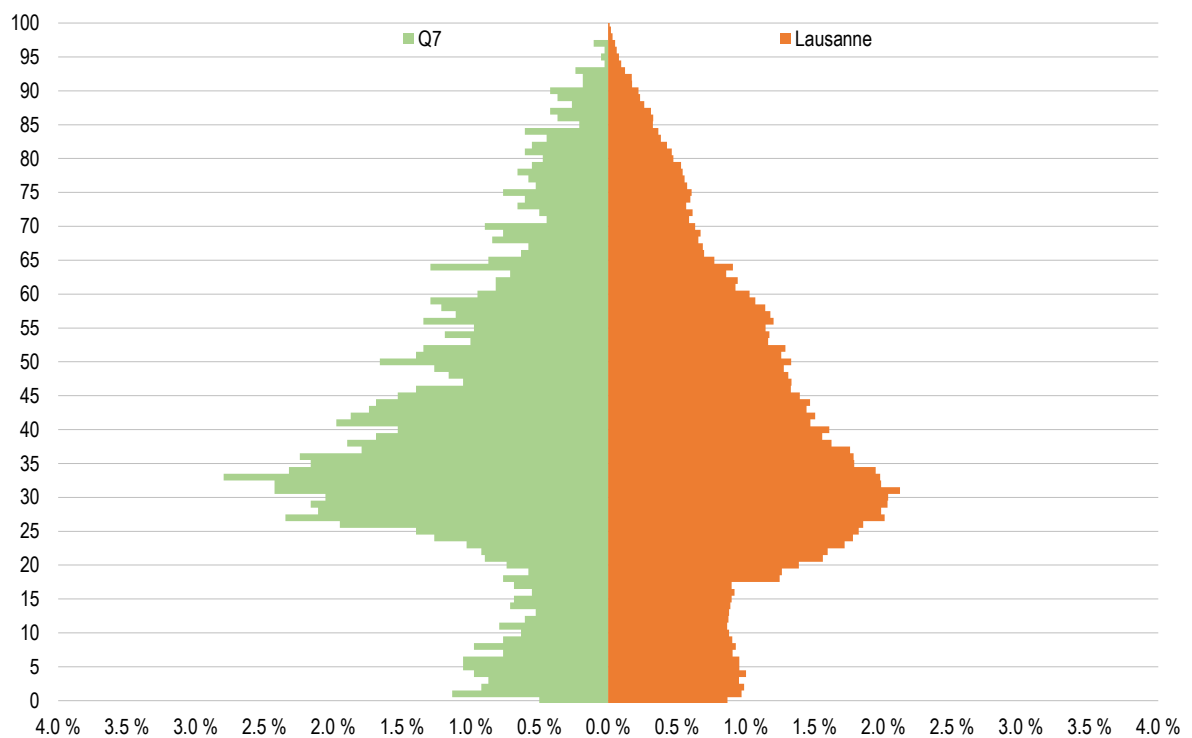

Source : Ville de Lausanne, Contrôle des habitants, calculs propres OAES

Q8 - Florimont / Chissiez

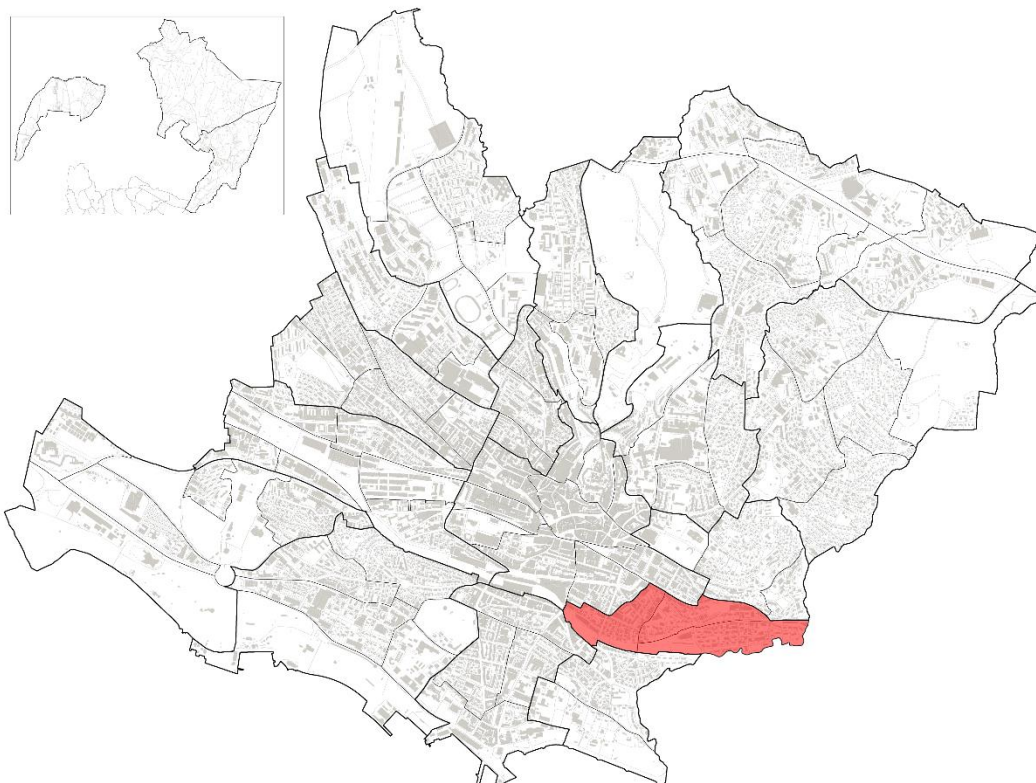

Aperçu 2022	Q8		Lausanne		Part Q8 sur Lausanne
	Effectif	En %	Effectif	En %	En %
Moins d'un an	51	100.0 %	1'291	100.0 %	4.0 %
<i>dont Suisses</i>	34	66.7 %	729	56.5 %	4.7 %
<i>dont étrangers</i>	17	33.3 %	562	43.5 %	3.0 %
Jeunes (moins de 20 ans)	1'115	100.0 %	28'315	100.0 %	3.9 %
<i>dont Suisses</i>	666	59.7 %	16'600	58.6 %	4.0 %
<i>dont étrangers</i>	449	40.3 %	11'715	41.4 %	3.8 %
Population totale	5'867	100.0 %	148'810	100.0 %	3.9 %
<i>dont Suisses</i>	3'481	59.3 %	85'768	57.6 %	4.1 %
<i>dont étrangers</i>	2'386	40.7 %	63'042	42.4 %	3.8 %
Surface en ha	47		4'133	100.0 %	1.1 %

Source : Ville de Lausanne, Contrôle des habitants, calculs propres OAES

Indicateurs	Q8			Lausanne		
	1990	2022	Variation en point	1990	2022	Variation en point
Moins d'un an pour 1'000 habitants	11.6	8.7	-3.0	10.3	8.7	-1.6
Jeunes (moins de 20 ans) pour 100 habitants	16.0	19.0	3.0	18.3	19.0	0.7
Rapport de dépendance des jeunes ⁽¹⁾	25.5 %	28.9 %	3.4	28.5 %	28.4 %	-0.1

⁽¹⁾ Rapport de dépendance des jeunes : (0 à 19 ans / 20 à 64 ans), en %.
Source : Ville de Lausanne, Contrôle des habitants, calculs propres OAES

Q8 – Florimont / Chissiez

Nombre d'enfants de moins d'un an, Q8 et Lausanne, depuis 1990

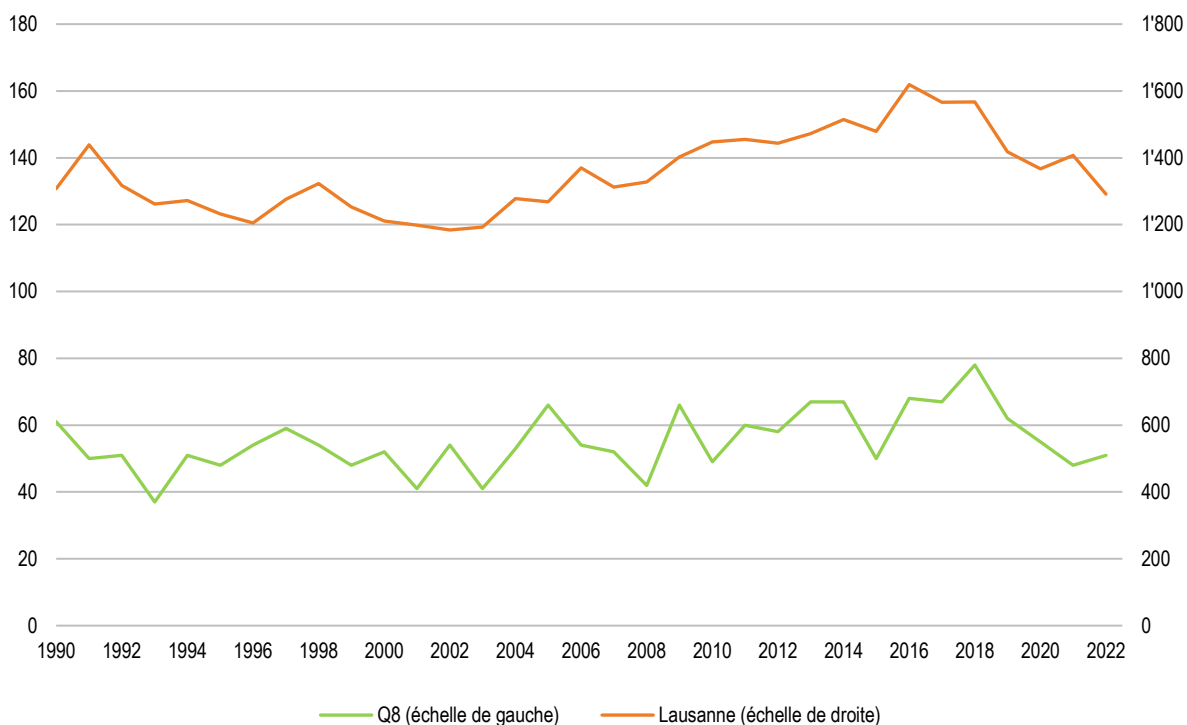

Source : Ville de Lausanne, Contrôle des habitants, calculs propres OAES

Jeunes de moins de 20 ans, par classe d'âge, Q8, depuis 1990

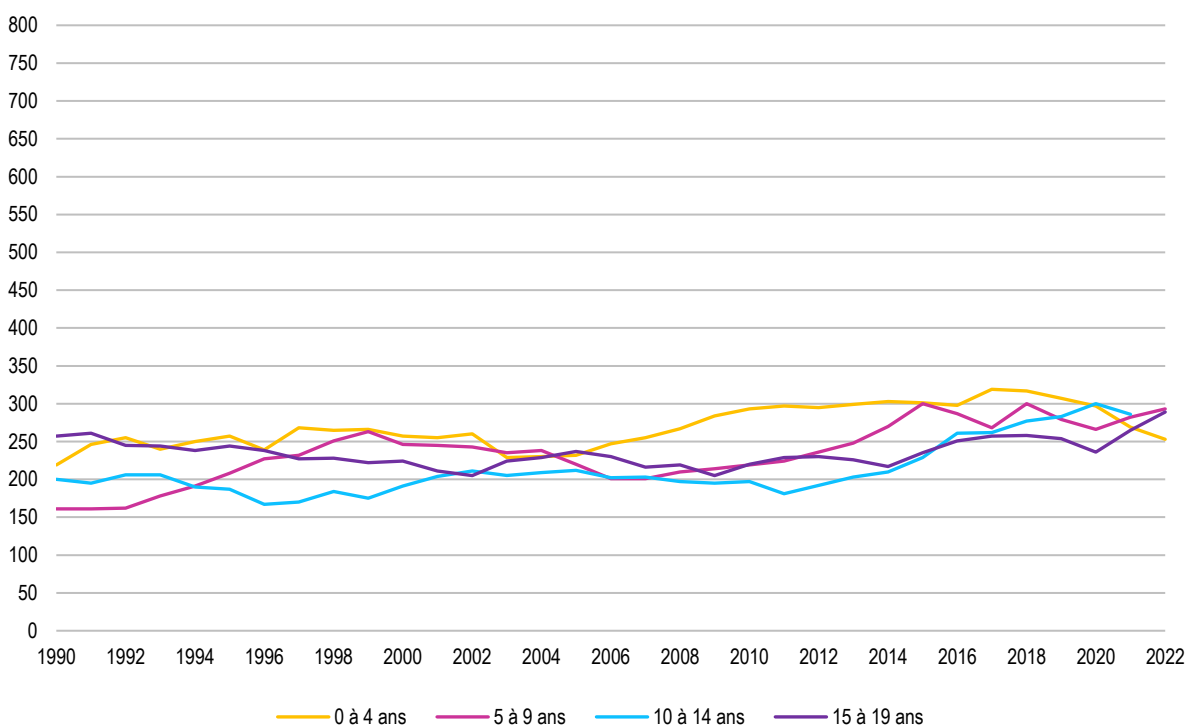

Source : Ville de Lausanne, Contrôle des habitants, calculs propres OAES

Jeunes de moins de 20 ans, selon l'origine et la classe d'âge, Q8, 2022

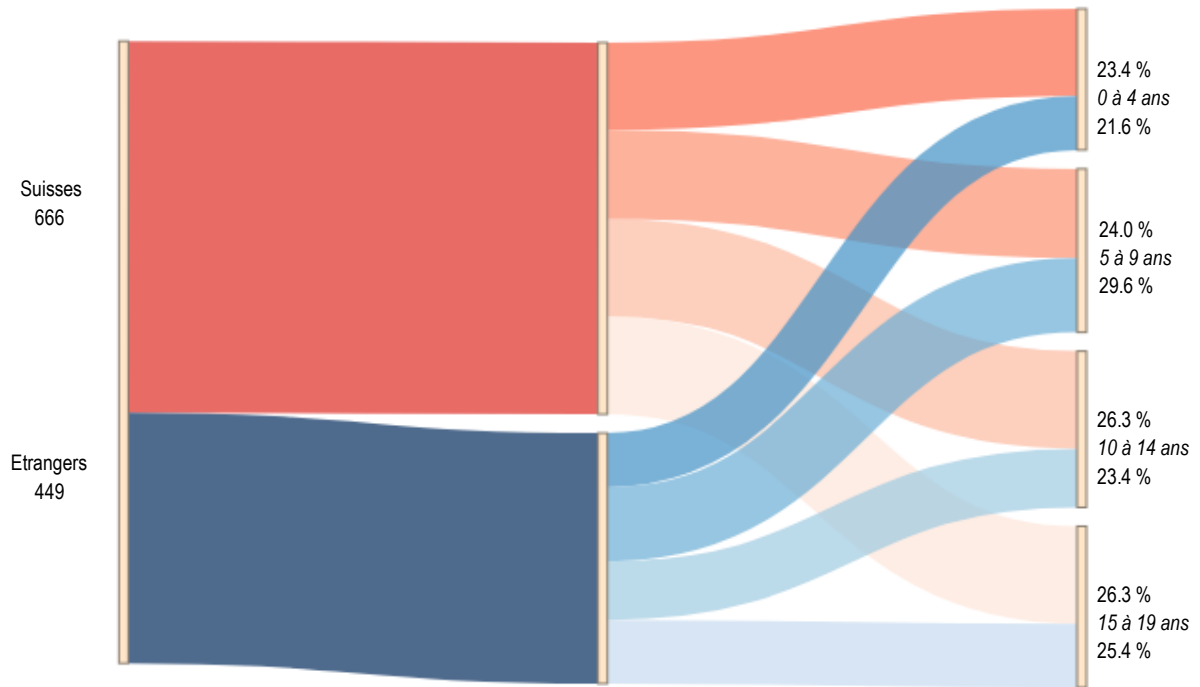

Source : Ville de Lausanne, Contrôle des habitants, calculs propres OAES

Ménages privés, selon le nombre de personnes, Q8 et Lausanne, 2022

	Q8		Lausanne	
	Effectif	Part en %	Effectif	Part en %
👤	1'444	48.0 %	36'573	49.1 %
👤👤	841	27.9 %	19'550	26.3 %
👤👤👤	348	11.6 %	8'720	11.7 %
👤👤👤👤	268	8.9 %	6'693	9.0 %
👤👤👤👤👤 +	109	3.6 %	2'909	3.9 %
Total	3'010	100.0 %	74'445	100.0 %

Source : Ville de Lausanne, Contrôle des habitants, calculs propres OAES

Q8 – Florimont / Chissiez

Pyramide des âges de la population, Q8 et Lausanne, en pour cent, 1990

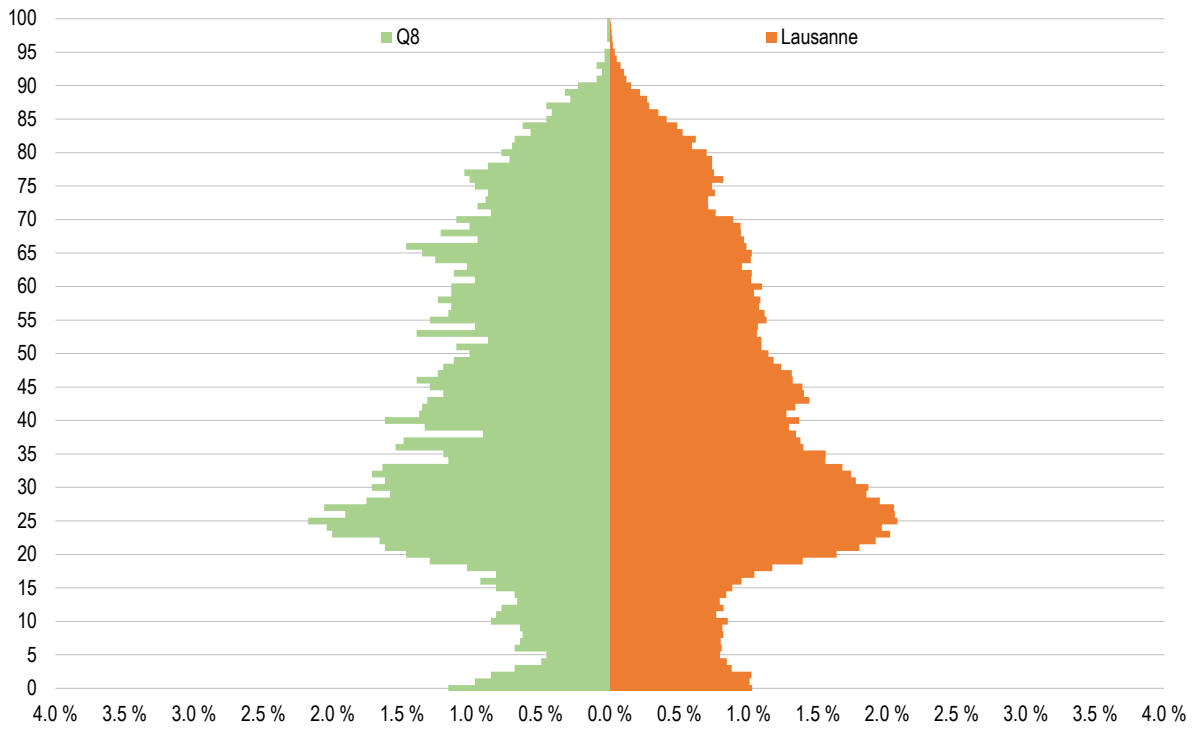

Source : Ville de Lausanne, Contrôle des habitants, calculs propres OAES

Pyramide des âges de la population, Q8 et Lausanne, en pour cent, 2022

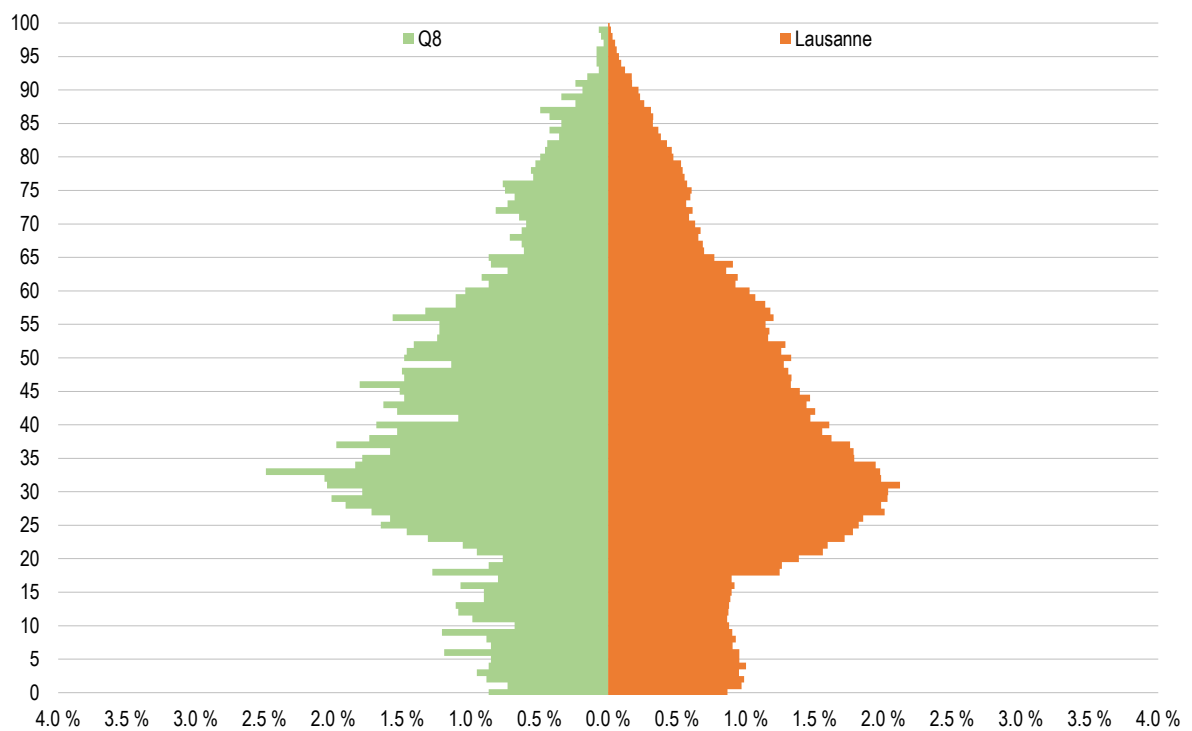

Source : Ville de Lausanne, Contrôle des habitants, calculs propres OAES

Q9 - Mousquines / Bellevue

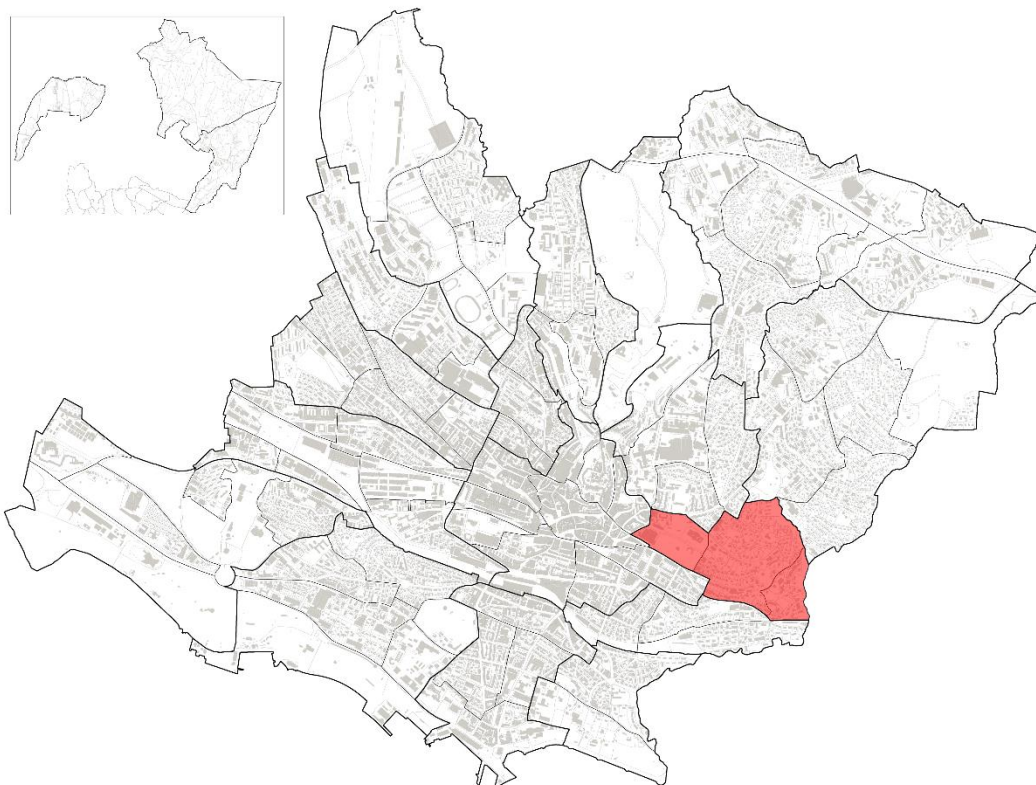

Aperçu 2022	Q9		Lausanne		Part Q9 sur Lausanne
	Effectif	En %	Effectif	En %	En %
Moins d'un an	32	100.0 %	1'291	100.0 %	2.5 %
<i>dont Suisses</i>	20	62.5 %	729	56.5 %	2.7 %
<i>dont étrangers</i>	12	37.5 %	562	43.5 %	2.1 %
Jeunes (moins de 20 ans)	550	100.0 %	28'315	100.0 %	1.9 %
<i>dont Suisses</i>	314	57.1 %	16'600	58.6 %	1.9 %
<i>dont étrangers</i>	236	42.9 %	11'715	41.4 %	2.0 %
Population totale	2'739	100.0 %	148'810	100.0 %	1.8 %
<i>dont Suisses</i>	1'746	63.7 %	85'768	57.6 %	2.0 %
<i>dont étrangers</i>	993	36.3 %	63'042	42.4 %	1.6 %
Surface en ha	55		4'133	100.0 %	1.3 %

Source : Ville de Lausanne, Contrôle des habitants, calculs propres OAES

Indicateurs	Q9			Lausanne		
	1990	2022	Variation en point	1990	2022	Variation en point
Moins d'un an pour 1'000 habitants	10.3	11.7	1.4	10.3	8.7	-1.6
Jeunes (moins de 20 ans) pour 100 habitants	19.3	20.1	0.8	18.3	19.0	0.7
Rapport de dépendance des jeunes ⁽¹⁾	31.1 %	30.8 %	-0.3	28.5 %	28.4 %	-0.1

⁽¹⁾ Rapport de dépendance des jeunes : (0 à 19 ans / 20 à 64 ans), en %.

Source : Ville de Lausanne, Contrôle des habitants, calculs propres OAES

Q9 - Mousquines / Bellevue

Nombre d'enfants de moins d'un an, Q9 et Lausanne, depuis 1990

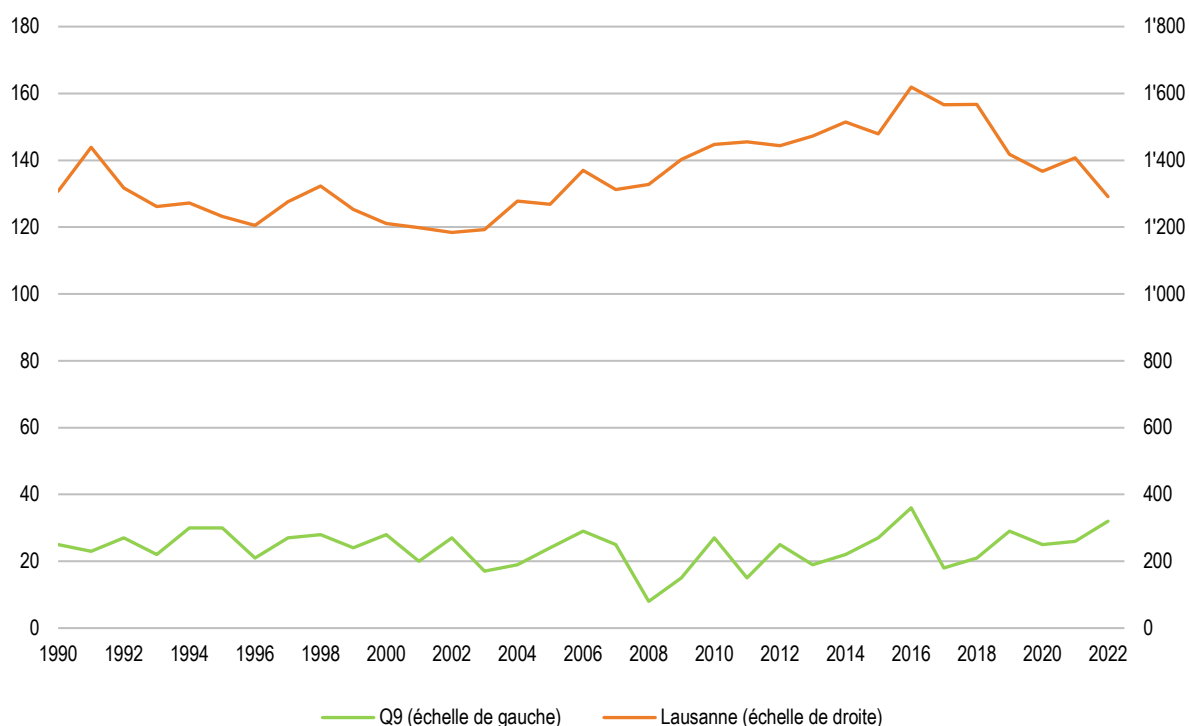

Source : Ville de Lausanne, Contrôle des habitants, calculs propres OAES

Jeunes de moins de 20 ans, par classe d'âge, Q9, depuis 1990

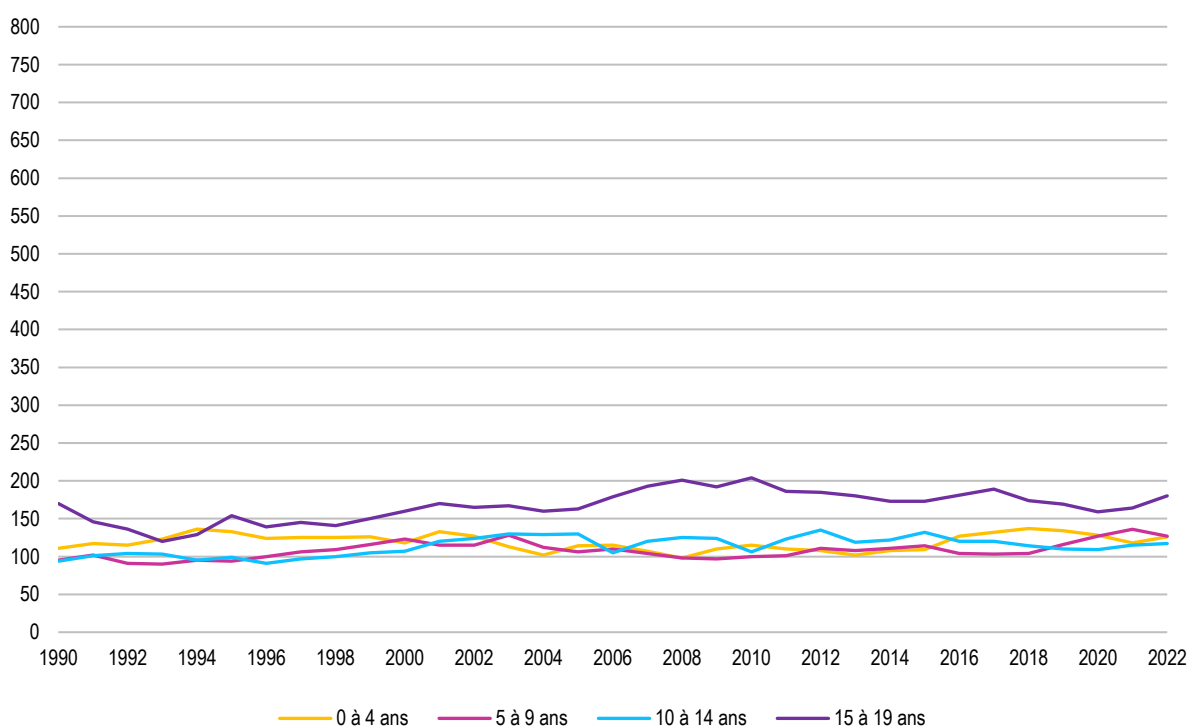

Source : Ville de Lausanne, Contrôle des habitants, calculs propres OAES

Jeunes de moins de 20 ans, selon l'origine et la classe d'âge, Q9, 2022

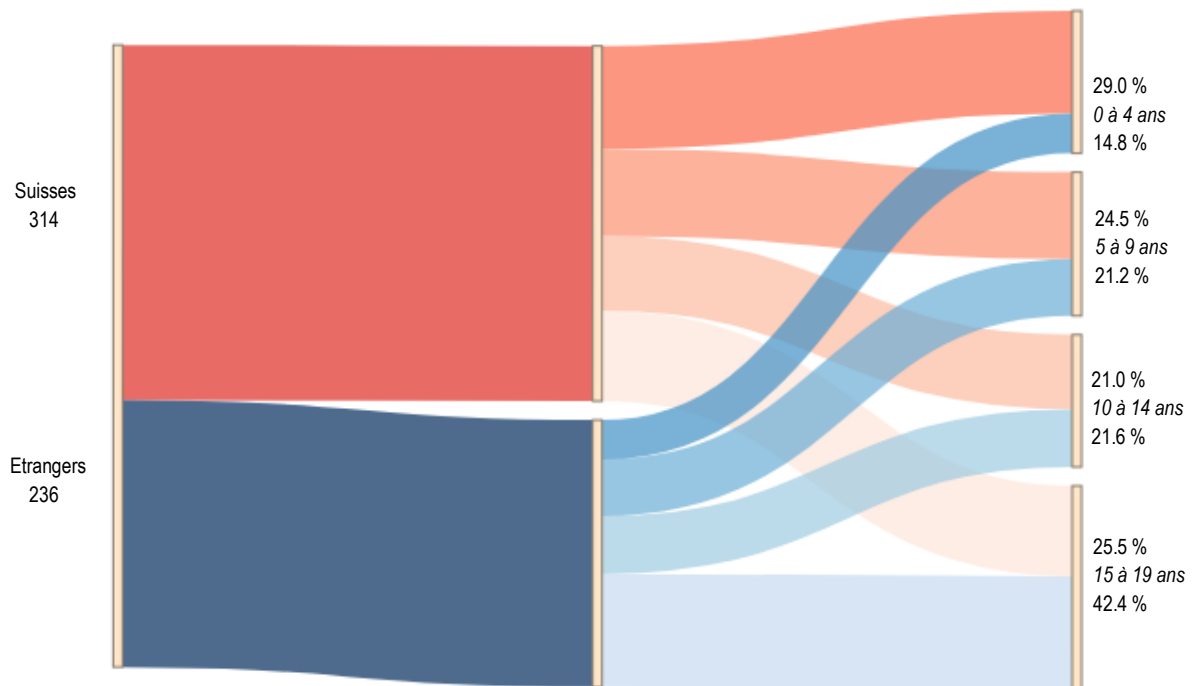

Source : Ville de Lausanne, Contrôle des habitants, calculs propres OAES

Ménages privés, selon le nombre de personnes, Q9 et Lausanne, 2022

	Q9		Lausanne	
	Effectif	Part en %	Effectif	Part en %
	564	43.5 %	36'573	49.1 %
	381	29.4 %	19'550	26.3 %
	160	12.3 %	8'720	11.7 %
	151	11.6 %	6'693	9.0 %
+	42	3.2 %	2'909	3.9 %
Total	1'298	100.0 %	74'445	100.0 %

Source : Ville de Lausanne, Contrôle des habitants, calculs propres OAES

Q9 - Mousquines / Bellevue

Pyramide des âges de la population, Q9 et Lausanne, en pour cent, 1990

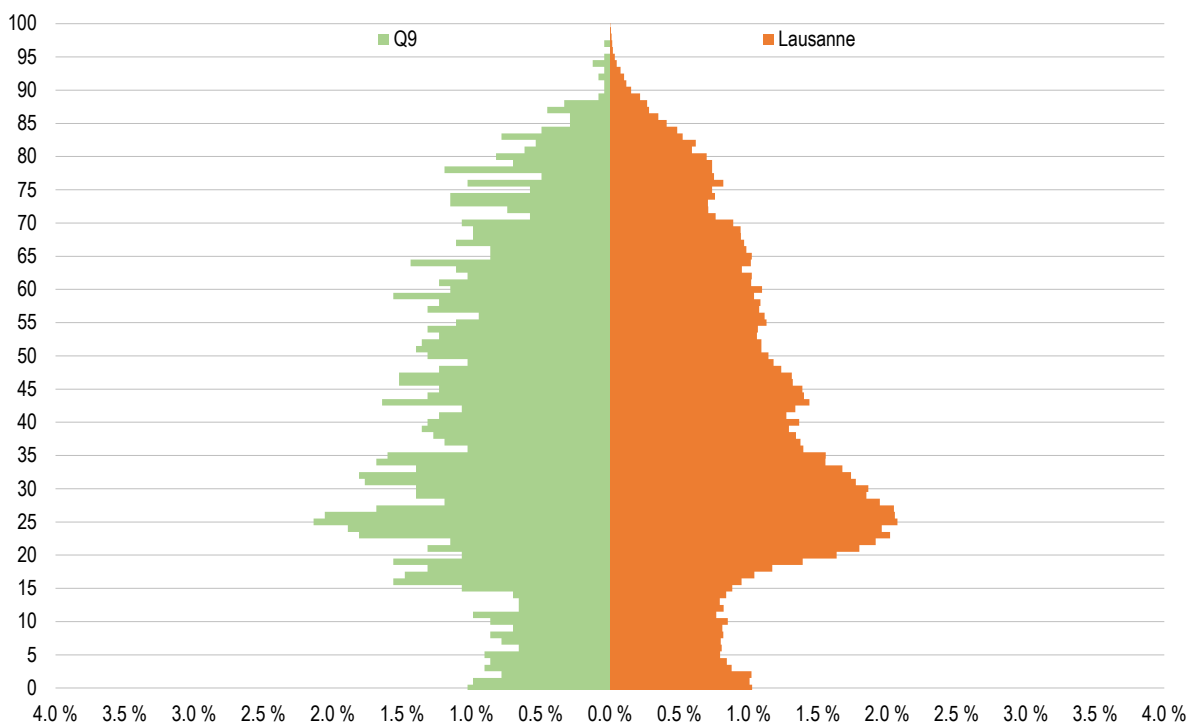

Source : Ville de Lausanne, Contrôle des habitants, calculs propres OAES

Pyramide des âges de la population, Q9 et Lausanne, en pour cent, 2022

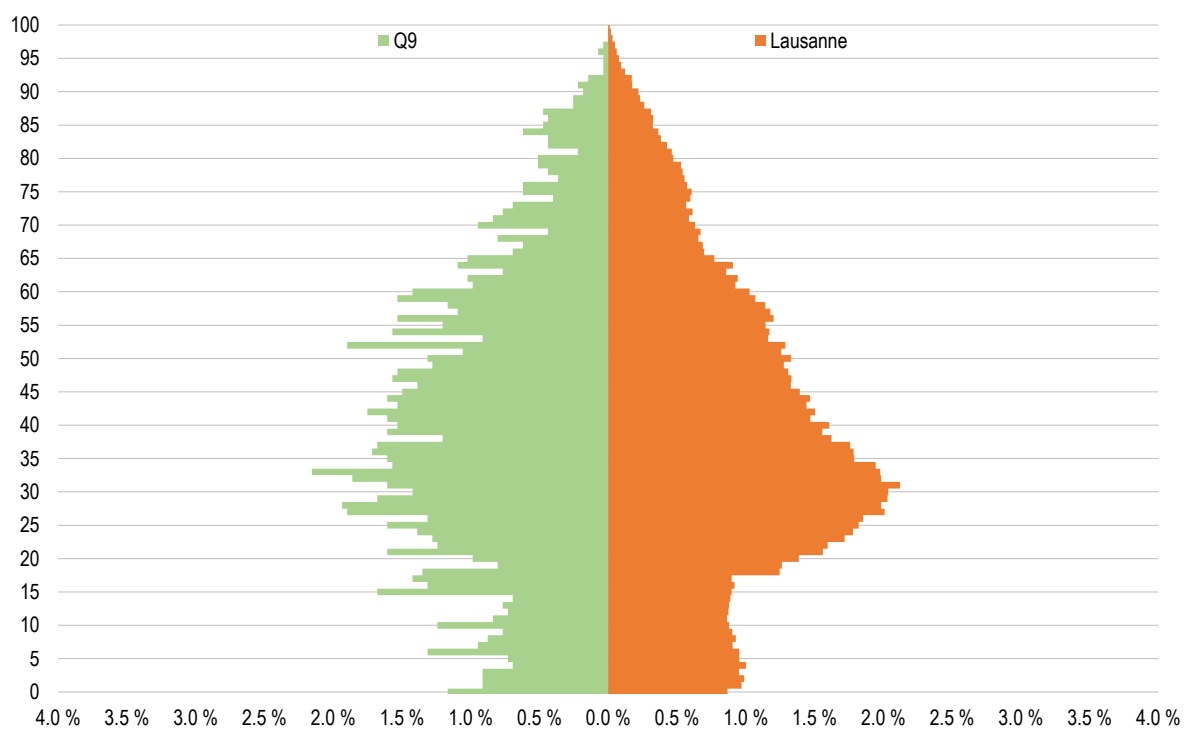

Source : Ville de Lausanne, Contrôle des habitants, calculs propres OAES

Q10 - Vallon / Béthusy

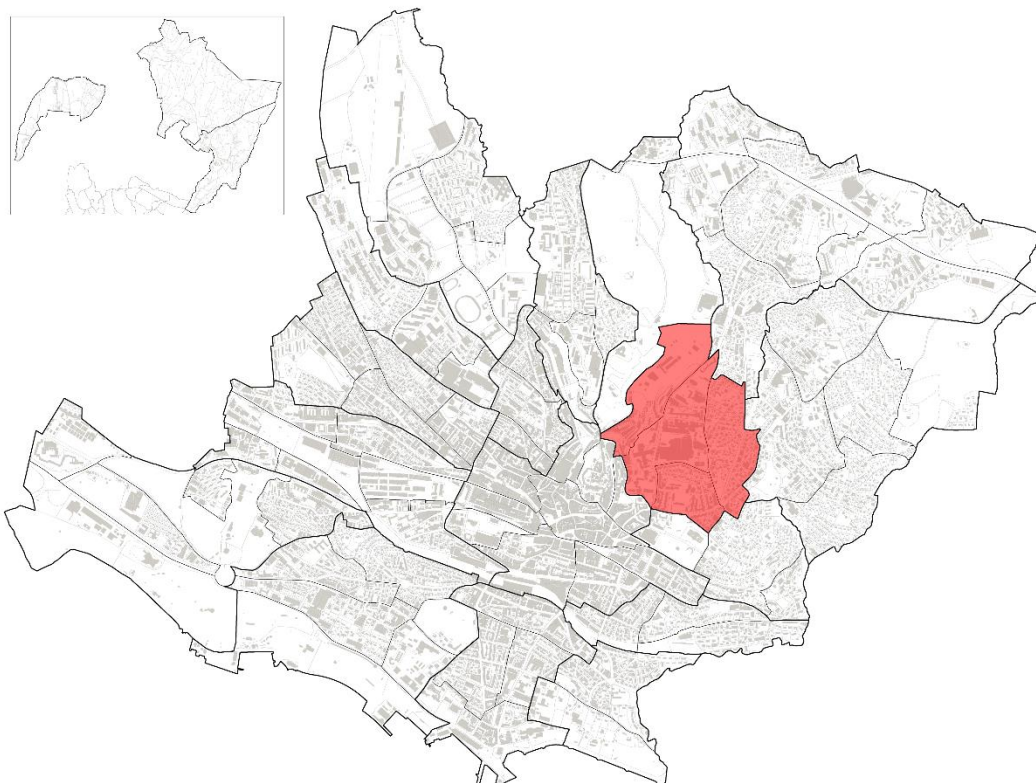

Aperçu 2022	Q10		Lausanne		Part Q10 sur Lausanne
	Effectif	En %	Effectif	En %	En %
Moins d'un an	68	100.0 %	1'291	100.0 %	5.3 %
<i>dont Suisses</i>	52	76.5 %	729	56.5 %	7.1 %
<i>dont étrangers</i>	16	23.5 %	562	43.5 %	2.8 %
Jeunes (moins de 20 ans)	1'104	100.0 %	28'315	100.0 %	3.9 %
<i>dont Suisses</i>	658	59.6 %	16'600	58.6 %	4.0 %
<i>dont étrangers</i>	446	40.4 %	11'715	41.4 %	3.8 %
Population totale	6'720	100.0 %	148'810	100.0 %	4.5 %
<i>dont Suisses</i>	3'939	58.6 %	85'768	57.6 %	4.6 %
<i>dont étrangers</i>	2'781	41.4 %	63'042	42.4 %	4.4 %
Surface en ha	89		4'133	100.0 %	2.2 %

Source : Ville de Lausanne, Contrôle des habitants, calculs propres OAES

Indicateurs	Q10			Lausanne		
	1990	2022	Variation en point	1990	2022	Variation en point
Moins d'un an pour 1'000 habitants	9.5	10.1	0.7	10.3	8.7	-1.6
Jeunes (moins de 20 ans) pour 100 habitants	14.8	16.4	1.6	18.3	19.0	0.7
Rapport de dépendance des jeunes ⁽¹⁾	22.8 %	23.4 %	0.6	28.5 %	28.4 %	-0.1

⁽¹⁾ Rapport de dépendance des jeunes : (0 à 19 ans / 20 à 64 ans), en %.

Source : Ville de Lausanne, Contrôle des habitants, calculs propres OAES

Q10 – Vallon / Béthusy

Nombre d'enfants de moins d'un an, Q10 et Lausanne, depuis 1990

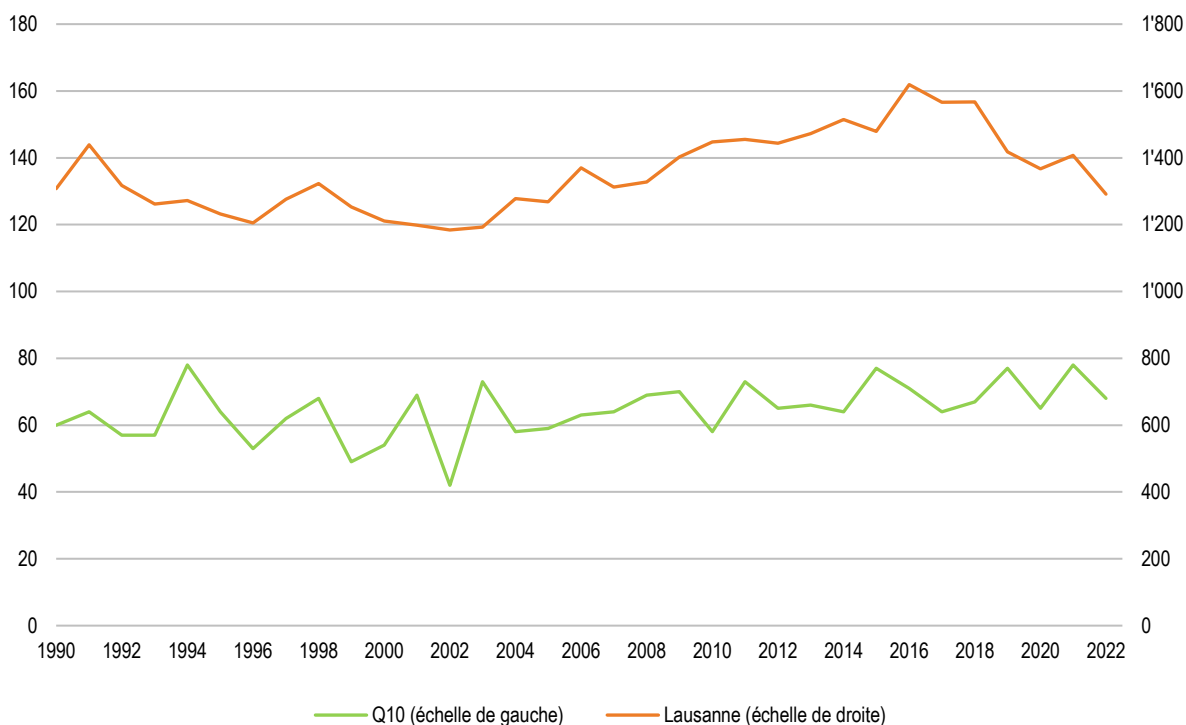

Source : Ville de Lausanne, Contrôle des habitants, calculs propres OAES

Jeunes de moins de 20 ans, par classe d'âge, Q10, depuis 1990

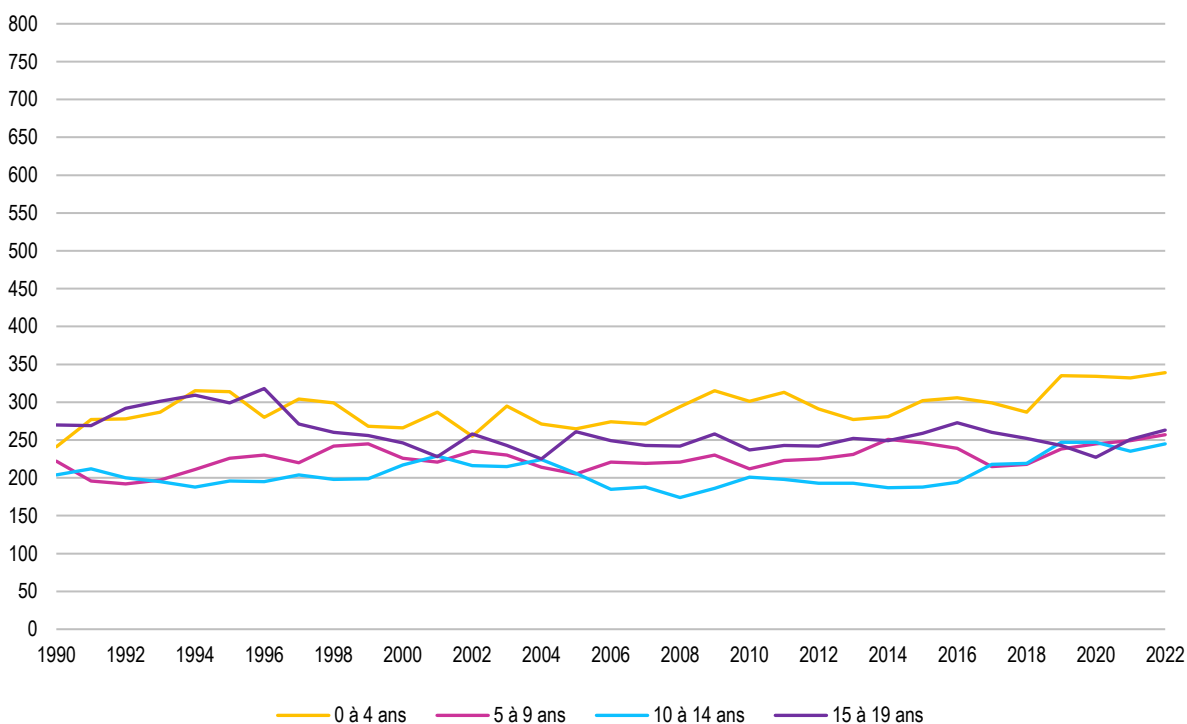

Source : Ville de Lausanne, Contrôle des habitants, calculs propres OAES

Jeunes de moins de 20 ans, selon l'origine et la classe d'âge, Q10, 2022

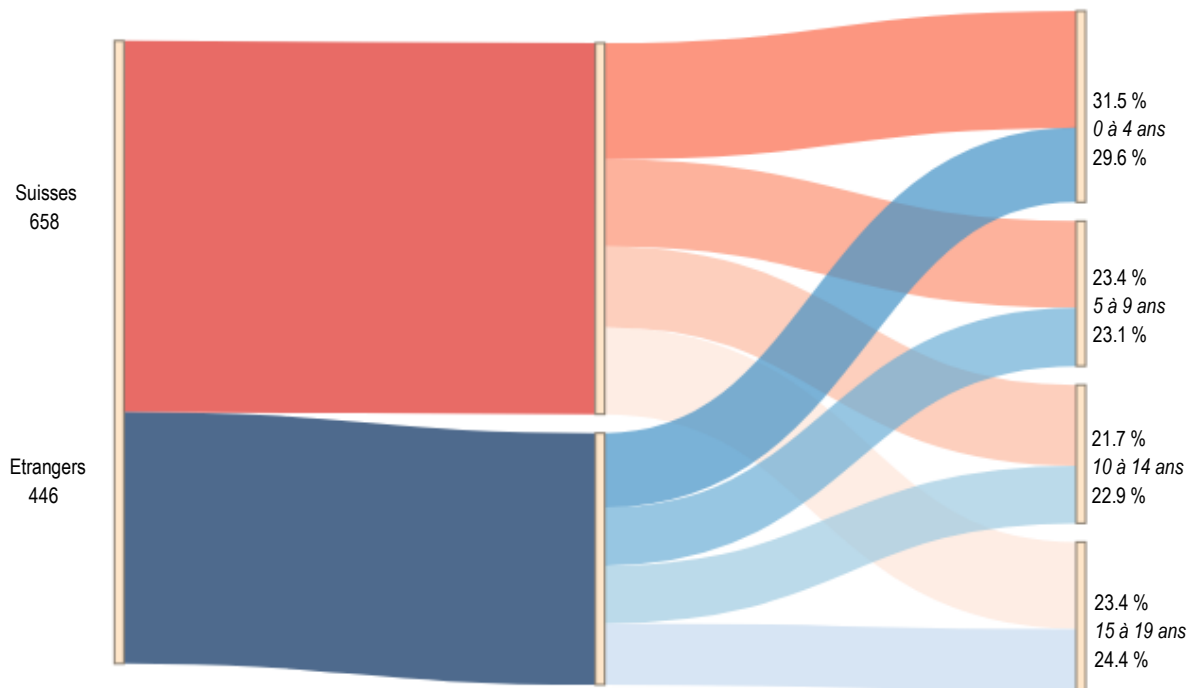

Source : Ville de Lausanne, Contrôle des habitants, calculs propres OAES

Ménages privés, selon le nombre de personnes, Q10 et Lausanne, 2022

	Q10		Lausanne	
	Effectif	Part en %	Effectif	Part en %
👤	1'938	54.4 %	36'573	49.1 %
👤👤	918	25.8 %	19'550	26.3 %
👤👤👤	370	10.4 %	8'720	11.7 %
👤👤👤👤	248	7.0 %	6'693	9.0 %
👤👤👤👤👤 +	90	2.5 %	2'909	3.9 %
Total	3'564	100.0 %	74'445	100.0 %

Source : Ville de Lausanne, Contrôle des habitants, calculs propres OAES

Q10 – Vallon / Béthusy

Pyramide des âges de la population, Q10 et Lausanne, en pour cent, 1990

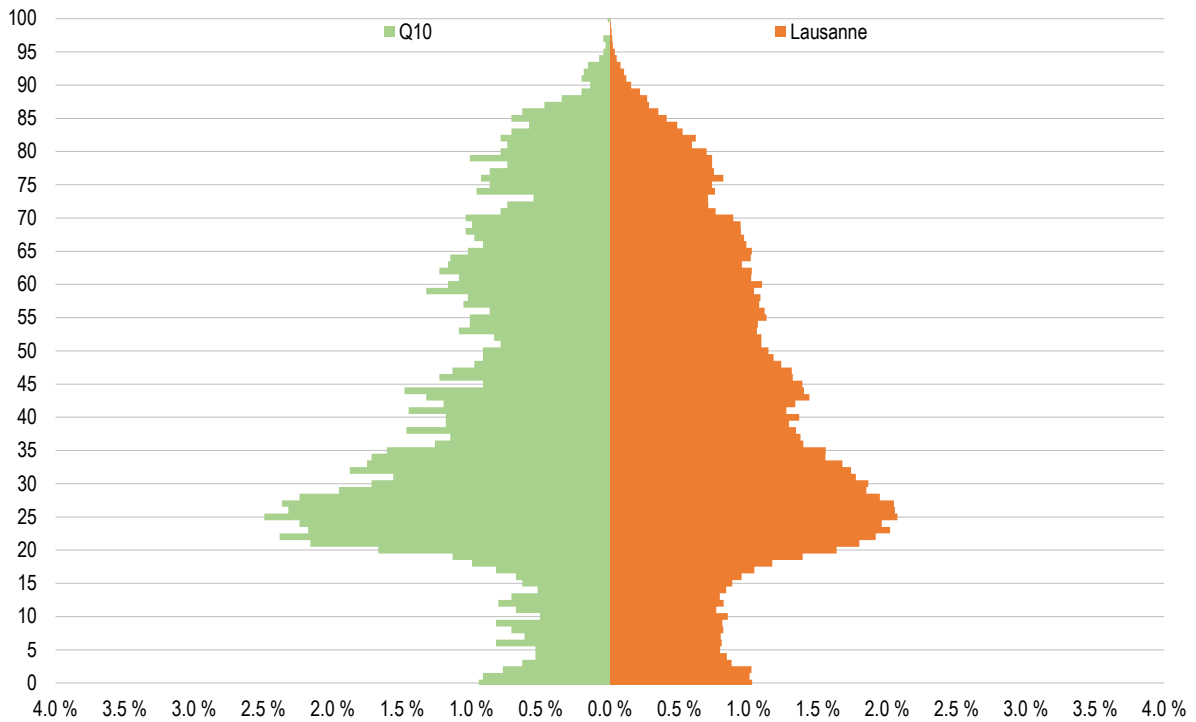

Source : Ville de Lausanne, Contrôle des habitants, calculs propres OAES

Pyramide des âges de la population, Q10 et Lausanne, en pour cent, 2022

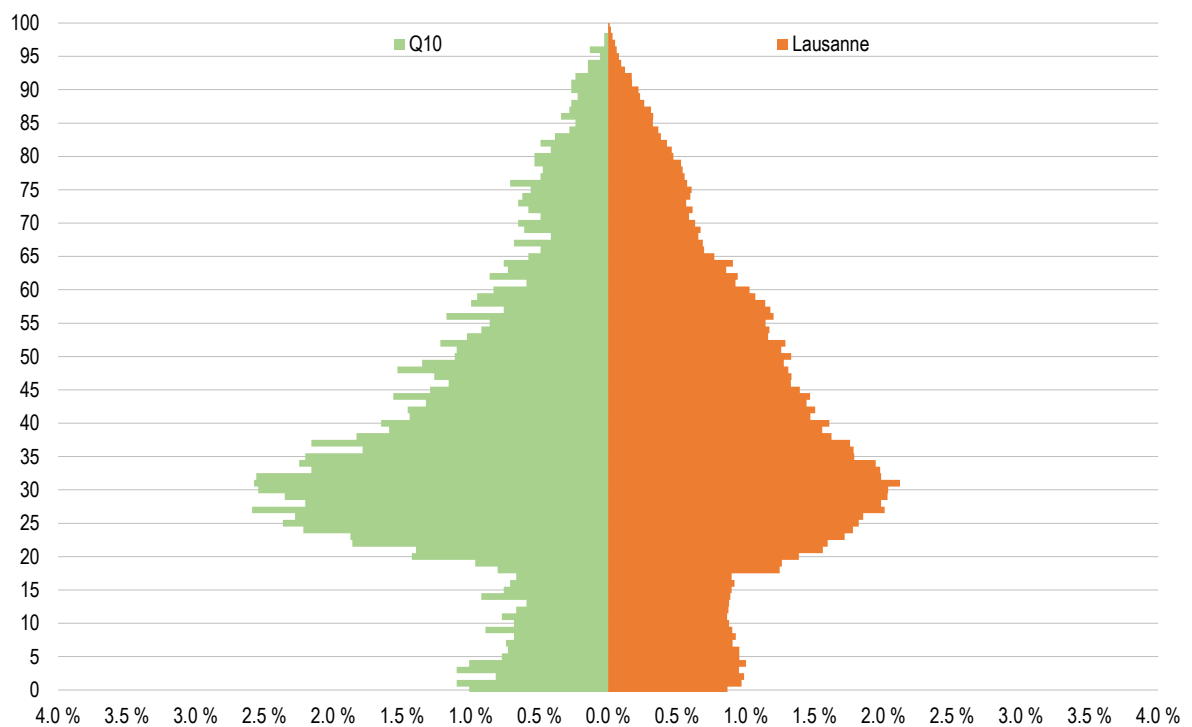

Source : Ville de Lausanne, Contrôle des habitants, calculs propres OAES

Q11 - Chailly / Rovéréaz

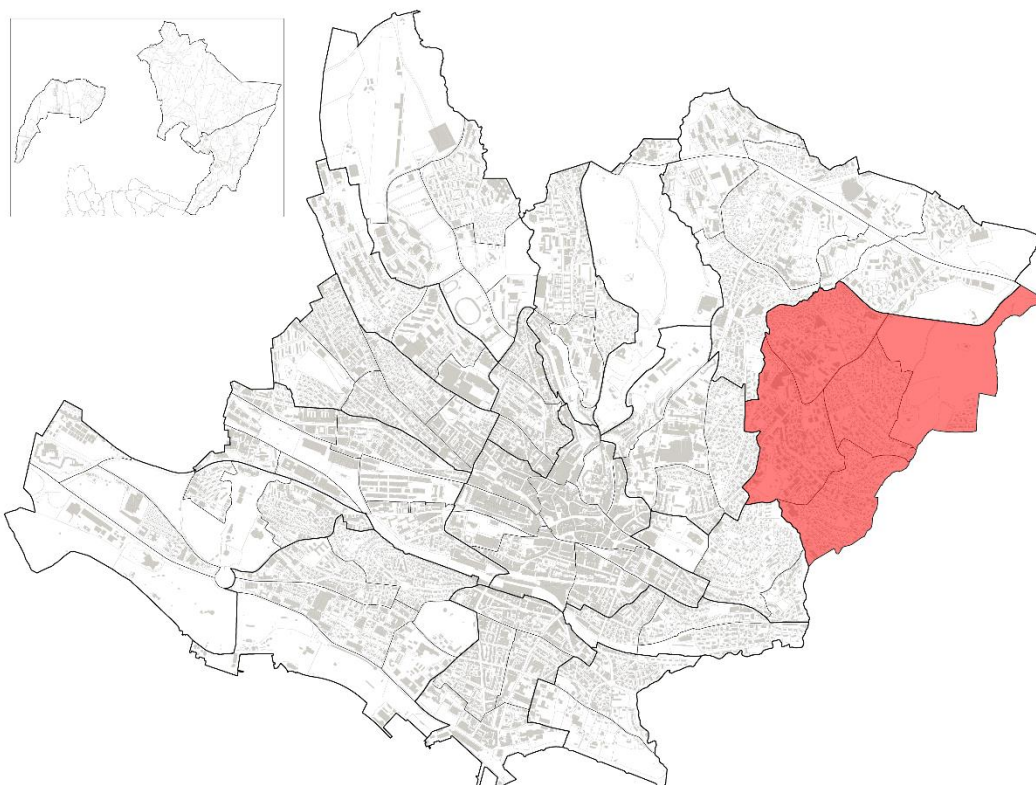

Aperçu 2022	Q11		Lausanne		Part Q11 sur Lausanne
	Effectif	En %	Effectif	En %	En %
Moins d'un an	77	100.0 %	1'291	100.0 %	6.0 %
<i>dont Suisses</i>	51	66.2 %	729	56.5 %	7.0 %
<i>dont étrangers</i>	26	33.8 %	562	43.5 %	4.6 %
Jeunes (moins de 20 ans)	1'818	100.0 %	28'315	100.0 %	6.4 %
<i>dont Suisses</i>	1'132	62.3 %	16'600	58.6 %	6.8 %
<i>dont étrangers</i>	686	37.7 %	11'715	41.4 %	5.9 %
Population totale	9'624	100.0 %	148'810	100.0 %	6.5 %
<i>dont Suisses</i>	6'258	65.0 %	85'768	57.6 %	7.3 %
<i>dont étrangers</i>	3'366	35.0 %	63'042	42.4 %	5.3 %
Surface en ha	194		4'133	100.0 %	4.7 %

Source : Ville de Lausanne, Contrôle des habitants, calculs propres OAES

Indicateurs	Q11			Lausanne		
	1990	2022	Variation en point	1990	2022	Variation en point
Moins d'un an pour 1'000 habitants	9.6	8.0	-1.6	10.3	8.7	-1.6
Jeunes (moins de 20 ans) pour 100 habitants	18.7	18.9	0.2	18.3	19.0	0.7
Rapport de dépendance des jeunes ⁽¹⁾	29.8 %	30.7 %	0.9	28.5 %	28.4 %	-0.1

⁽¹⁾ Rapport de dépendance des jeunes : (0 à 19 ans / 20 à 64 ans), en %.

Source : Ville de Lausanne, Contrôle des habitants, calculs propres OAES

Q11 – Chailly / Rovéréaz

Nombre d'enfants de moins d'un an, Q11 et Lausanne, depuis 1990

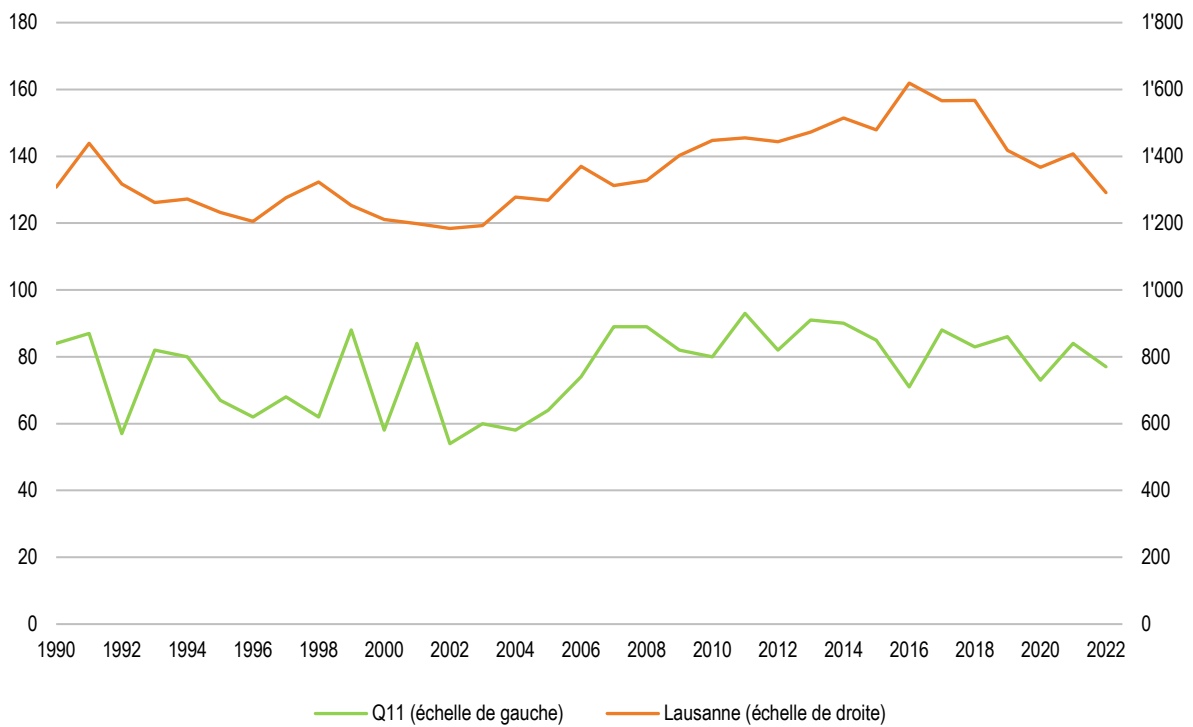

Source : Ville de Lausanne, Contrôle des habitants, calculs propres OAES

Jeunes de moins de 20 ans, par classe d'âge, Q11, depuis 1990

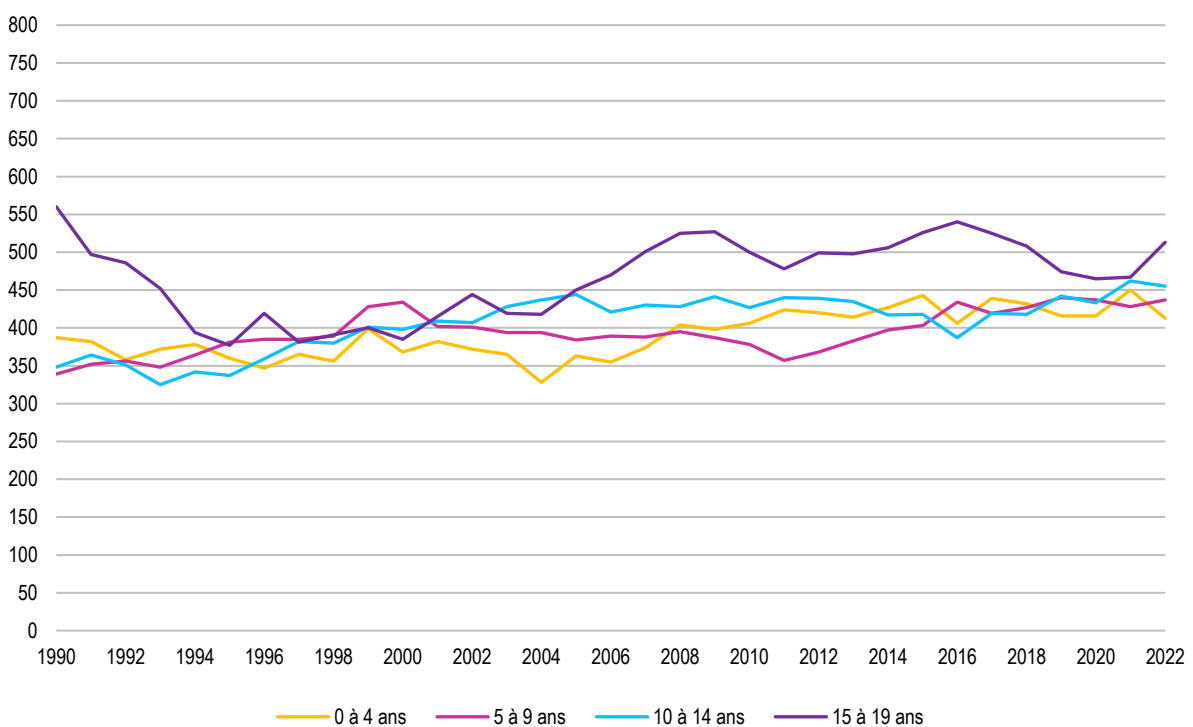

Source : Ville de Lausanne, Contrôle des habitants, calculs propres OAES

Jeunes de moins de 20 ans, selon l'origine et la classe d'âge, Q11, 2022

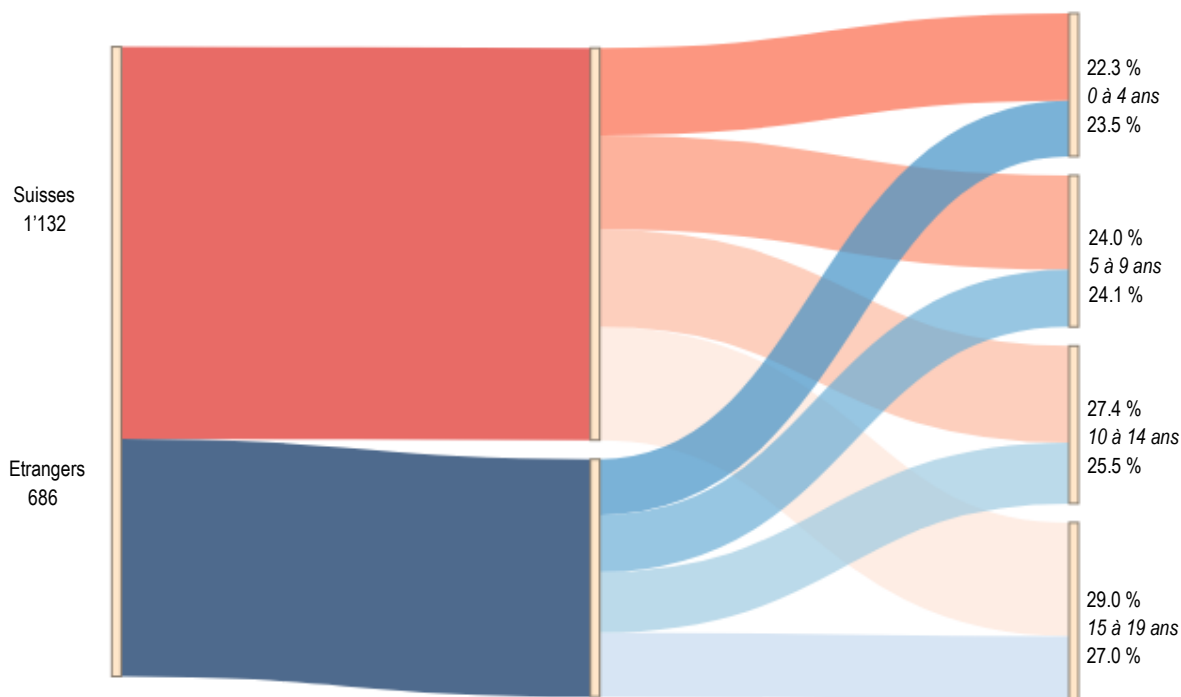

Source : Ville de Lausanne, Contrôle des habitants, calculs propres OAES

Ménages privés, selon le nombre de personnes, Q11 et Lausanne, 2022

	Q11		Lausanne	
	Effectif	Part en %	Effectif	Part en %
👤	2'140	46.8 %	36'319	49.3 %
👤👤	1'189	26.0 %	19'294	26.2 %
👤👤👤	549	12.0 %	8'660	11.7 %
👤👤👤👤	497	10.9 %	6'625	9.0 %
👤👤👤👤👤 +	200	4.4 %	2'820	3.8 %
Total	4'575	100.0 %	73'718	100.0 %

Source : Ville de Lausanne, Contrôle des habitants, calculs propres OAES

Q11 – Chailly / Rovéréaz

Pyramide des âges de la population, Q11 et Lausanne, en pour cent, 1990

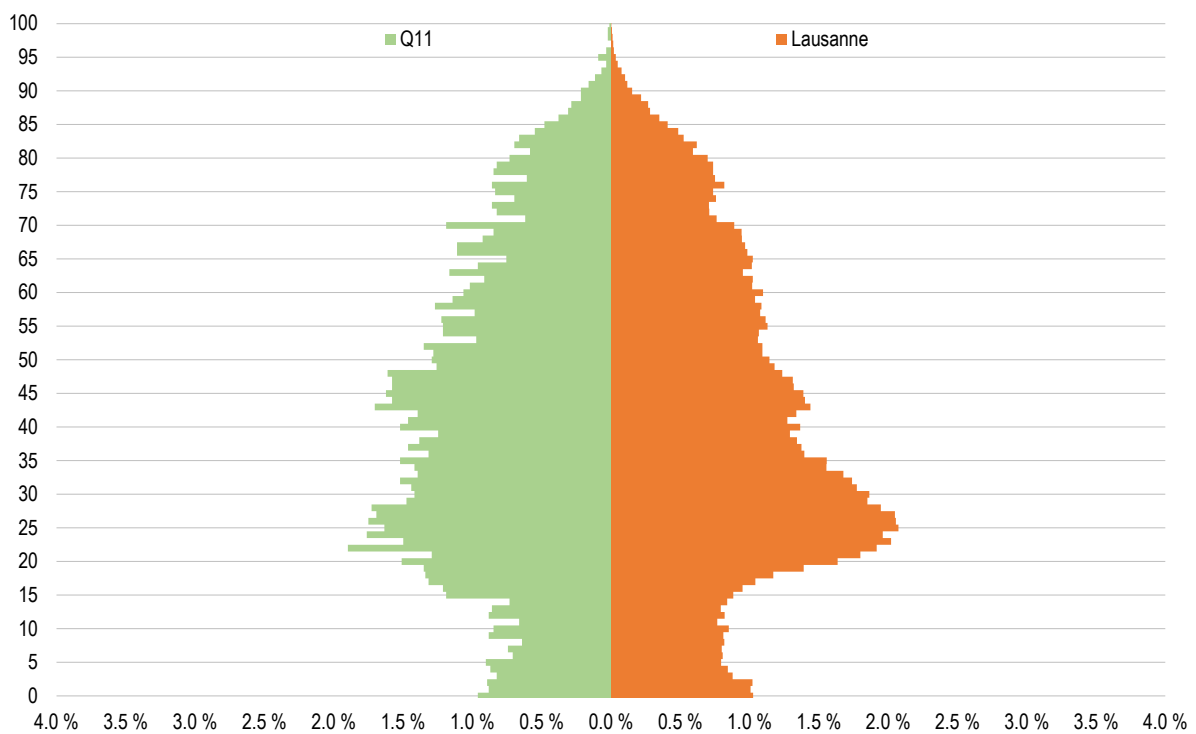

Source : Ville de Lausanne, Contrôle des habitants, calculs propres OAES

Pyramide des âges de la population, Q11 et Lausanne, en pour cent, 2022

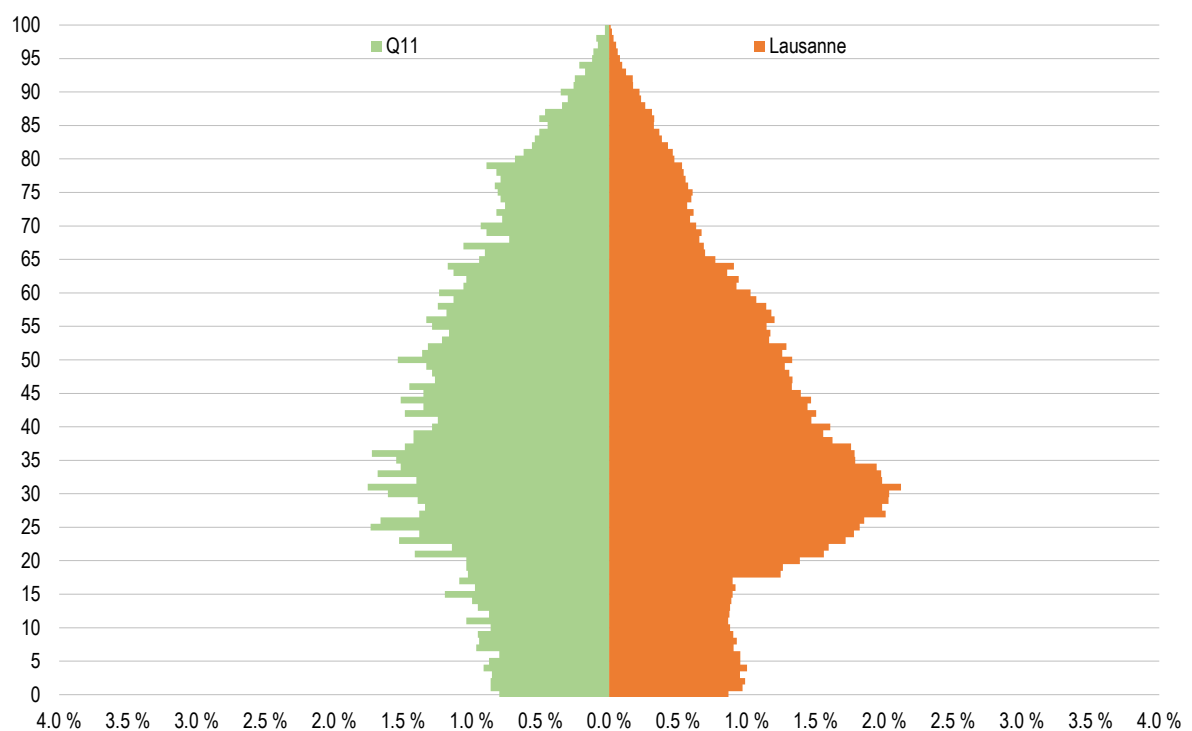

Source : Ville de Lausanne, Contrôle des habitants, calculs propres OAES

Q12 - Sallaz / Vennes / Séchaud

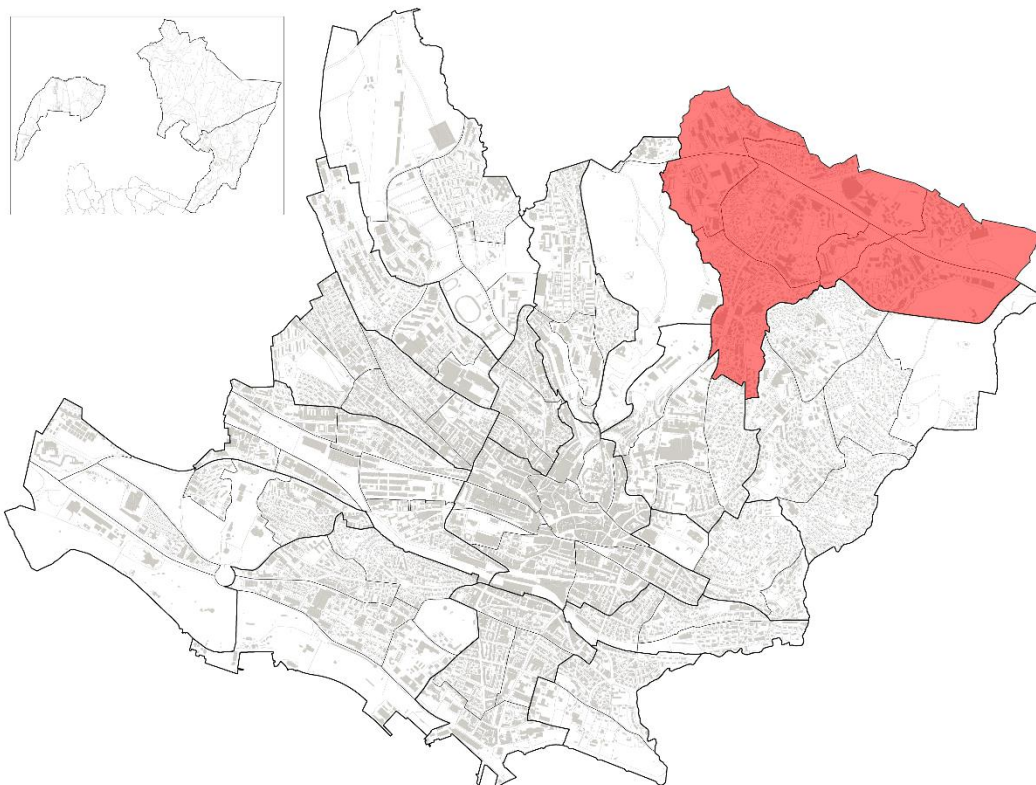

Aperçu 2022	Q12		Lausanne		Part Q12 sur Lausanne
	Effectif	En %	Effectif	En %	En %
Moins d'un an	189	100.0 %	1'291	100.0 %	14.6 %
<i>dont Suisses</i>	97	51.3 %	729	56.5 %	13.3 %
<i>dont étrangers</i>	92	48.7 %	562	43.5 %	16.4 %
Jeunes (moins de 20 ans)	4'034	100.0 %	28'315	100.0 %	14.2 %
<i>dont Suisses</i>	2'305	57.1 %	16'600	58.6 %	13.9 %
<i>dont étrangers</i>	1'729	42.9 %	11'715	41.4 %	14.8 %
Population totale	16'154	100.0 %	148'810	100.0 %	10.9 %
<i>dont Suisses</i>	9'018	55.8 %	85'768	57.6 %	10.5 %
<i>dont étrangers</i>	7'136	44.2 %	63'042	42.4 %	11.3 %
Surface en ha	234		4'133	100.0 %	5.7 %

Source : Ville de Lausanne, Contrôle des habitants, calculs propres OAES

Indicateurs	Q12			Lausanne		
	1990	2022	Variation en point	1990	2022	Variation en point
Moins d'un an pour 1'000 habitants	15.5	11.7	-3.8	10.3	8.7	-1.6
Jeunes (moins de 20 ans) pour 100 habitants	27.4	25.0	-2.4	18.3	19.0	0.7
Rapport de dépendance des jeunes ⁽¹⁾	44.9 %	39.2 %	-5.7	28.5 %	28.4 %	-0.1

⁽¹⁾ Rapport de dépendance des jeunes : (0 à 19 ans / 20 à 64 ans), en %.

Source : Ville de Lausanne, Contrôle des habitants, calculs propres OAES

Nombre d'enfants de moins d'un an, Q12 et Lausanne, depuis 1990

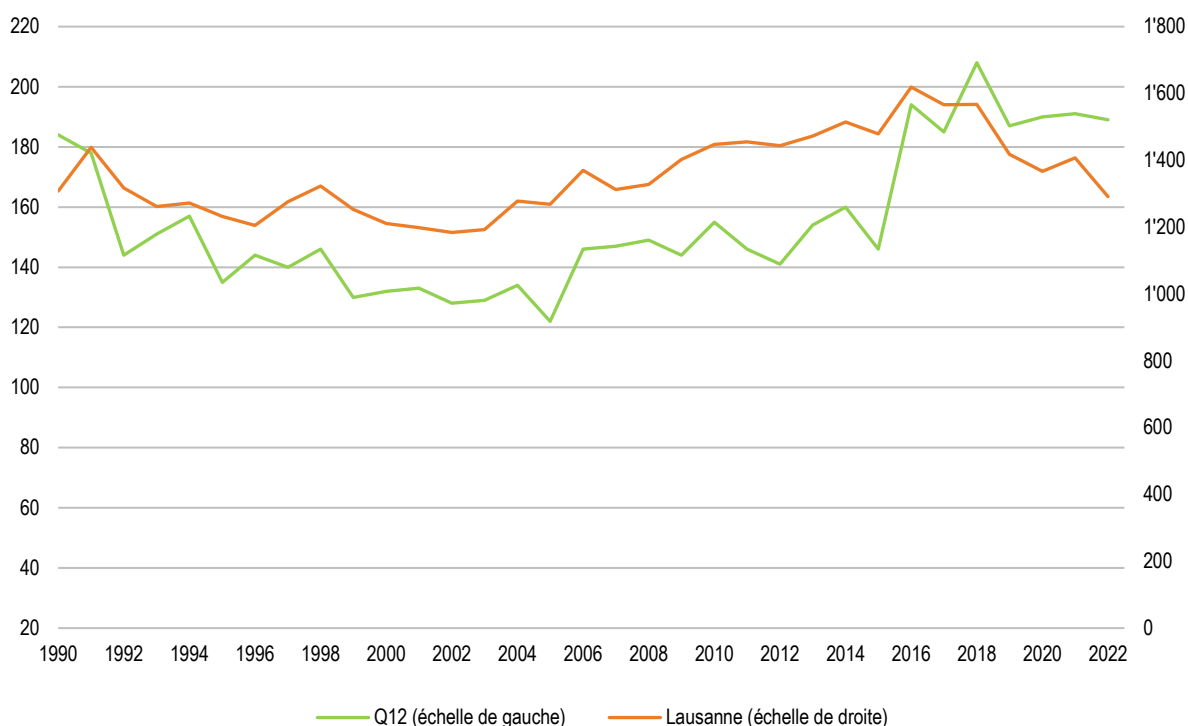

Source : Ville de Lausanne, Contrôle des habitants, calculs propres OAES

Jeunes de moins de 20 ans, par classe d'âge, Q12, depuis 1990

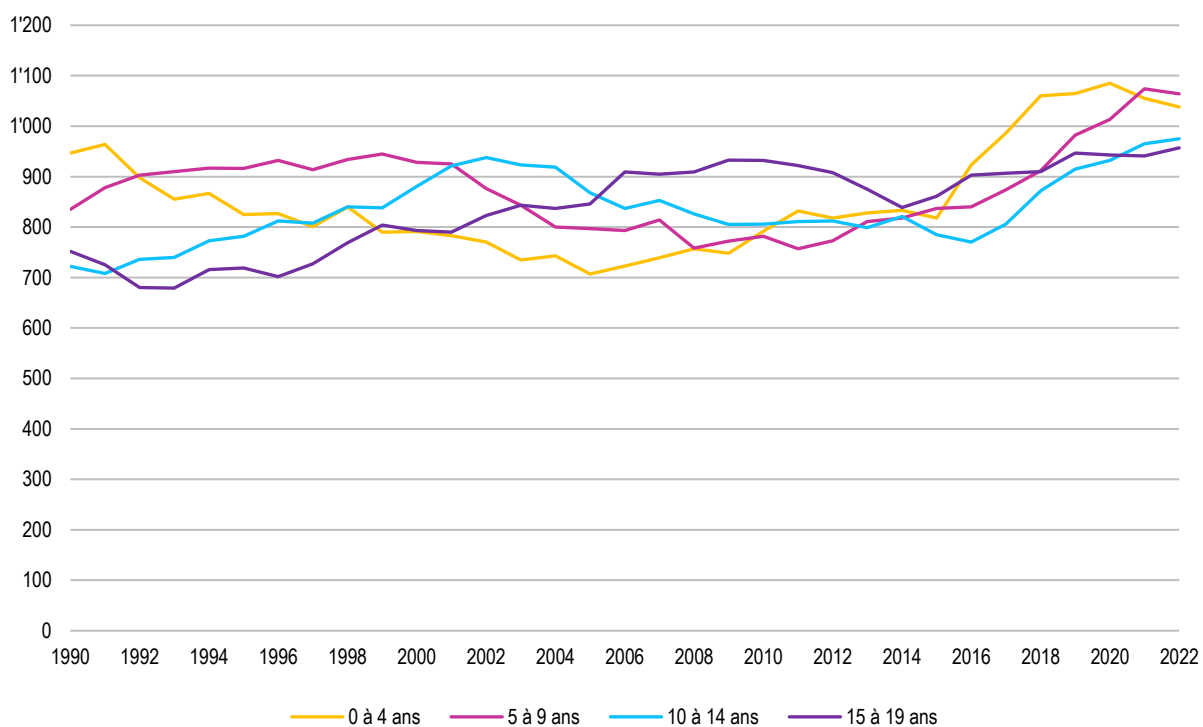

Source : Ville de Lausanne, Contrôle des habitants, calculs propres OAES

Jeunes de moins de 20 ans, selon l'origine et la classe d'âge, Q12, 2022

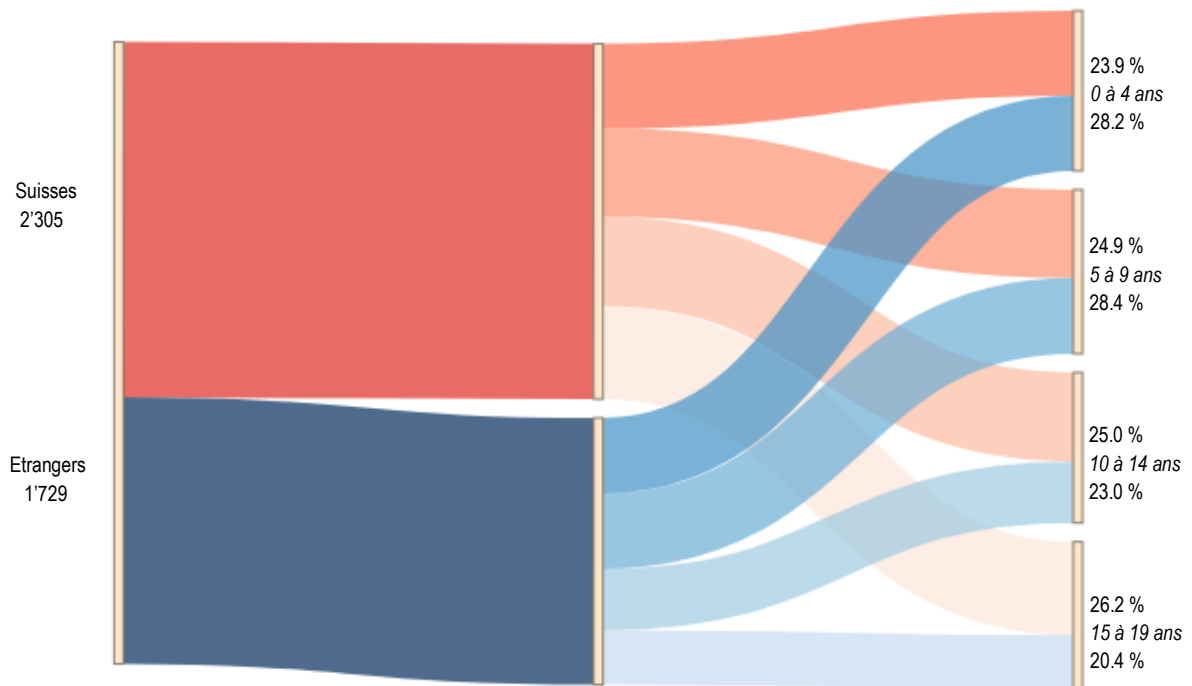

Source : Ville de Lausanne, Contrôle des habitants, calculs propres OAES

Ménages privés, selon le nombre de personnes, Q12 et Lausanne, 2022

	Q12		Lausanne	
	Effectif	Part en %	Effectif	Part en %
👤	2'800	39.9 %	36'573	49.1 %
👤👤	1'775	25.3 %	19'550	26.3 %
👤👤👤	1'003	14.3 %	8'720	11.7 %
👤👤👤👤	883	12.6 %	6'693	9.0 %
👤👤👤👤👤 +	550	7.8 %	2'909	3.9 %
Total	7'011	100.0 %	74'445	100.0 %

Source : Ville de Lausanne, Contrôle des habitants, calculs propres OAES

Pyramide des âges de la population, Q12 et Lausanne, en pour cent, 1990

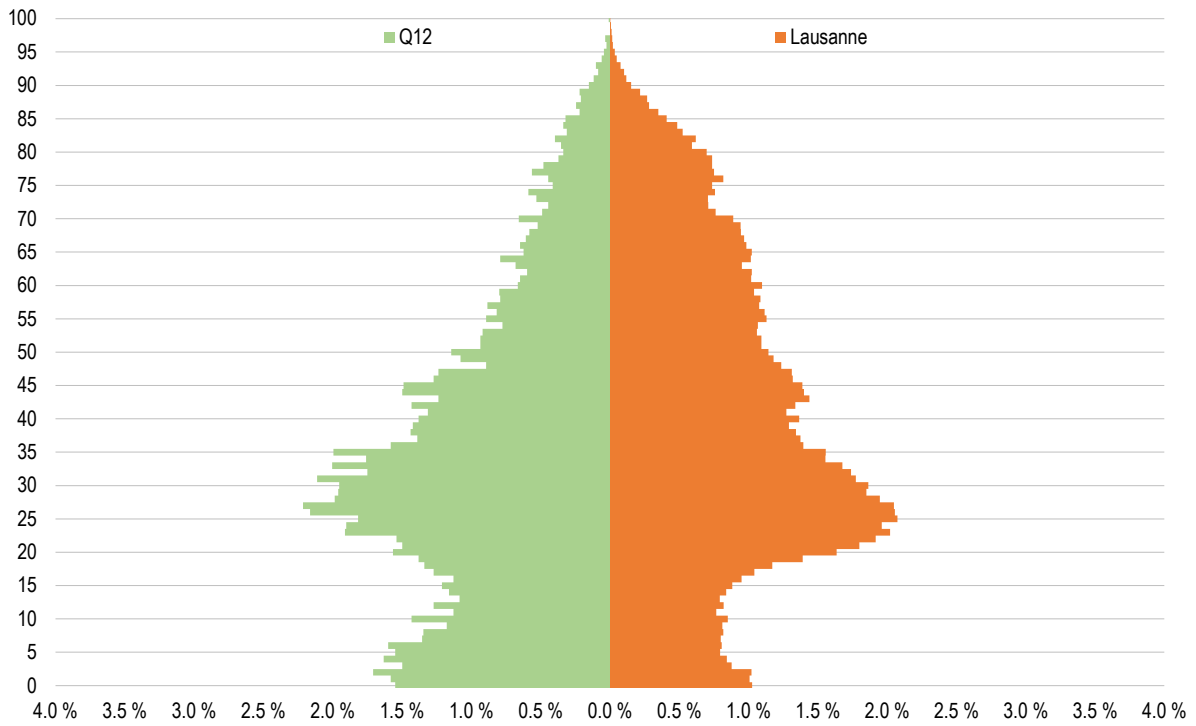

Source : Ville de Lausanne, Contrôle des habitants, calculs propres OAES

Pyramide des âges de la population, Q12 et Lausanne, en pour cent, 2022

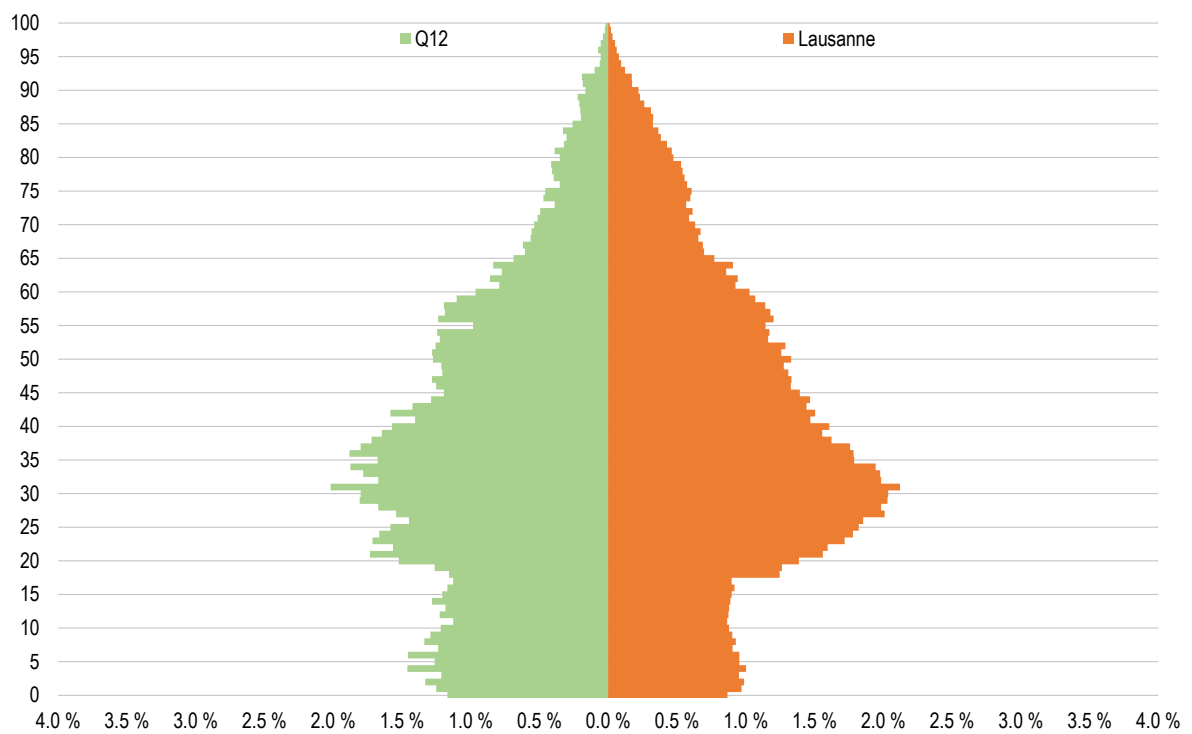

Source : Ville de Lausanne, Contrôle des habitants, calculs propres OAES

Q13 - Sauvabelin

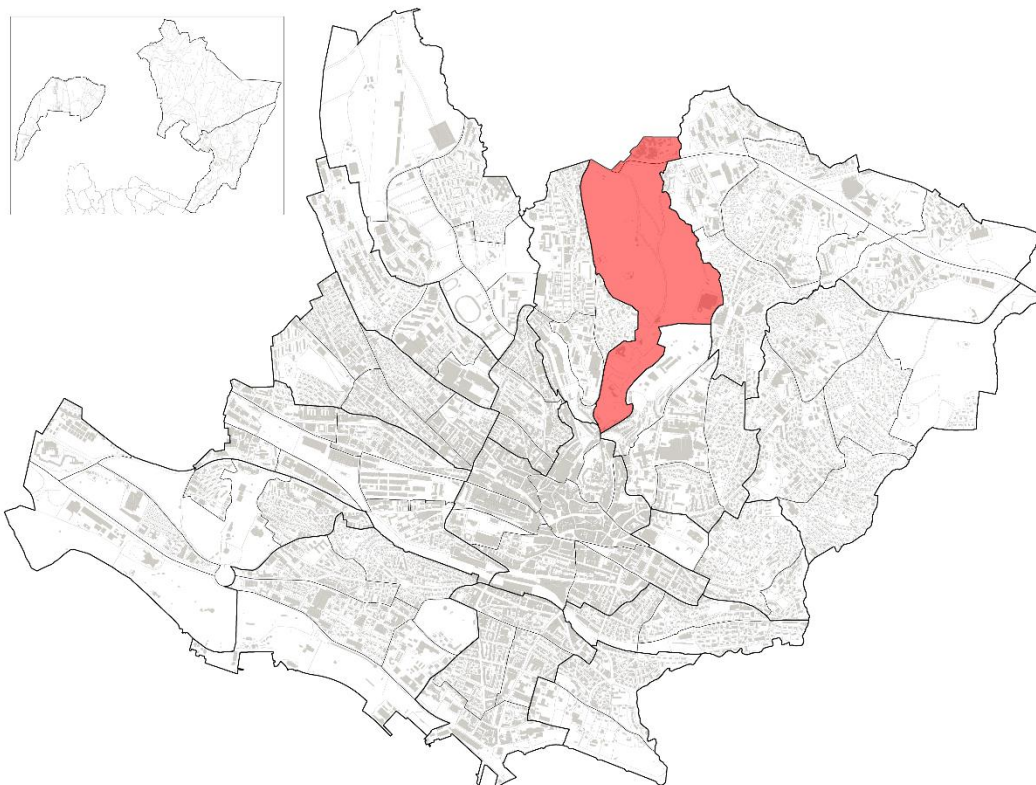

Aperçu 2022	Q13		Lausanne		Part Q13 sur Lausanne
	Effectif	En %	Effectif	En %	En %
Moins d'un an	16	100.0 %	1'291	100.0 %	1.2 %
<i>dont Suisses</i>	11	68.8 %	729	56.5 %	1.5 %
<i>dont étrangers</i>	5	31.3 %	562	43.5 %	0.9 %
Jeunes (moins de 20 ans)	307	100.0 %	28'315	100.0 %	1.1 %
<i>dont Suisses</i>	173	56.4 %	16'600	58.6 %	1.0 %
<i>dont étrangers</i>	134	43.6 %	11'715	41.4 %	1.1 %
Population totale	1'021	100.0 %	148'810	100.0 %	0.7 %
<i>dont Suisses</i>	518	50.7 %	85'768	57.6 %	0.6 %
<i>dont étrangers</i>	503	49.3 %	63'042	42.4 %	0.8 %
Surface en ha	91		4'133	100.0 %	2.2 %

Source : Ville de Lausanne, Contrôle des habitants, calculs propres OAES

Indicateurs	Q13			Lausanne		
	1990	2022	Variation en point	1990	2022	Variation en point
Moins d'un an pour 1'000 habitants	4.1	15.7	11.6	10.3	8.7	-1.6
Jeunes (moins de 20 ans) pour 100 habitants	16.8	30.1	13.3	18.3	19.0	0.7
Rapport de dépendance des jeunes ⁽¹⁾	36.9 %	49.1 %	12.2	28.5 %	28.4 %	-0.1

⁽¹⁾ Rapport de dépendance des jeunes : (0 à 19 ans / 20 à 64 ans), en %.

Source : Ville de Lausanne, Contrôle des habitants, calculs propres OAES

Q13 – Sauvabelin

Nombre d'enfants de moins d'un an, Q13 et Lausanne, depuis 1990

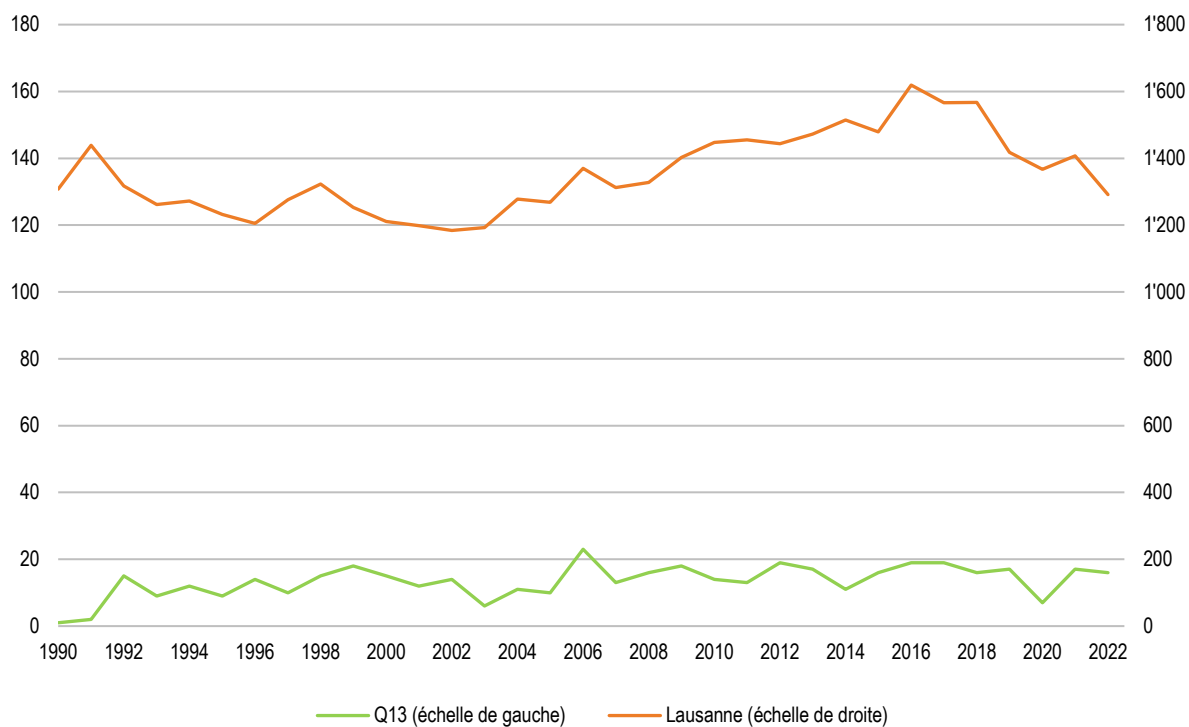

Source : Ville de Lausanne, Contrôle des habitants, calculs propres OAES

Jeunes de moins de 20 ans, par classe d'âge, Q13, depuis 1990

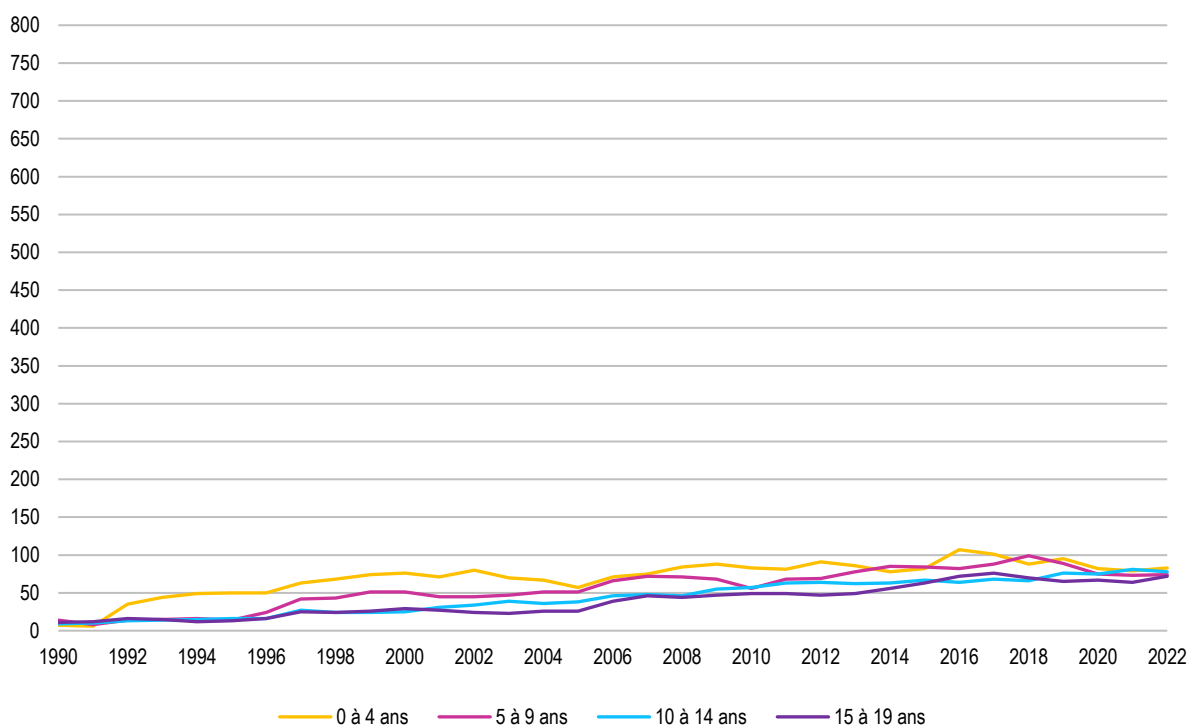

Source : Ville de Lausanne, Contrôle des habitants, calculs propres OAES

Jeunes de moins de 20 ans, selon l'origine et la classe d'âge, Q13, 2022



Source : Ville de Lausanne, Contrôle des habitants, calculs propres OAES

Ménages privés, selon le nombre de personnes, Q13 et Lausanne, 2022

	Q13		Lausanne	
	Effectif	Part en %	Effectif	Part en %
👤	98	26.1 %	36'573	49.1 %
👤👤	94	25.0 %	19'550	26.3 %
👤👤👤	83	22.1 %	8'720	11.7 %
👤👤👤👤	72	19.1 %	6'693	9.0 %
👤👤👤👤👤 +	29	7.7 %	2'909	3.9 %
Total	376	100.0 %	74'445	100.0 %

Source : Ville de Lausanne, Contrôle des habitants, calculs propres OAES

Q13 – Sauvabelin

Pyramide des âges de la population, Q13 et Lausanne, en pour cent, 1990

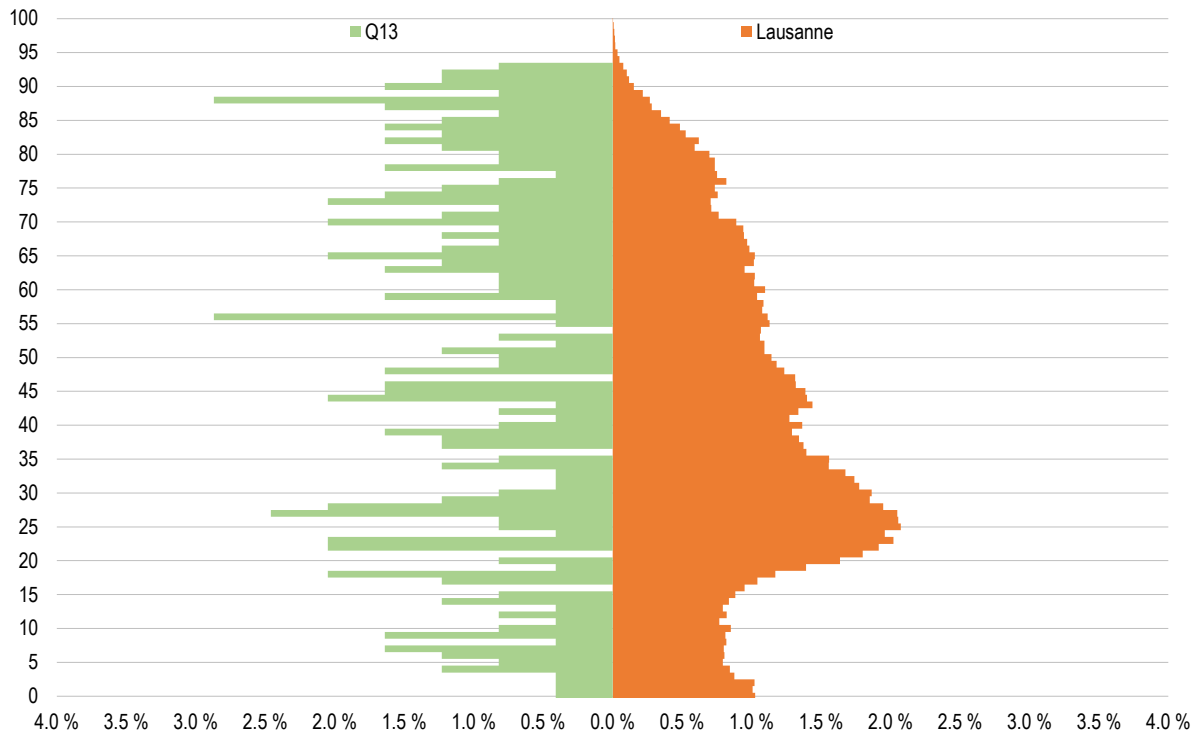

Source : Ville de Lausanne, Contrôle des habitants, calculs propres OAES

Pyramide des âges de la population, Q13 et Lausanne, en pour cent, 2022

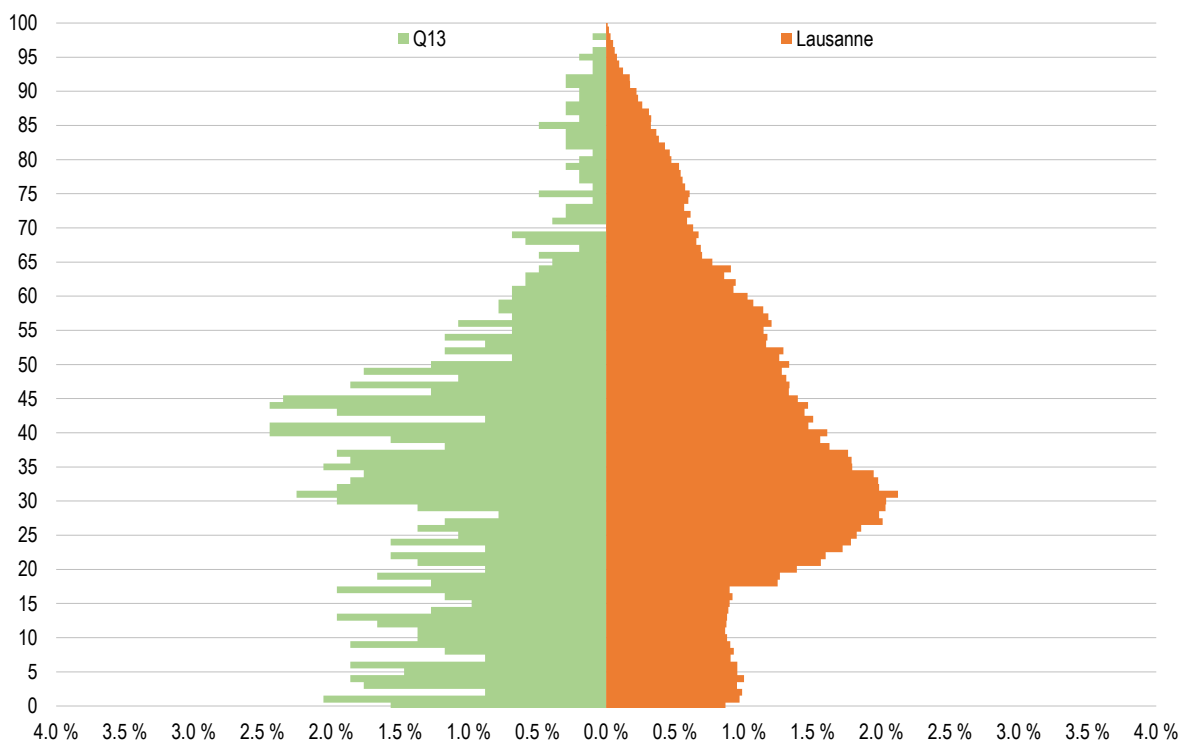

Source : Ville de Lausanne, Contrôle des habitants, calculs propres OAES

Q14 - Borde / Bellevaux

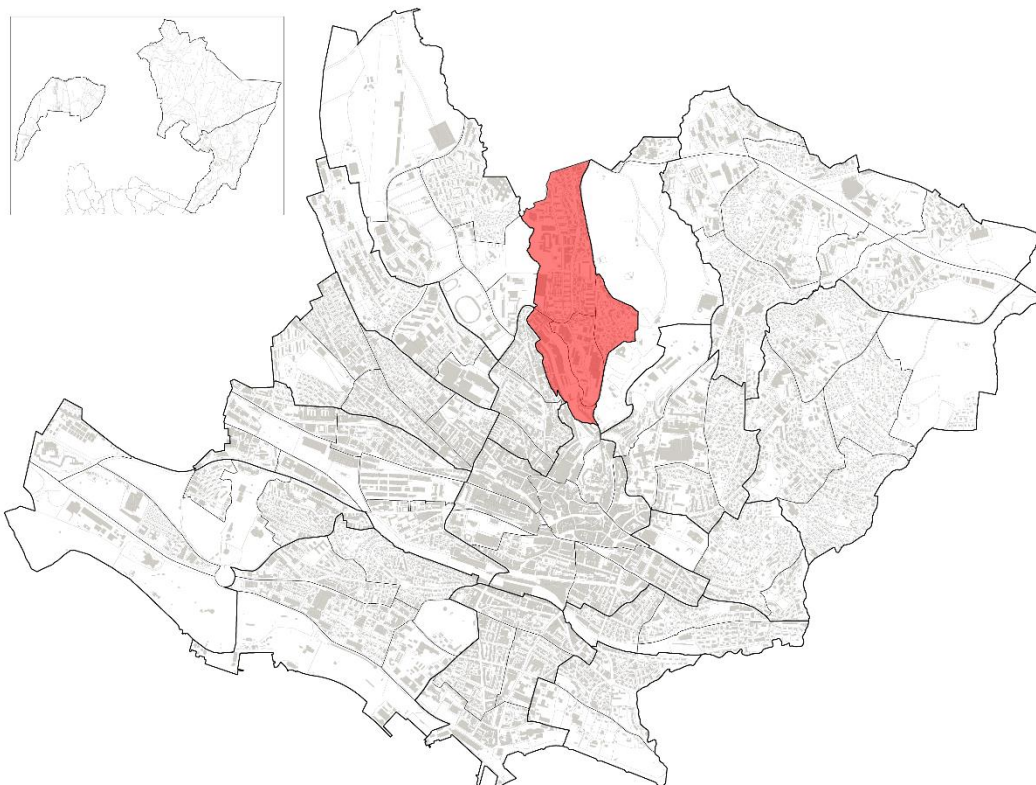

Aperçu 2022	Q14		Lausanne		Part Q14 sur Lausanne
	Effectif	En %	Effectif	En %	En %
Moins d'un an	91	100.0 %	1'291	100.0 %	7.0 %
<i>dont Suisses</i>	42	46.2 %	729	56.5 %	5.8 %
<i>dont étrangers</i>	49	53.8 %	562	43.5 %	8.7 %
Jeunes (moins de 20 ans)	2'158	100.0 %	28'315	100.0 %	7.6 %
<i>dont Suisses</i>	1'147	53.2 %	16'600	58.6 %	6.9 %
<i>dont étrangers</i>	1'011	46.8 %	11'715	41.4 %	8.6 %
Population totale	9'887	100.0 %	148'810	100.0 %	6.6 %
<i>dont Suisses</i>	5'310	53.7 %	85'768	57.6 %	6.2 %
<i>dont étrangers</i>	4'577	46.3 %	63'042	42.4 %	7.3 %
Surface en ha	69		4'133	100.0 %	1.7 %

Source : Ville de Lausanne, Contrôle des habitants, calculs propres OAES

Indicateurs	Q14			Lausanne		
	1990	2022	Variation en point	1990	2022	Variation en point
Moins d'un an pour 1'000 habitants	11.6	9.2	-2.4	10.3	8.7	-1.6
Jeunes (moins de 20 ans) pour 100 habitants	20.4	21.8	1.4	18.3	19.0	0.7
Rapport de dépendance des jeunes ⁽¹⁾	32.0 %	35.1 %	3.1	28.5 %	28.4 %	-0.1

⁽¹⁾ Rapport de dépendance des jeunes : (0 à 19 ans / 20 à 64 ans), en %.

Source : Ville de Lausanne, Contrôle des habitants, calculs propres OAES

Q14 – Borde / Bellevaux

Nombre d'enfants de moins d'un an, Q14 et Lausanne, depuis 1990

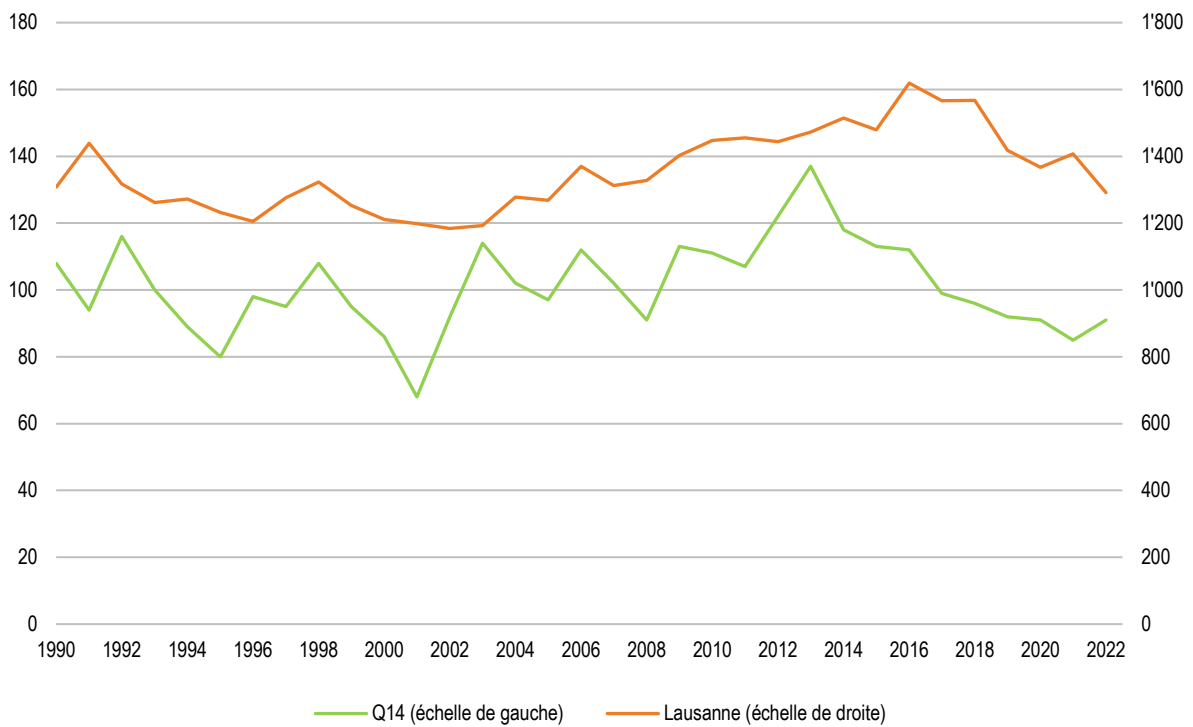

Source : Ville de Lausanne, Contrôle des habitants, calculs propres OAES

Jeunes de moins de 20 ans, par classe d'âge, Q14, depuis 1990

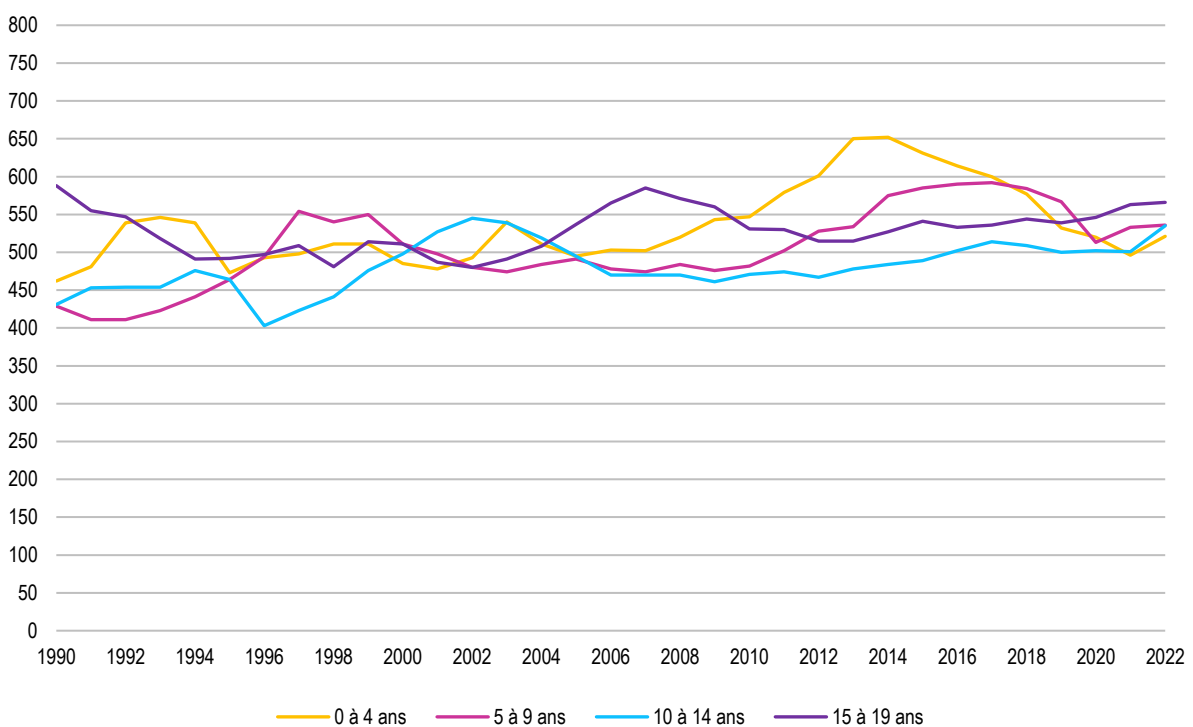

Source : Ville de Lausanne, Contrôle des habitants, calculs propres OAES

Jeunes de moins de 20 ans, selon l'origine et la classe d'âge, Q14, 2022

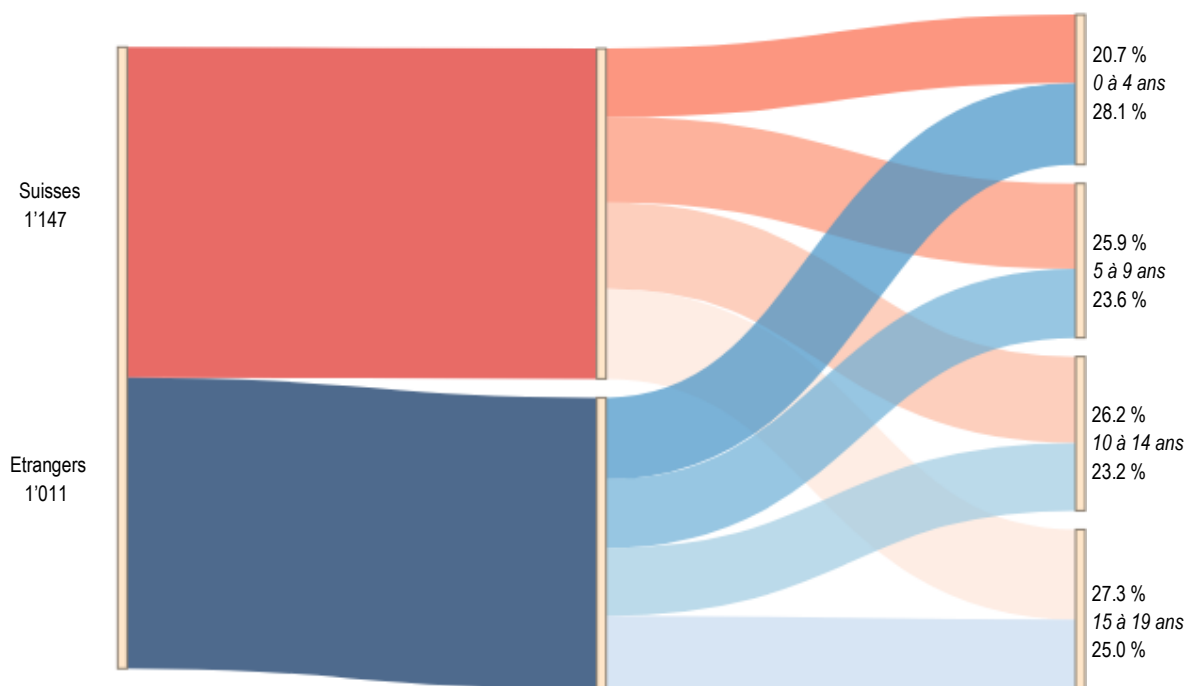

Source : Ville de Lausanne, Contrôle des habitants, calculs propres OAES

Ménages privés, selon le nombre de personnes, Q14 et Lausanne, 2022

	Q14		Lausanne	
	Effectif	Part en %	Effectif	Part en %
👤	2'264	46.9 %	36'573	49.1 %
👤👤	1'278	26.5 %	19'550	26.3 %
👤👤👤	552	11.4 %	8'720	11.7 %
👤👤👤👤	462	9.6 %	6'693	9.0 %
👤👤👤👤👤 +	271	5.6 %	2'909	3.9 %
Total	4'827	100.0 %	74'445	100.0 %

Source : Ville de Lausanne, Contrôle des habitants, calculs propres OAES

Q14 – Borde / Bellevaux

Pyramide des âges de la population, Q14 et Lausanne, en pour cent, 1990

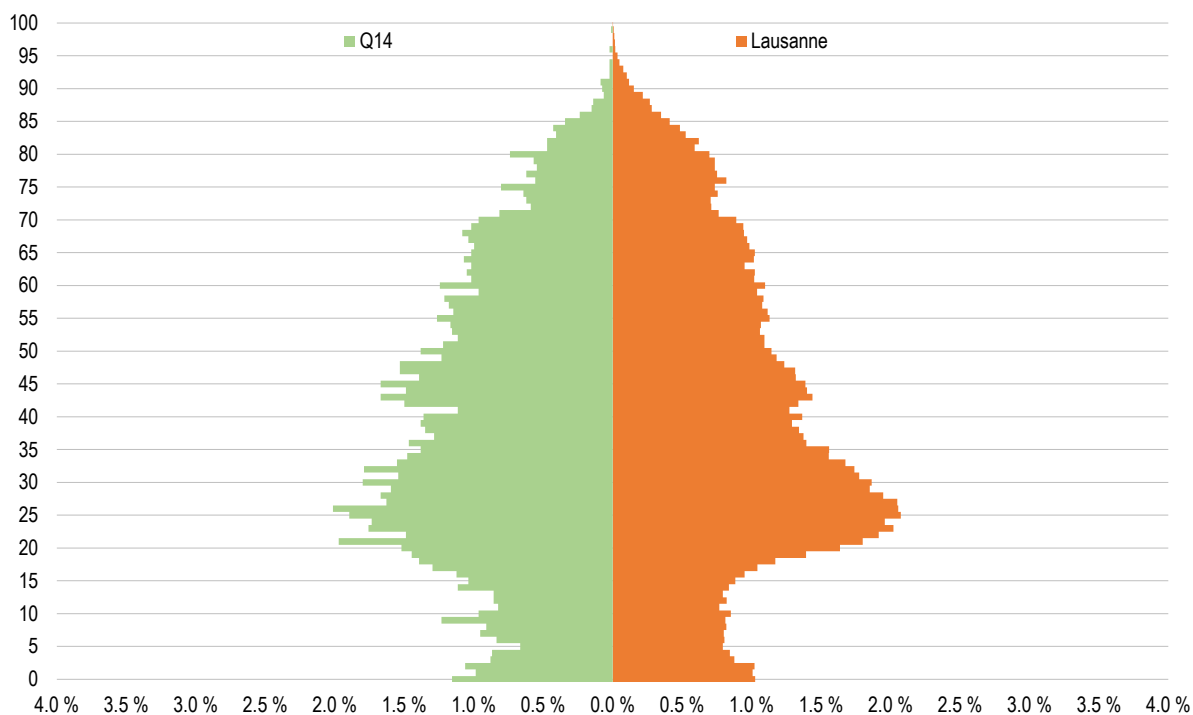

Source : Ville de Lausanne, Contrôle des habitants, calculs propres OAES

Pyramide des âges de la population, Q14 et Lausanne, en pour cent, 2022

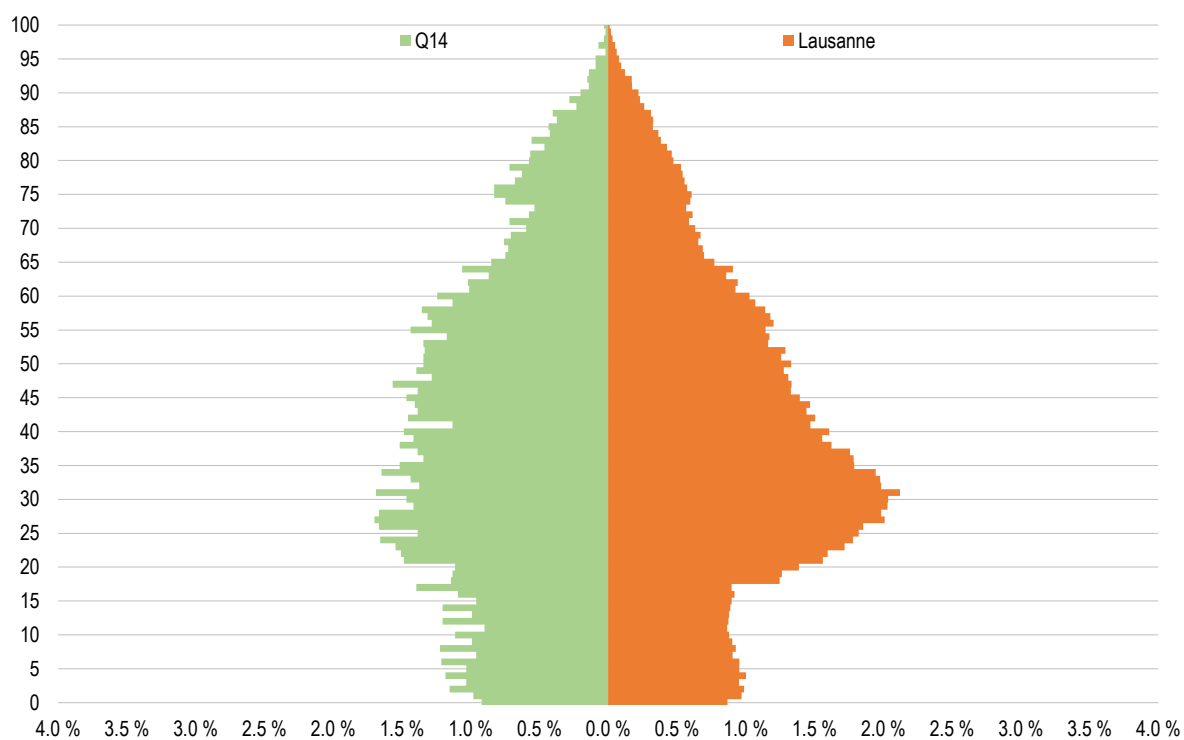

Source : Ville de Lausanne, Contrôle des habitants, calculs propres OAES

Q15 - Vinet / Pontaise



Aperçu 2022	Q15		Lausanne		Part Q15 sur Lausanne
	Effectif	En %	Effectif	En %	En %
Moins d'un an	57	100.0 %	1'291	100.0 %	4.4 %
<i>dont Suisses</i>	33	57.9 %	729	56.5 %	4.5 %
<i>dont étrangers</i>	24	42.1 %	562	43.5 %	4.3 %
Jeunes (moins de 20 ans)	1'046	100.0 %	28'315	100.0 %	3.7 %
<i>dont Suisses</i>	649	62.0 %	16'600	58.6 %	3.9 %
<i>dont étrangers</i>	397	38.0 %	11'715	41.4 %	3.4 %
Population totale	7'380	100.0 %	148'810	100.0 %	5.0 %
<i>dont Suisses</i>	4'191	56.8 %	85'768	57.6 %	4.9 %
<i>dont étrangers</i>	3'189	43.2 %	63'042	42.4 %	5.1 %
Surface en ha	34		4'133	100.0 %	0.8 %

Source : Ville de Lausanne, Contrôle des habitants, calculs propres OAES

Indicateurs	Q15			Lausanne		
	1990	2022	Variation en point	1990	2022	Variation en point
Moins d'un an pour 1'000 habitants	7.4	7.7	0.3	10.3	8.7	-1.6
Jeunes (moins de 20 ans) pour 100 habitants	14.0	14.2	0.2	18.3	19.0	0.7
Rapport de dépendance des jeunes ⁽¹⁾	21.4 %	19.6 %	-1.8	28.5 %	28.4 %	-0.1

⁽¹⁾ Rapport de dépendance des jeunes : (0 à 19 ans / 20 à 64 ans), en %.

Source : Ville de Lausanne, Contrôle des habitants, calculs propres OAES

Q15 – Vinet / Pontaise

Nombre d'enfants de moins d'un an, Q15 et Lausanne, depuis 1990

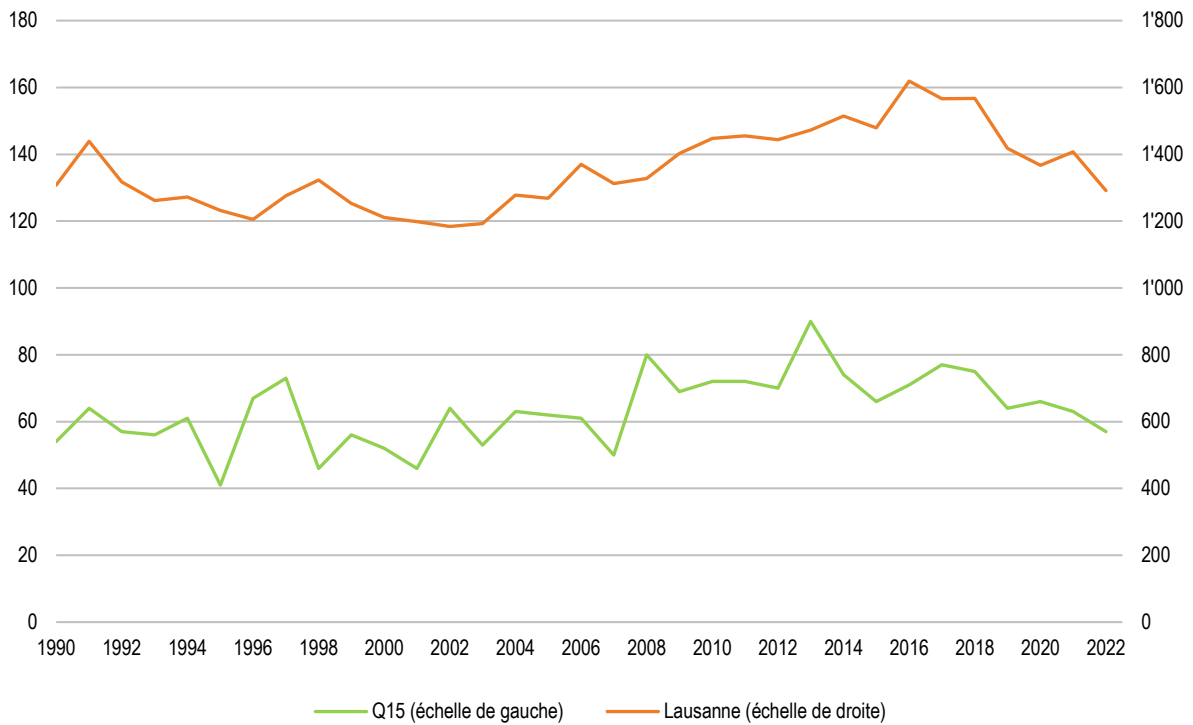

Source : Ville de Lausanne, Contrôle des habitants, calculs propres OAES

Jeunes de moins de 20 ans, par classe d'âge, Q15, depuis 1990

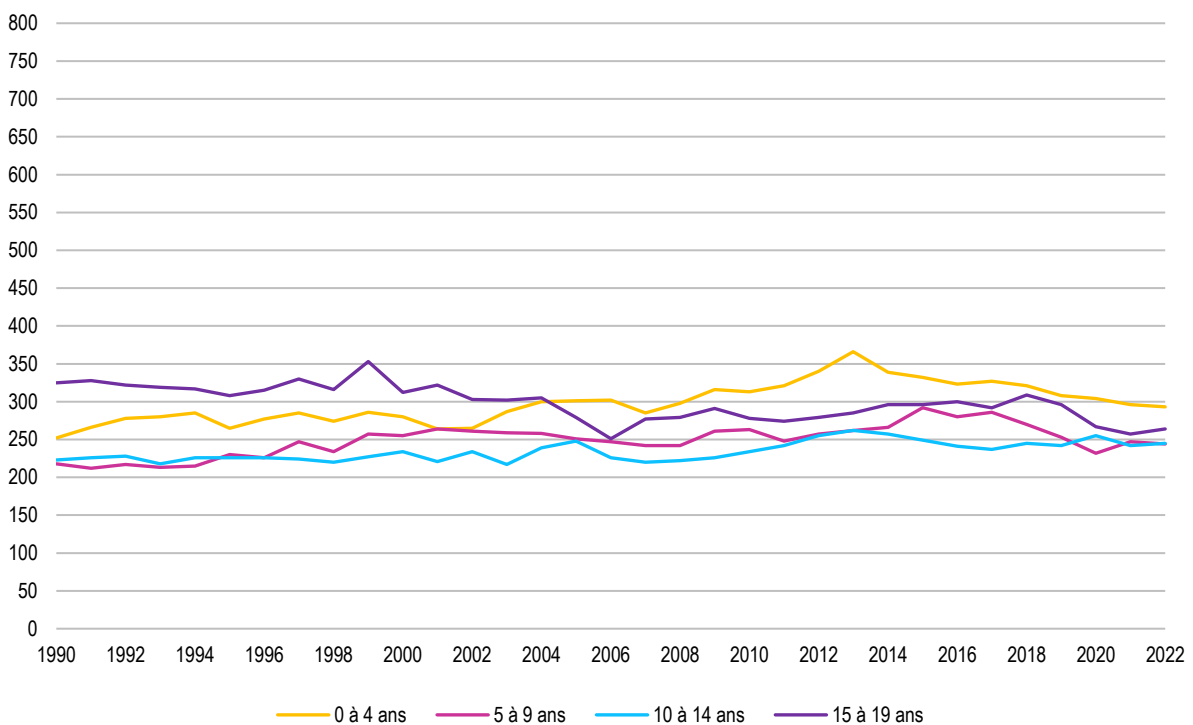

Source : Ville de Lausanne, Contrôle des habitants, calculs propres OAES

Jeunes de moins de 20 ans, selon l'origine et la classe d'âge, Q15, 2022

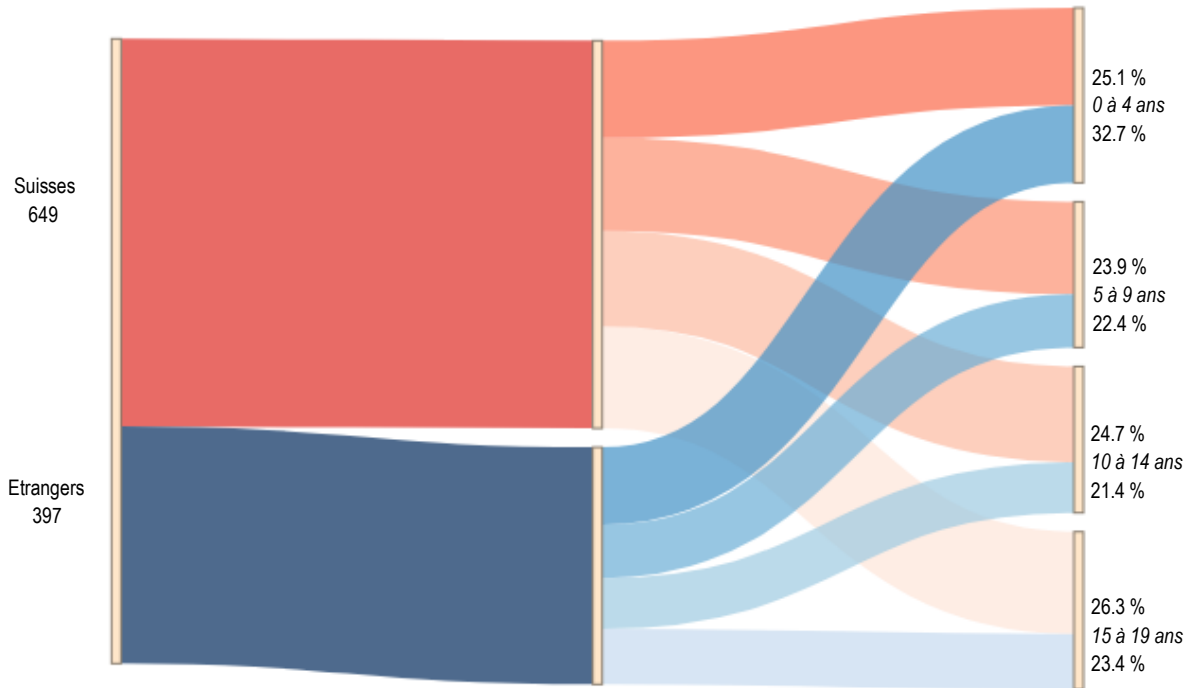

Source : Ville de Lausanne, Contrôle des habitants, calculs propres OAES

Ménages privés, selon le nombre de personnes, Q15 et Lausanne, 2022

	Q15		Lausanne	
	Effectif	Part en %	Effectif	Part en %
👤	2'378	56.9 %	36'573	49.1 %
👤👤	1'027	24.6 %	19'550	26.3 %
👤👤👤	411	9.8 %	8'720	11.7 %
👤👤👤👤	256	6.1 %	6'693	9.0 %
👤👤👤👤👤 +	106	2.5 %	2'909	3.9 %
Total	4'178	100.0 %	74'445	100.0 %

Source : Ville de Lausanne, Contrôle des habitants, calculs propres OAES

Q15 – Vinet / Pontaise

Pyramide des âges de la population, Q15 et Lausanne, en pour cent, 1990

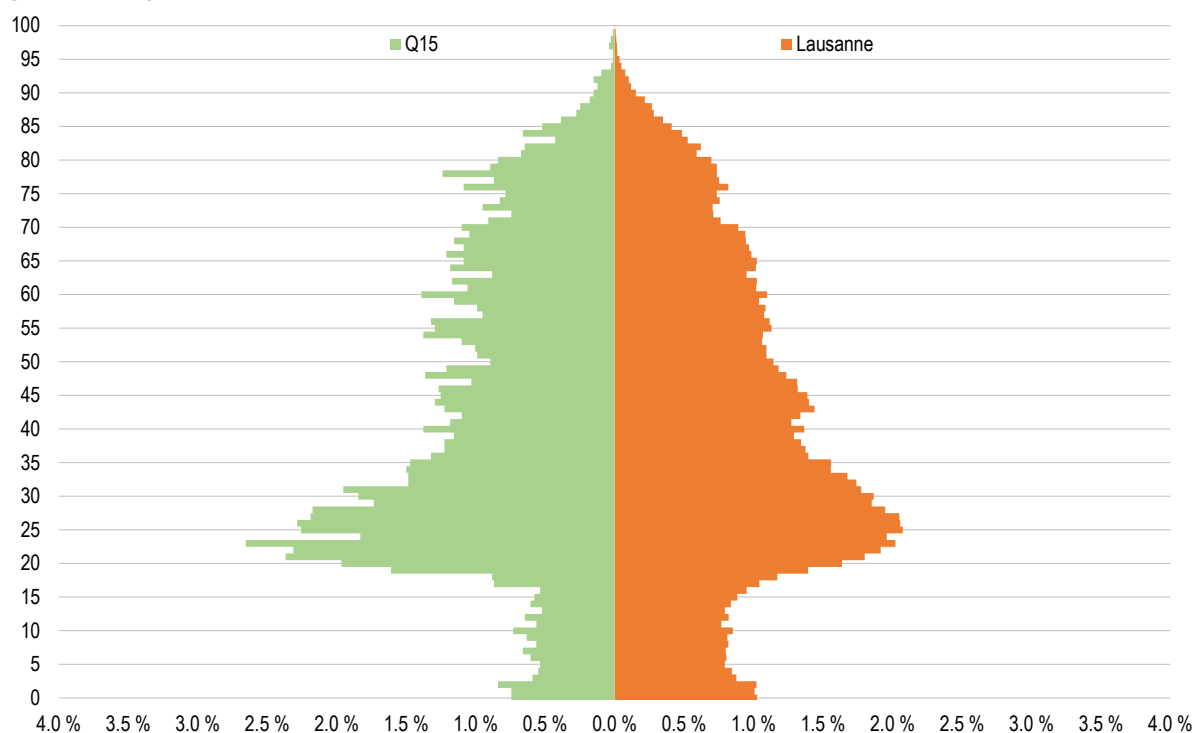

Source : Ville de Lausanne, Contrôle des habitants, calculs propres OAES

Pyramide des âges de la population, Q15 et Lausanne, en pour cent, 2022

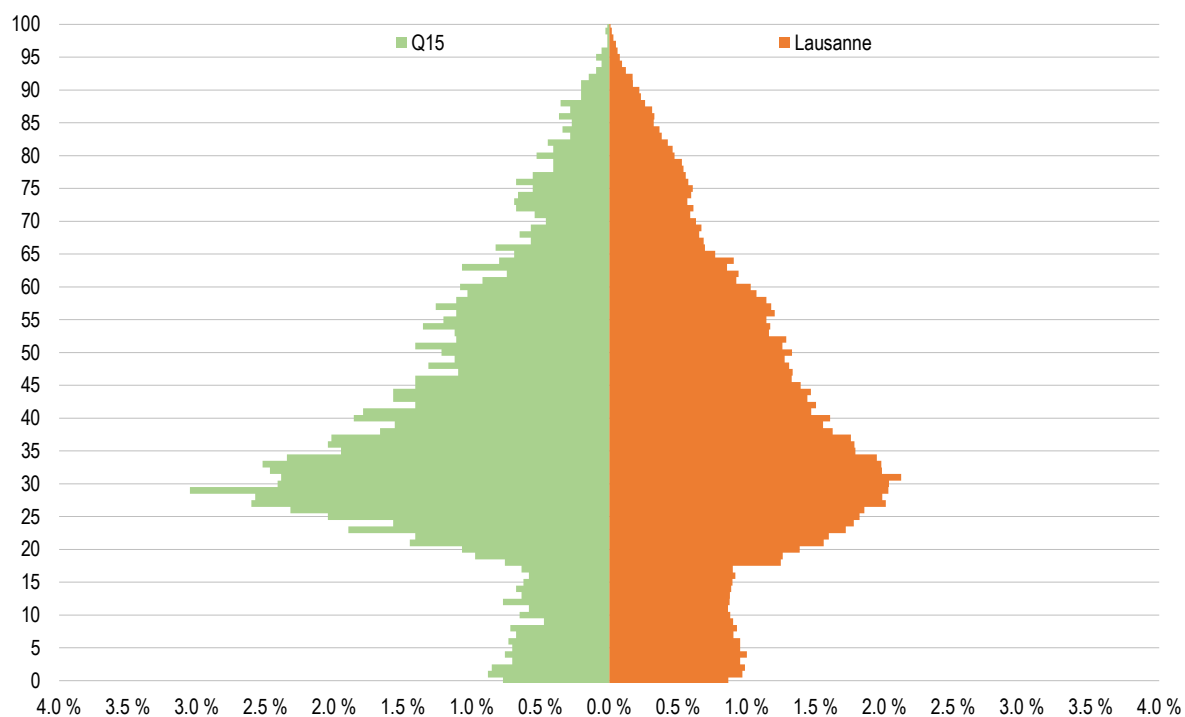

Source : Ville de Lausanne, Contrôle des habitants, calculs propres OAES

Q16 - Bossons / Blécherette

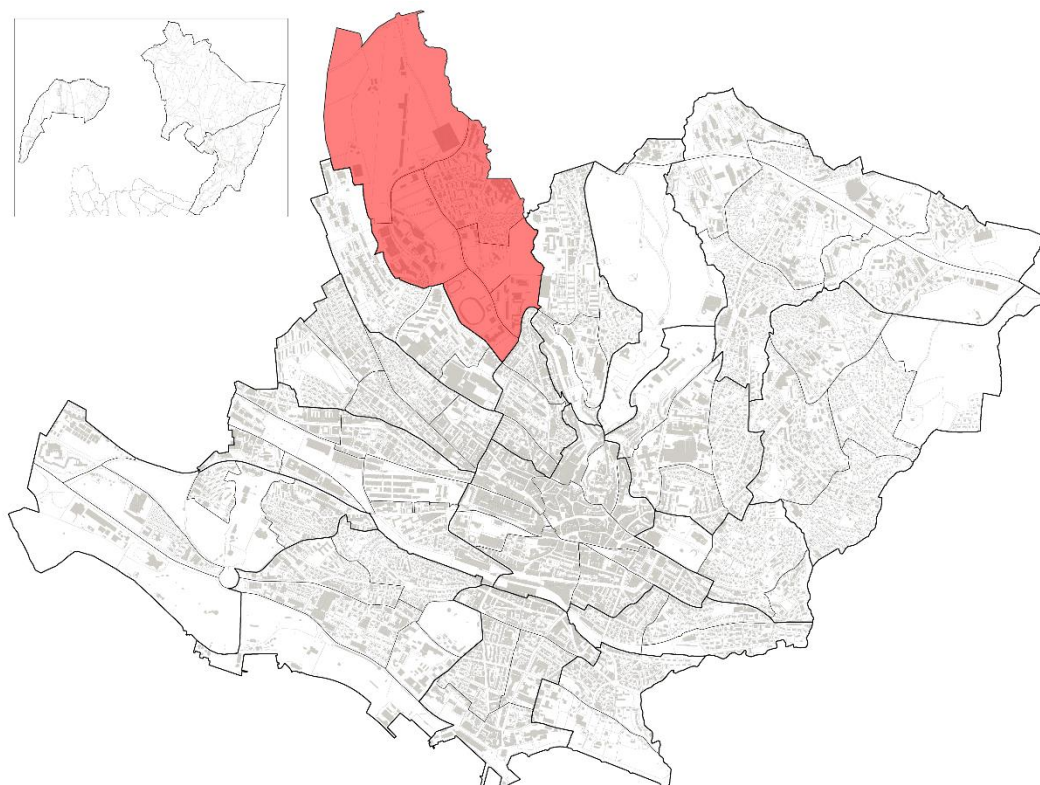

Aperçu 2022	Q16		Lausanne		Part Q16 sur Lausanne	
	Effectif	En %	Effectif	En %	En %	En %
Moins d'un an	86	100.0 %	1'291	100.0 %		6.7 %
<i>dont Suisses</i>	51	59.3 %	729	56.5 %		7.0 %
<i>dont étrangers</i>	35	40.7 %	562	43.5 %		6.2 %
Jeunes (moins de 20 ans)	1'802	100.0 %	28'315	100.0 %		6.4 %
<i>dont Suisses</i>	1'102	61.2 %	16'600	58.6 %		6.6 %
<i>dont étrangers</i>	700	38.8 %	11'715	41.4 %		6.0 %
Population totale	7'713	100.0 %	148'810	100.0 %		5.2 %
<i>dont Suisses</i>	4'545	58.9 %	85'768	57.6 %		5.3 %
<i>dont étrangers</i>	3'168	41.1 %	63'042	42.4 %		5.0 %
Surface en ha	181		4'133	100.0 %		4.4 %

Source : Ville de Lausanne, Contrôle des habitants, calculs propres OAES

Indicateurs	Q16			Lausanne		
	1990	2022	Variation en point	1990	2022	Variation en point
Moins d'un an pour 1'000 habitants	14.8	11.2	-3.6	10.3	8.7	-1.6
Jeunes (moins de 20 ans) pour 100 habitants	23.5	23.4	-0.1	18.3	19.0	0.7
Rapport de dépendance des jeunes ⁽¹⁾	34.9 %	38.0 %	3.1	28.5 %	28.4 %	-0.1

⁽¹⁾ Rapport de dépendance des jeunes : (0 à 19 ans / 20 à 64 ans), en %.

Source : Ville de Lausanne, Contrôle des habitants, calculs propres OAES

Q16 – Bossons / Blécherette

Nombre d'enfants de moins d'un an, Q16 et Lausanne, depuis 1990

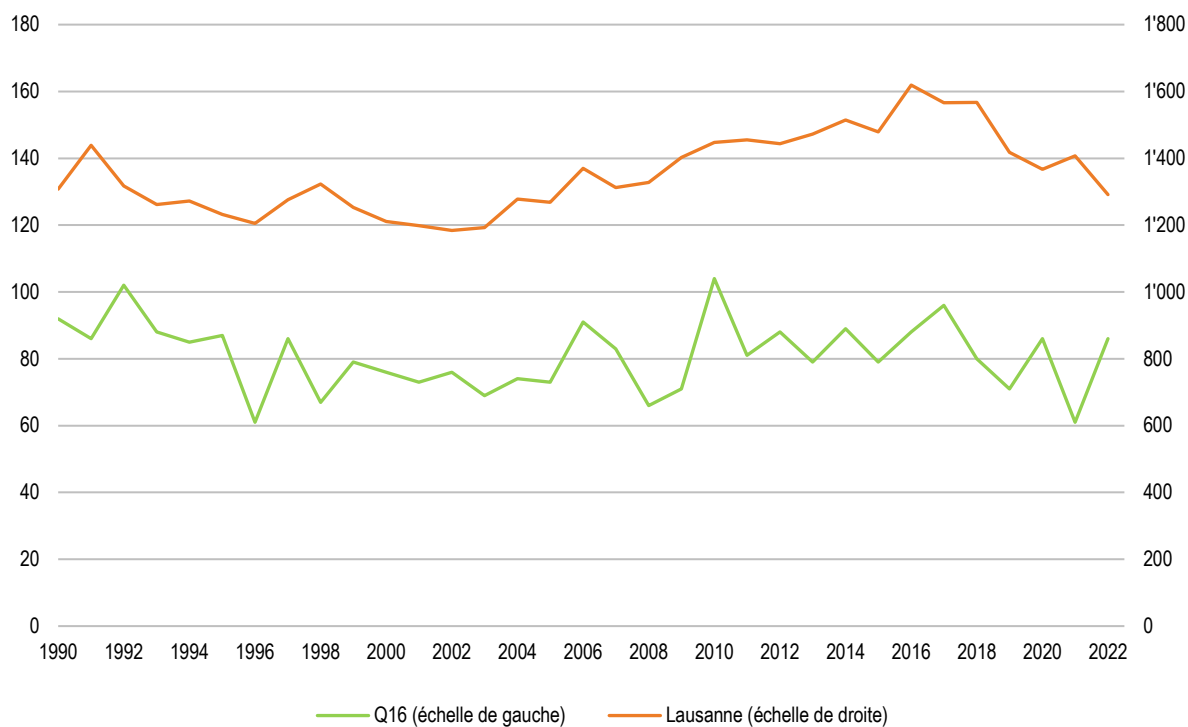

Source : Ville de Lausanne, Contrôle des habitants, calculs propres OAES

Jeunes de moins de 20 ans, par classe d'âge, Q16, depuis 1990

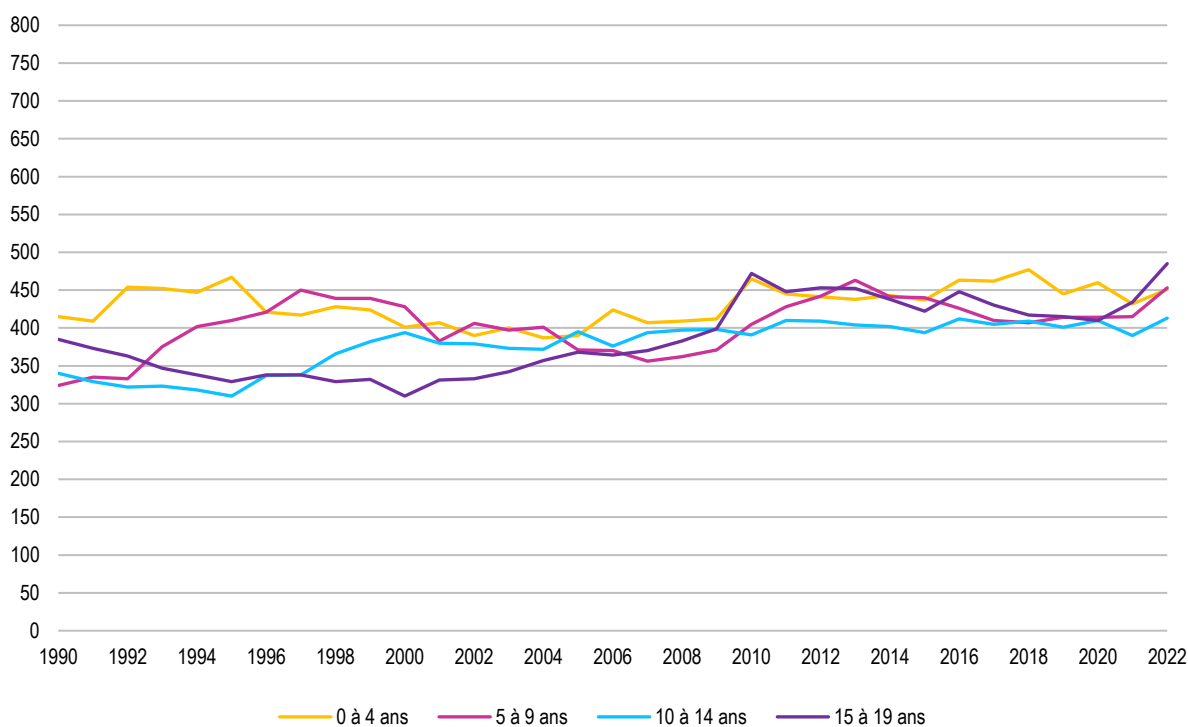

Source : Ville de Lausanne, Contrôle des habitants, calculs propres OAES

Jeunes de moins de 20 ans, selon l'origine et la classe d'âge, Q16, 2022

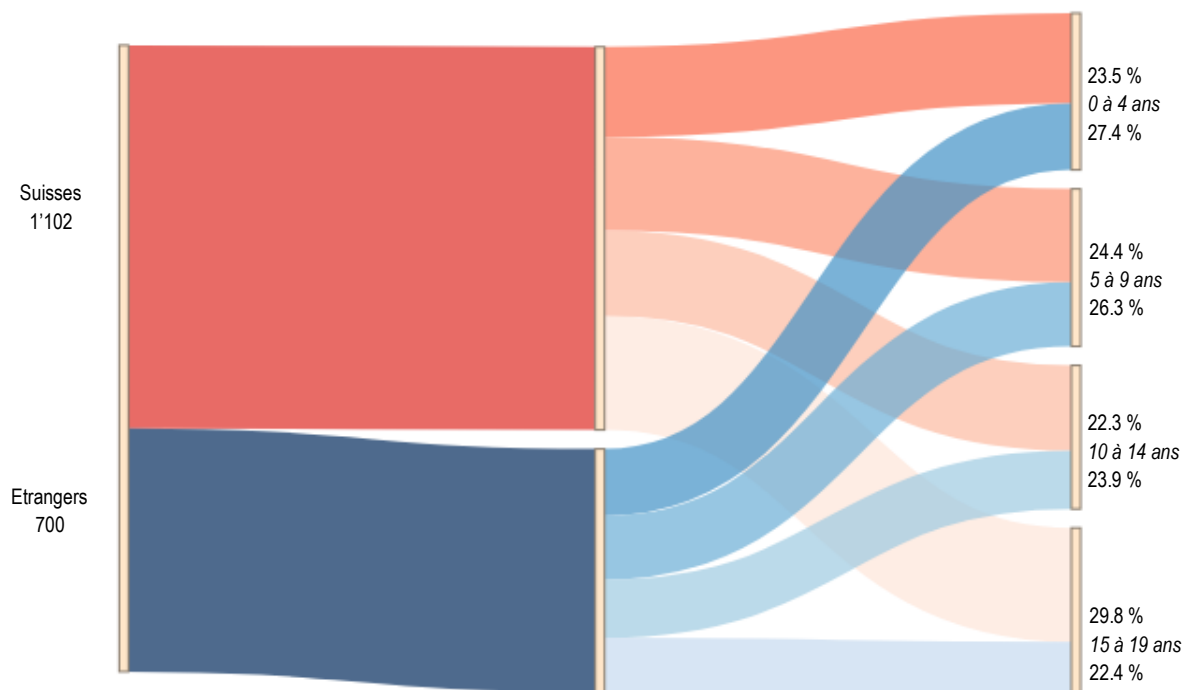

Source : Ville de Lausanne, Contrôle des habitants, calculs propres OAES

Ménages privés, selon le nombre de personnes, Q16 et Lausanne, 2022

	Q16		Lausanne	
	Effectif	Part en %	Effectif	Part en %
👤	1'439	41.2 %	36'573	49.1 %
👤👤	945	27.1 %	19'550	26.3 %
👤👤👤	495	14.2 %	8'720	11.7 %
👤👤👤👤	432	12.4 %	6'693	9.0 %
👤👤👤👤👤 +	180	5.2 %	2'909	3.9 %
Total	3'491	100.0 %	74'445	100.0 %

Source : Ville de Lausanne, Contrôle des habitants, calculs propres OAES

Q16 – Bossons / Blécherette

Pyramide des âges de la population, Q16 et Lausanne, en pour cent, 1990

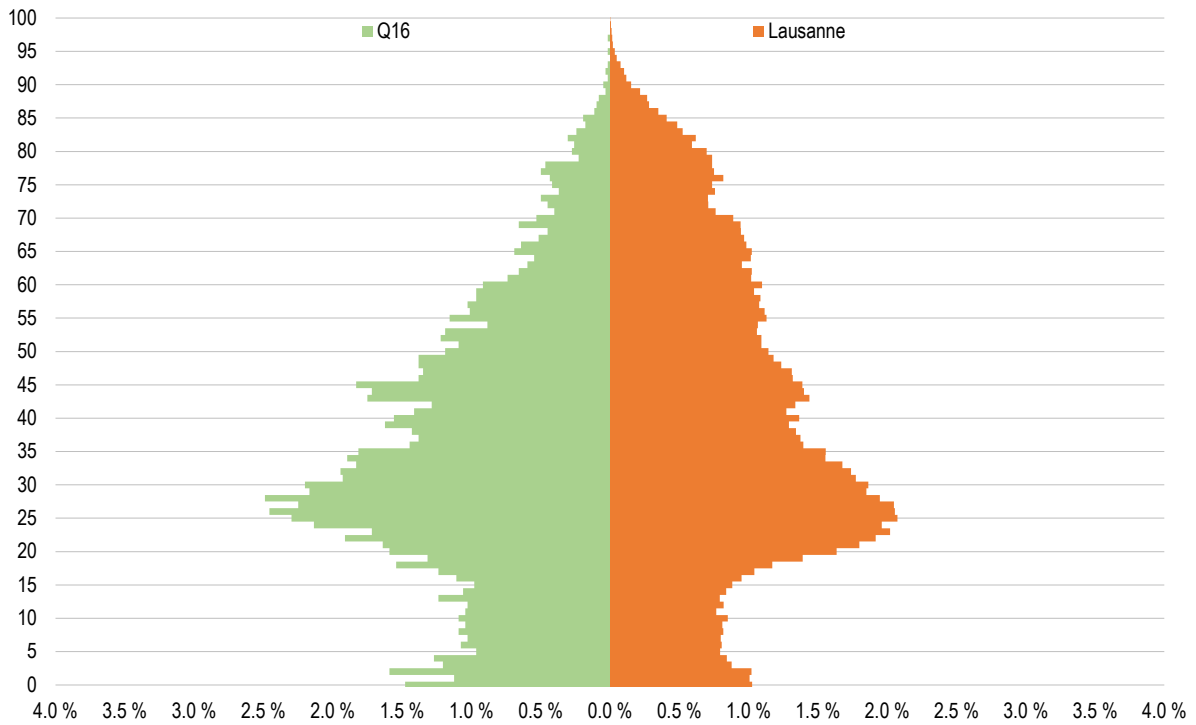

Source : Ville de Lausanne, Contrôle des habitants, calculs propres OAES

Pyramide des âges de la population, Q16 et Lausanne, en pour cent, 2022

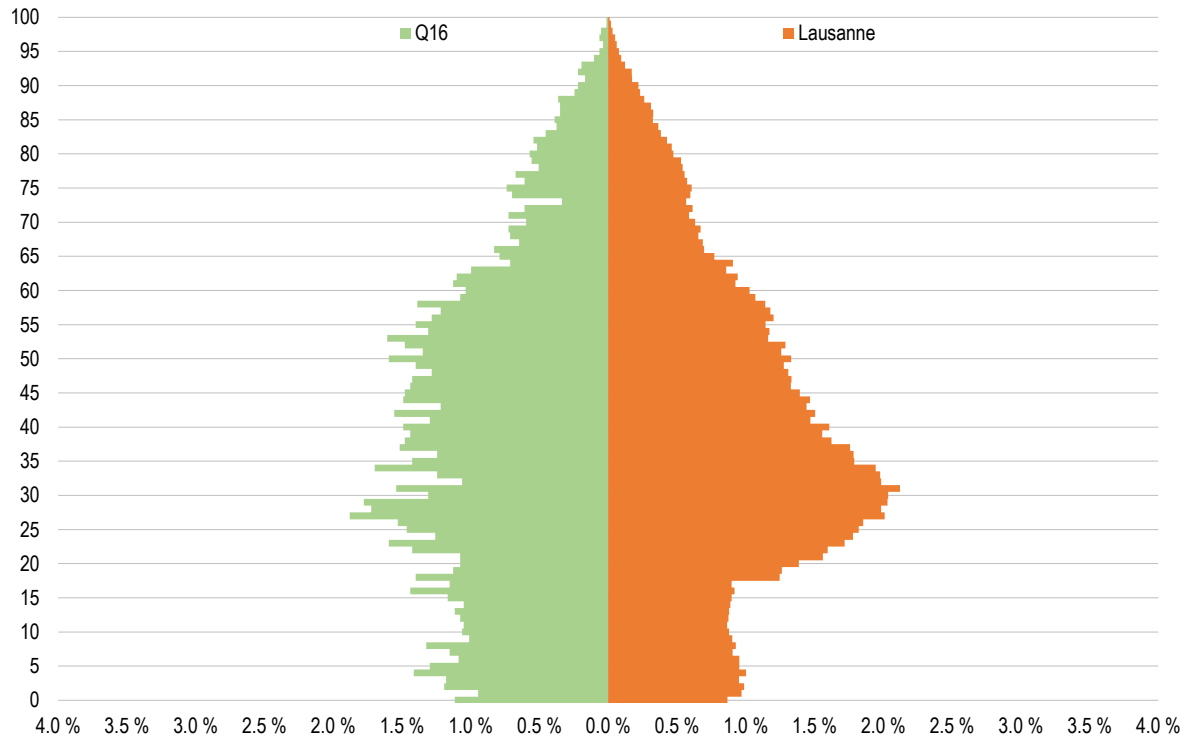

Source : Ville de Lausanne, Contrôle des habitants, calculs propres OAES

Q17 - Beaulieu / Grey / Boisy

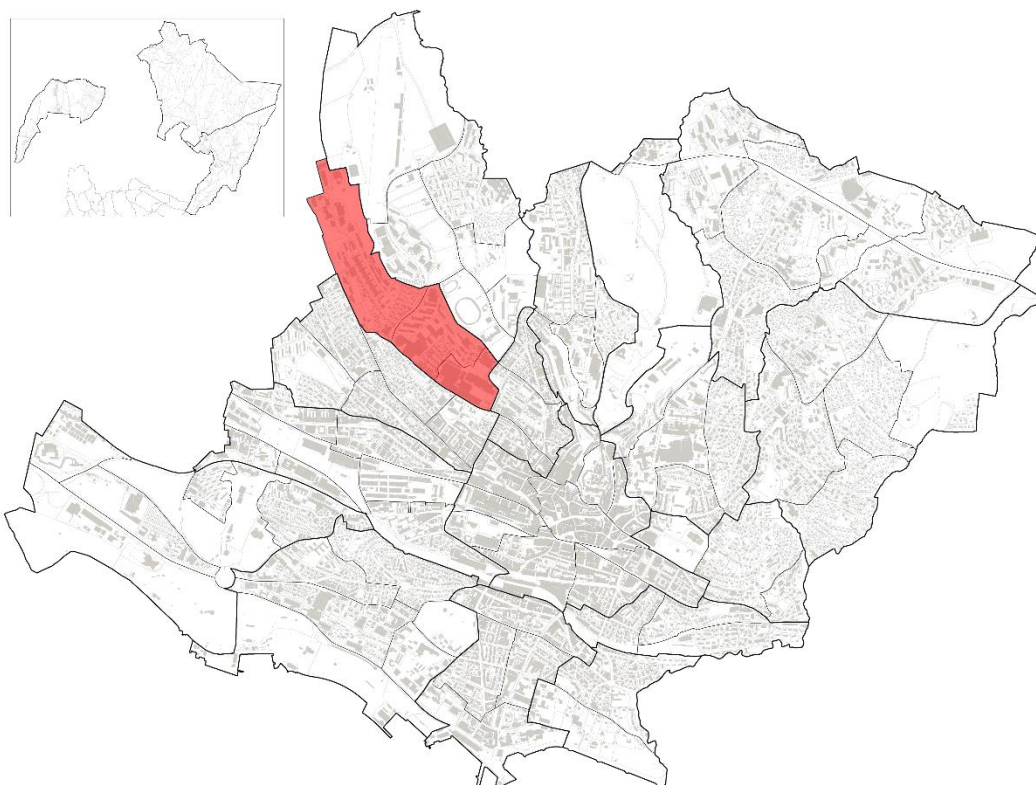

Aperçu 2022	Q17		Lausanne		Part Q17 sur Lausanne
	Effectif	En %	Effectif	En %	En %
Moins d'un an	61	100.0 %	1'291	100.0 %	4.7 %
<i>dont Suisses</i>	43	70.5 %	729	56.5 %	5.9 %
<i>dont étrangers</i>	18	29.5 %	562	43.5 %	3.2 %
Jeunes (moins de 20 ans)	1'137	100.0 %	28'315	100.0 %	4.0 %
<i>dont Suisses</i>	839	73.8 %	16'600	58.6 %	5.1 %
<i>dont étrangers</i>	298	26.2 %	11'715	41.4 %	2.5 %
Population totale	6'241	100.0 %	148'810	100.0 %	4.2 %
<i>dont Suisses</i>	4'629	74.2 %	85'768	57.6 %	5.4 %
<i>dont étrangers</i>	1'612	25.8 %	63'042	42.4 %	2.6 %
Surface en ha	67		4'133	100.0 %	1.6 %

Source : Ville de Lausanne, Contrôle des habitants, calculs propres OAES

Indicateurs	Q17			Lausanne		
	1990	2022	Variation en point	1990	2022	Variation en point
Moins d'un an pour 1'000 habitants	7.0	9.8	2.8	10.3	8.7	-1.6
Jeunes (moins de 20 ans) pour 100 habitants	19.3	18.2	-1.0	18.3	19.0	0.7
Rapport de dépendance des jeunes ⁽¹⁾	30.8 %	31.8 %	1.0	28.5 %	28.4 %	-0.1

⁽¹⁾ Rapport de dépendance des jeunes : (0 à 19 ans / 20 à 64 ans), en %.

Source : Ville de Lausanne, Contrôle des habitants, calculs propres OAES

Q17 – Beaulieu / Grey / Boisy

Nombre d'enfants de moins d'un an, Q17 et Lausanne, depuis 1990

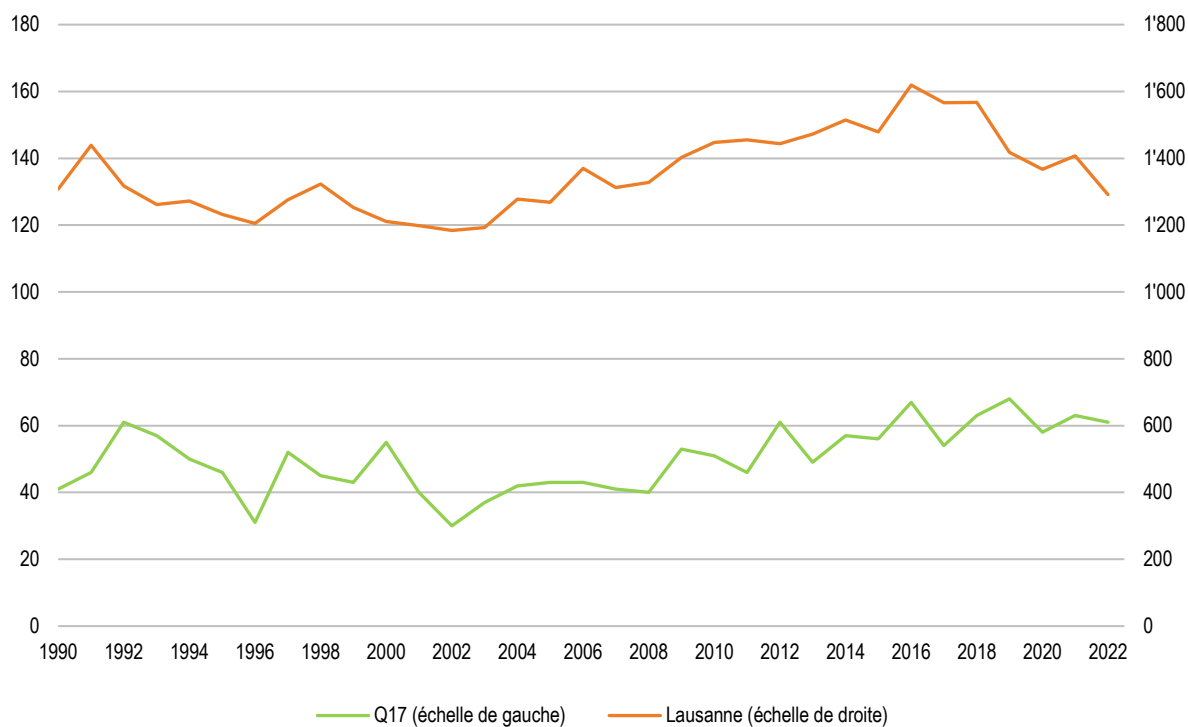

Source : Ville de Lausanne, Contrôle des habitants, calculs propres OAES

Jeunes de moins de 20 ans, par classe d'âge, Q17, depuis 1990

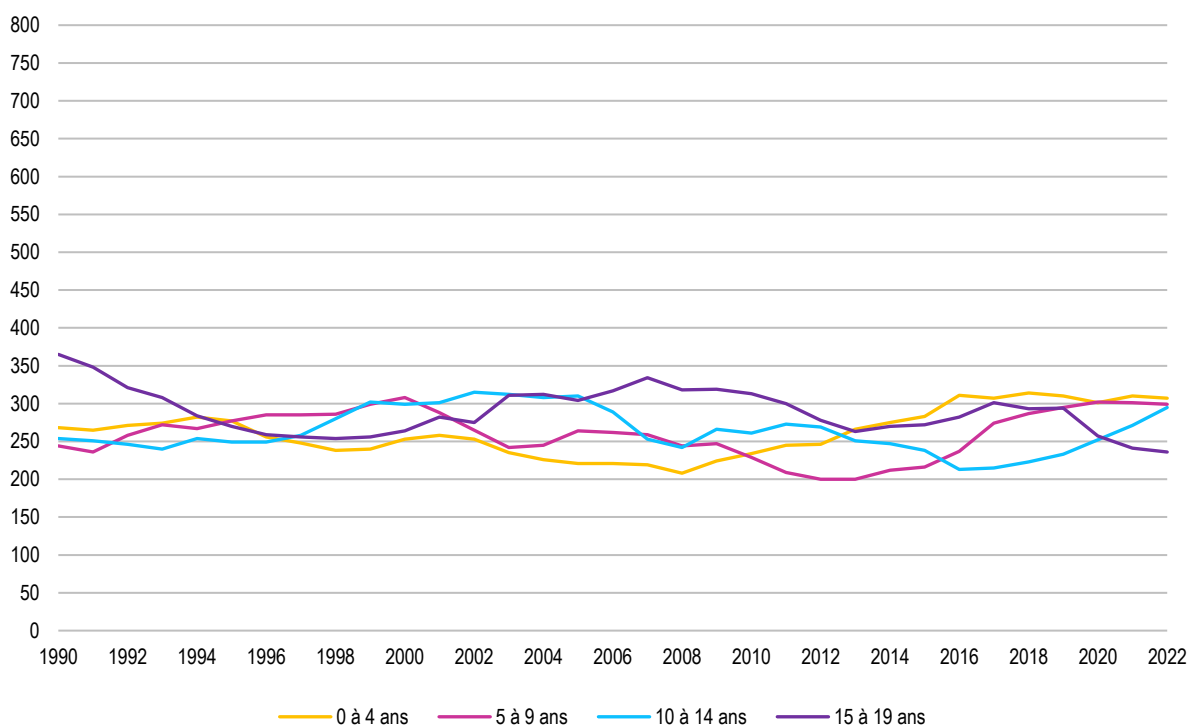

Source : Ville de Lausanne, Contrôle des habitants, calculs propres OAES

Jeunes de moins de 20 ans, selon l'origine et la classe d'âge, Q17, 2022

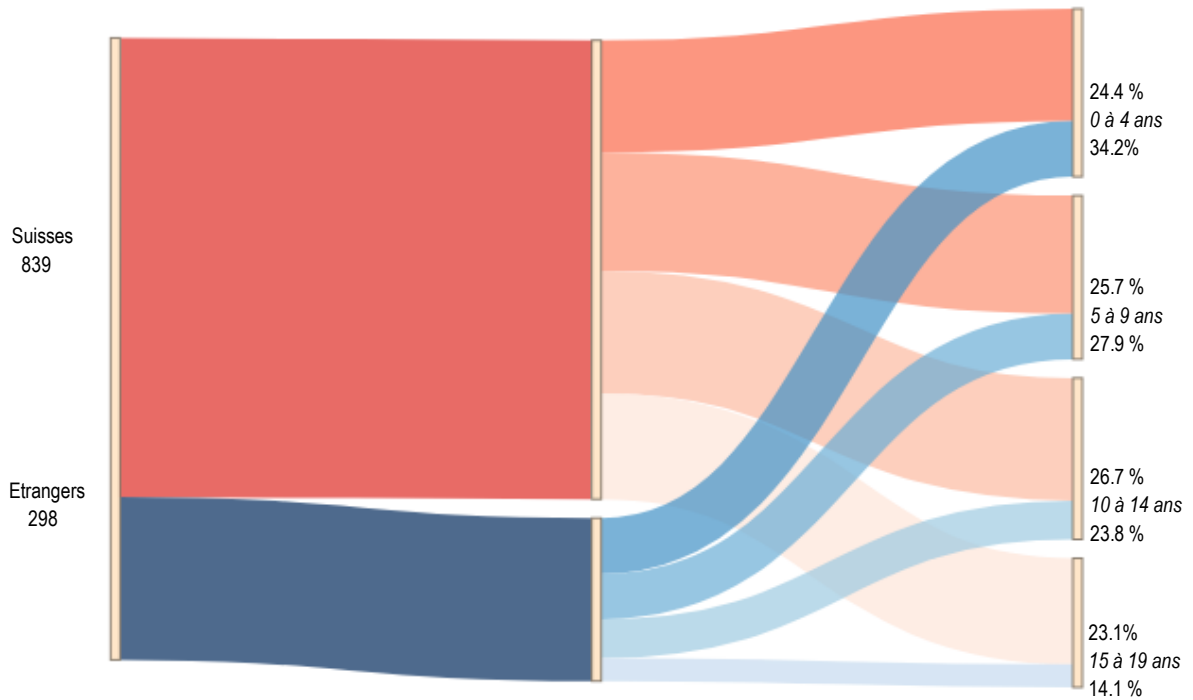

Source : Ville de Lausanne, Contrôle des habitants, calculs propres OAES

Ménages privés, selon le nombre de personnes, Q17 et Lausanne, 2022

	Q17		Lausanne	
	Effectif	Part en %	Effectif	Part en %
👤	1'288	42.6 %	36'573	49.1 %
👤👤	932	30.8 %	19'550	26.3 %
👤👤👤	370	12.2 %	8'720	11.7 %
👤👤👤👤	319	10.6 %	6'693	9.0 %
👤👤👤👤👤 +	113	3.7 %	2'909	3.9 %
Total	3'022	100.0 %	74'445	100.0 %

Source : Ville de Lausanne, Contrôle des habitants, calculs propres OAES

Pyramide des âges de la population, Q17 et Lausanne, en pour cent, 1990

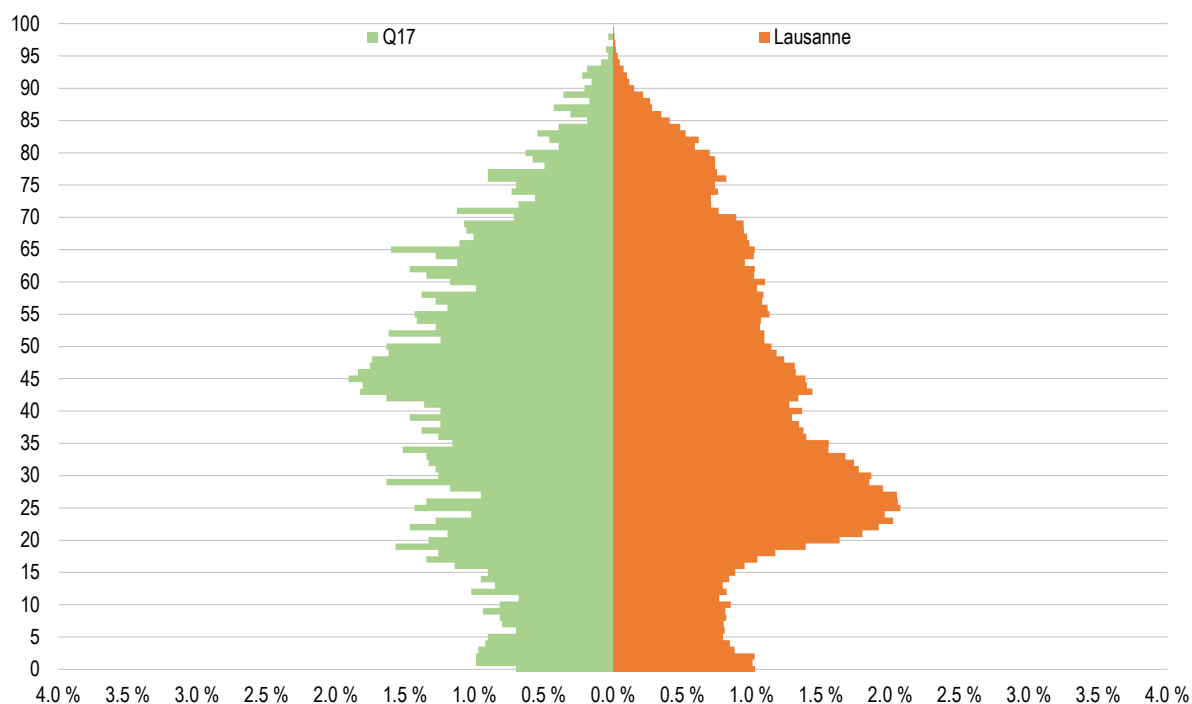

Source : Ville de Lausanne, Contrôle des habitants, calculs propres OAES

Pyramide des âges de la population, Q17 et Lausanne, en pour cent, 2022

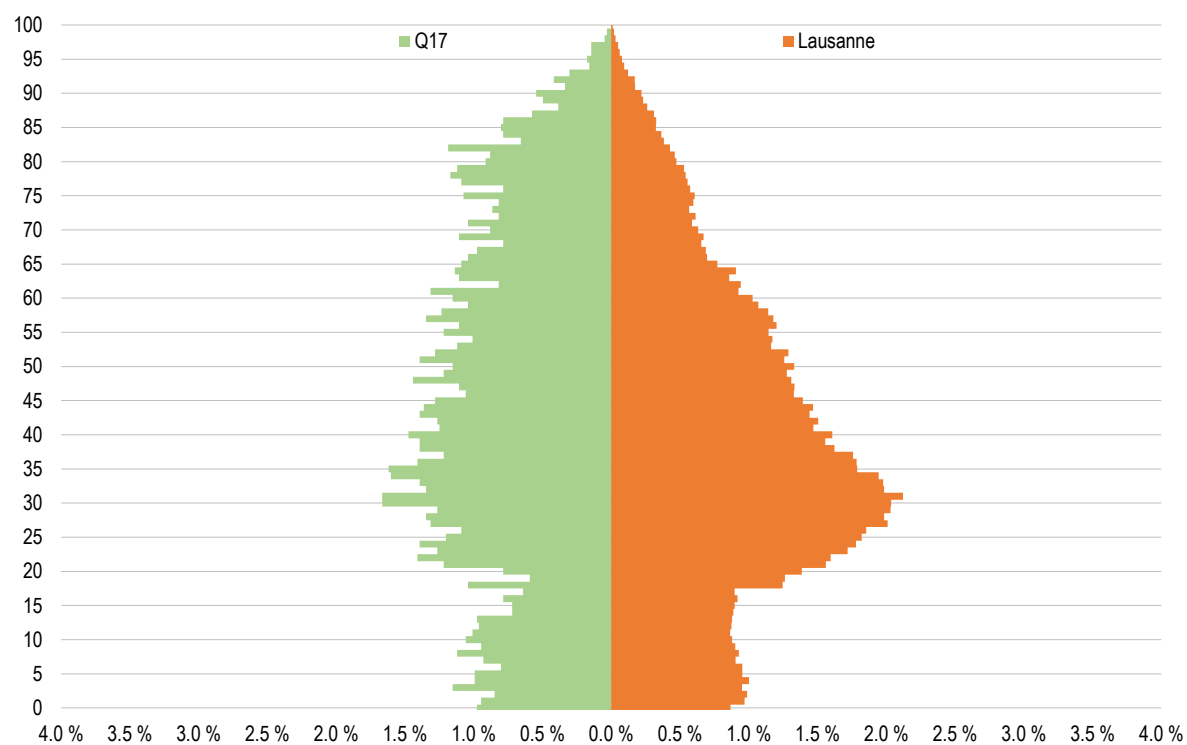

Source : Ville de Lausanne, Contrôle des habitants, calculs propres OAES

Q90 - Zones foraines



Aperçu 2022	Q90		Lausanne		Part Q90 sur Lausanne
	Effectif	En %	Effectif	En %	En %
Moins d'un an	23	100.0 %	1'291	100.0 %	1.8 %
<i>dont Suisses</i>	16	69.6 %	729	56.5 %	2.2 %
<i>dont étrangers</i>	7	30.4 %	562	43.5 %	1.2 %
Jeunes (moins de 20 ans)	1'321	100.0 %	28'315	100.0 %	4.7 %
<i>dont Suisses</i>	777	58.8 %	16'600	58.6 %	4.7 %
<i>dont étrangers</i>	544	41.2 %	11'715	41.4 %	4.6 %
Population totale	4'899	100.0 %	148'810	100.0 %	3.3 %
<i>dont Suisses</i>	3'085	63.0 %	85'768	57.6 %	3.6 %
<i>dont étrangers</i>	1'814	37.0 %	63'042	42.4 %	2.9 %
Surface en ha	2'314		4'133	100.0 %	56.0 %

Source : Ville de Lausanne, Contrôle des habitants, calculs propres OAES

Indicateurs	Q90			Lausanne		
	1990	2022	Variation en point	1990	2022	Variation en point
Moins d'un an pour 1'000 habitants	9.7	4.7	-5.0	10.3	8.7	-1.6
Jeunes (moins de 20 ans) pour 100 habitants	20.9	27.0	6.1	18.3	19.0	0.7
Rapport de dépendance des jeunes ⁽¹⁾	30.3 %	42.9 %	12.6	28.5 %	28.4 %	-0.1

⁽¹⁾ Rapport de dépendance des jeunes : (0 à 19 ans / 20 à 64 ans), en %.

Source : Ville de Lausanne, Contrôle des habitants, calculs propres OAES

Q90 – Zones foraines

Nombre d'enfants de moins d'un an, Q90 et Lausanne, depuis 1990

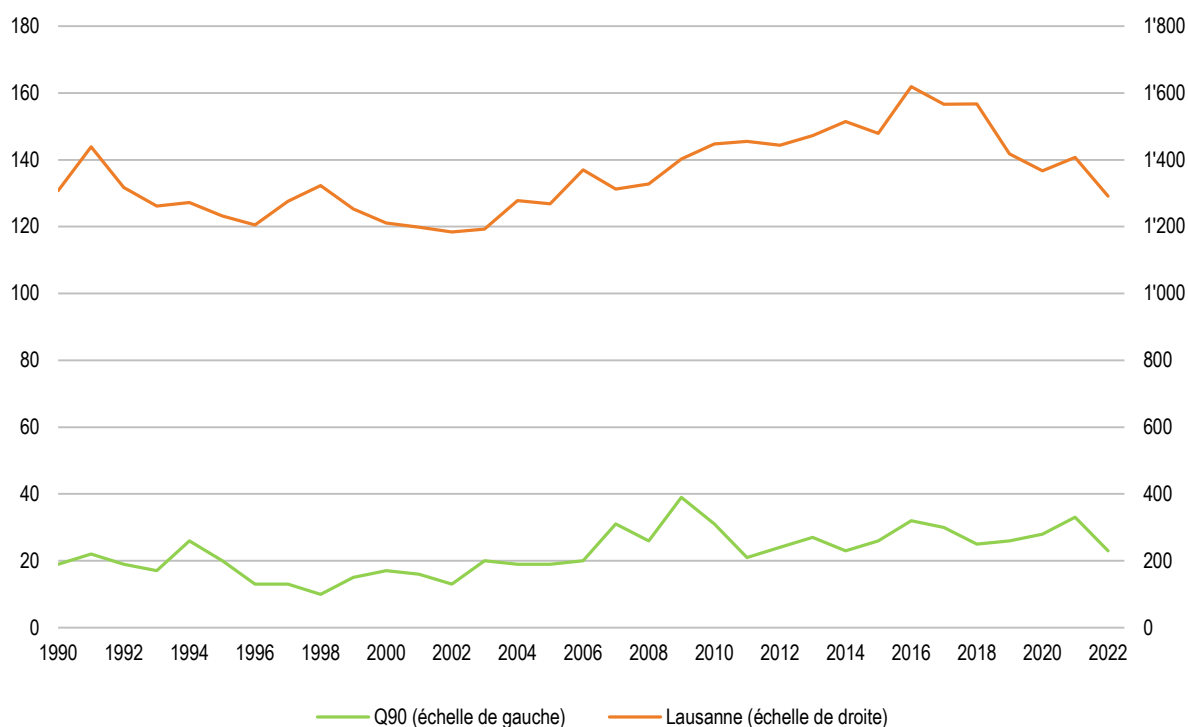

Source : Ville de Lausanne, Contrôle des habitants, calculs propres OAES

Jeunes de moins de 20 ans, par classe d'âge, Q90, depuis 1990

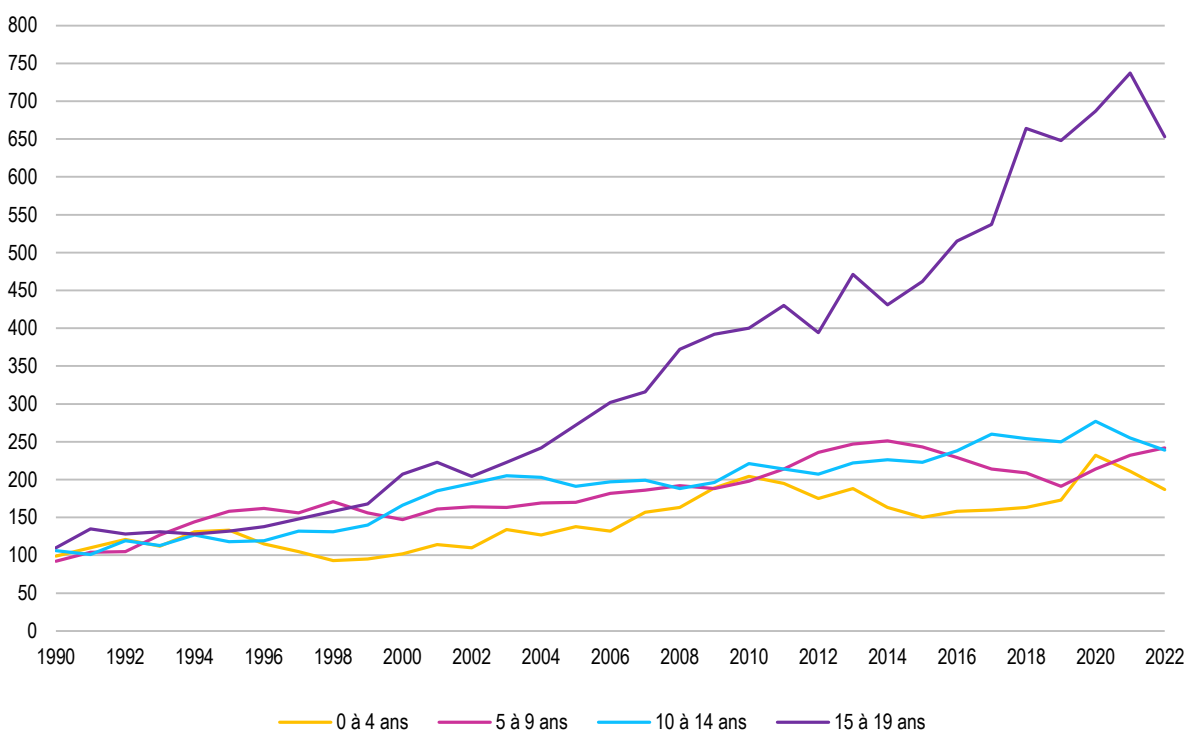



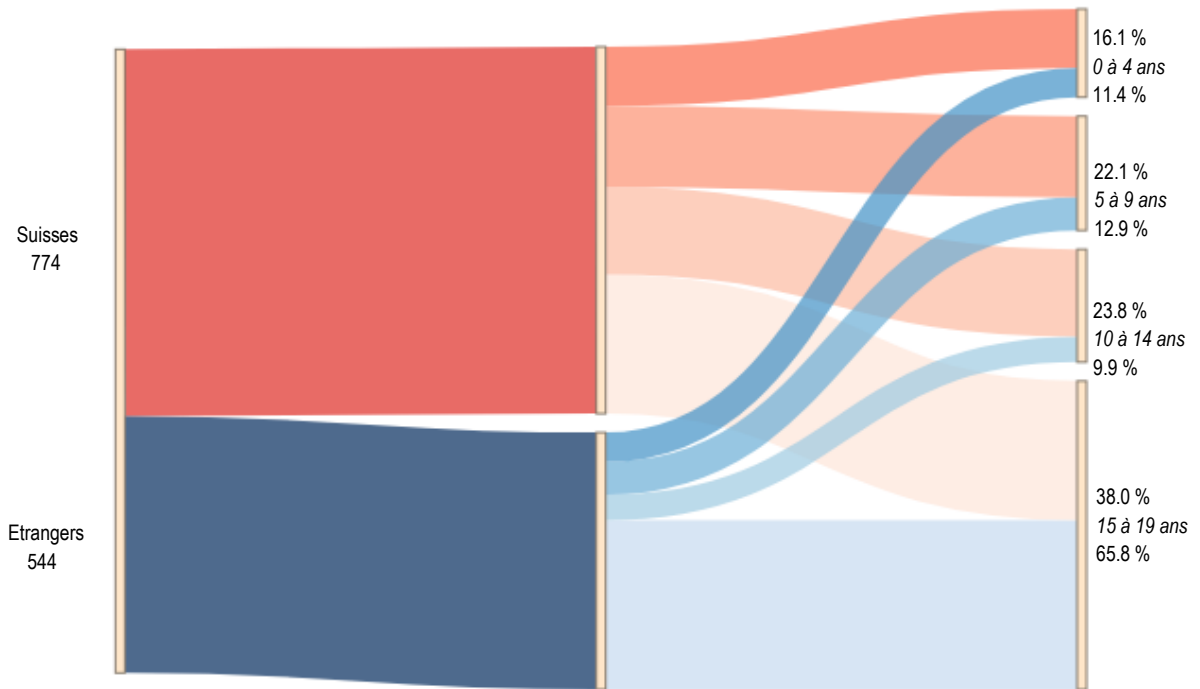

Source : Ville de Lausanne, Contrôle des habitants, calculs propres OAES

Jeunes de moins de 20 ans, selon l'origine et la classe d'âge, Q90, 2022



Source : Ville de Lausanne, Contrôle des habitants, calculs propres OAES

Ménages privés, selon le nombre de personnes, Q90 et Lausanne, 2022

	Q90		Lausanne	
	Effectif	Part en %	Effectif	Part en %
	522	30.8 %	36'573	49.1 %
	499	29.5 %	19'550	26.3 %
	247	14.6 %	8'720	11.7 %
	319	18.8 %	6'693	9.0 %
	107	6.3 %	2'909	3.9 %
Total	1'694	100.0 %	74'445	100.0 %

Source : Ville de Lausanne, Contrôle des habitants, calculs propres OAES

Q90 – Zones foraines

Pyramide des âges de la population, Q90 et Lausanne, en pour cent, 1990

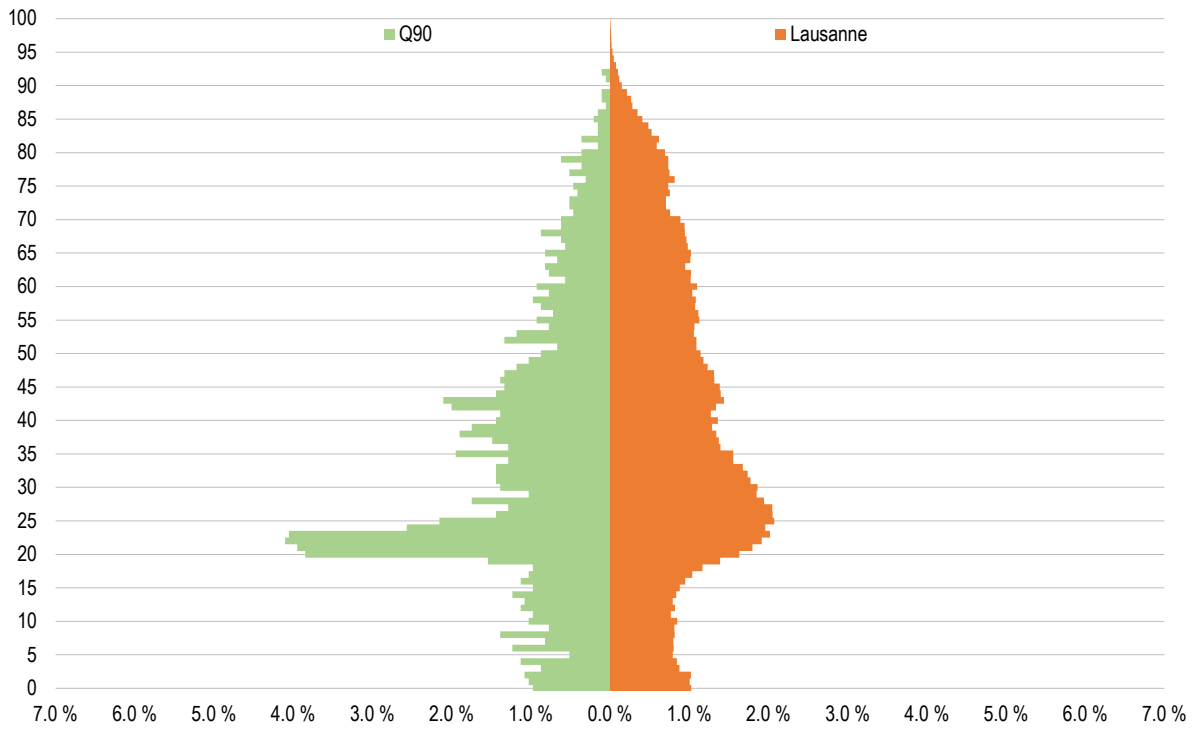

Source : Ville de Lausanne, Contrôle des habitants, calculs propres OAES

Pyramide des âges de la population, Q90 et Lausanne, en pour cent, 2022

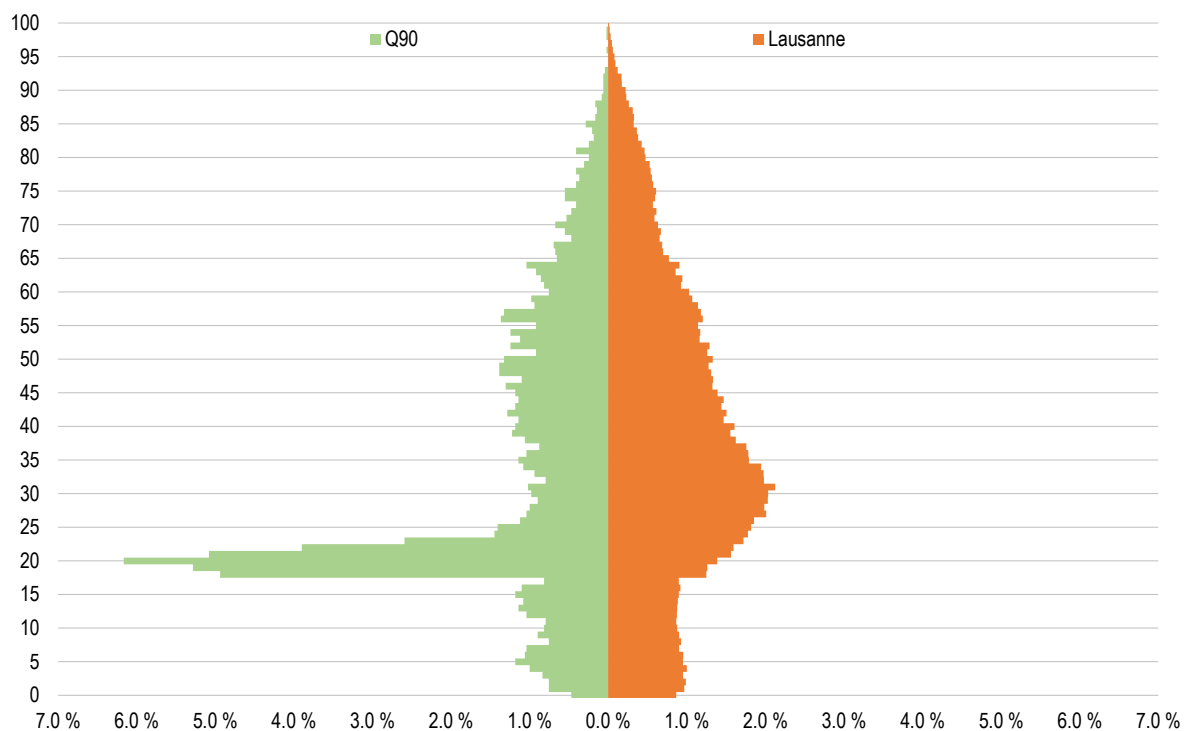

Source : Ville de Lausanne, Contrôle des habitants, calculs propres OAES

