

Démographie et population étrangère

Quartier 11 – Chailly / Rovéréaz

| Aperçu 2016 | Quartier 11 | | Lausanne | |
|--------------------|-------------|--------|----------|--------|
| Habitants | 9'440 | 100.0% | 143'561 | 100.0% |
| dont étrangers | 3'276 | 34.7% | 61'581 | 42.9% |
| dont nés en Suisse | 495 | 15.1% | 10'187 | 16.5% |
| dont permis C | 1'733 | 52.9% | 32'262 | 52.4% |
| dont Suisses | 6'164 | 65.3% | 81'980 | 57.1% |
| dont nés en Suisse | 4'845 | 78.6% | 64'366 | 78.5% |

| Aperçu 1980 | Quartier 11 | | Lausanne | |
|----------------|-------------|--------|----------|--------|
| Habitants | 8'691 | 100.0% | 128'571 | 100.0% |
| dont étrangers | 1'818 | 20.9% | 30'217 | 23.5% |
| dont permis C | 1'077 | 59.2% | 20'370 | 67.4% |
| dont Suisses | 6'873 | 79.1% | 98'354 | 76.5% |

| Ménages 2016 | Quartier 11 | | Lausanne | |
|---------------------|-------------|--------|----------|--------|
| 1 personne | 2'036 | 45.7% | 34'027 | 47.8% |
| 2 personnes | 1'213 | 27.2% | 19'326 | 27.2% |
| 3 personnes | 566 | 12.7% | 8'674 | 12.2% |
| 4 personnes | 441 | 9.9% | 6'361 | 8.9% |
| 5 personnes et plus | 198 | 4.4% | 2'787 | 3.9% |
| Total | 4'454 | 100.0% | 71'175 | 100.0% |

Le quartier 11 – Chailly / Rovéréaz se caractérise par une proportion d'habitants étrangers inférieure à la moyenne lausannoise. Le nombre de personnes au bénéfice d'un permis C ou nées en Suisse est analogue à la moyenne lausannoise.

Depuis les années 1980, tant le recul de la population indigène que l'augmentation des arrivées de l'étranger y ont été moins prononcés que dans d'autres secteurs de la cité. Le quartier a ainsi gagné des habitants, à un rythme toutefois plus modéré que celui observé sur l'ensemble du territoire lausannois.

En 1980, le quartier se distinguait par la diversité des nationalités présentes et figurait parmi les quartiers les plus cosmopolites de l'époque. Aujourd'hui, vu sous l'angle de la diversité, ce quartier est comparable à la moyenne lausannoise.

Sources

Ville de Lausanne
Contrôle des habitants et Guichet cartographique

www.lausanne.ch/statistique
www.lausanne.ch/bli

Le total du pourcentage peut différer de 100 à cause de valeurs arrondies.

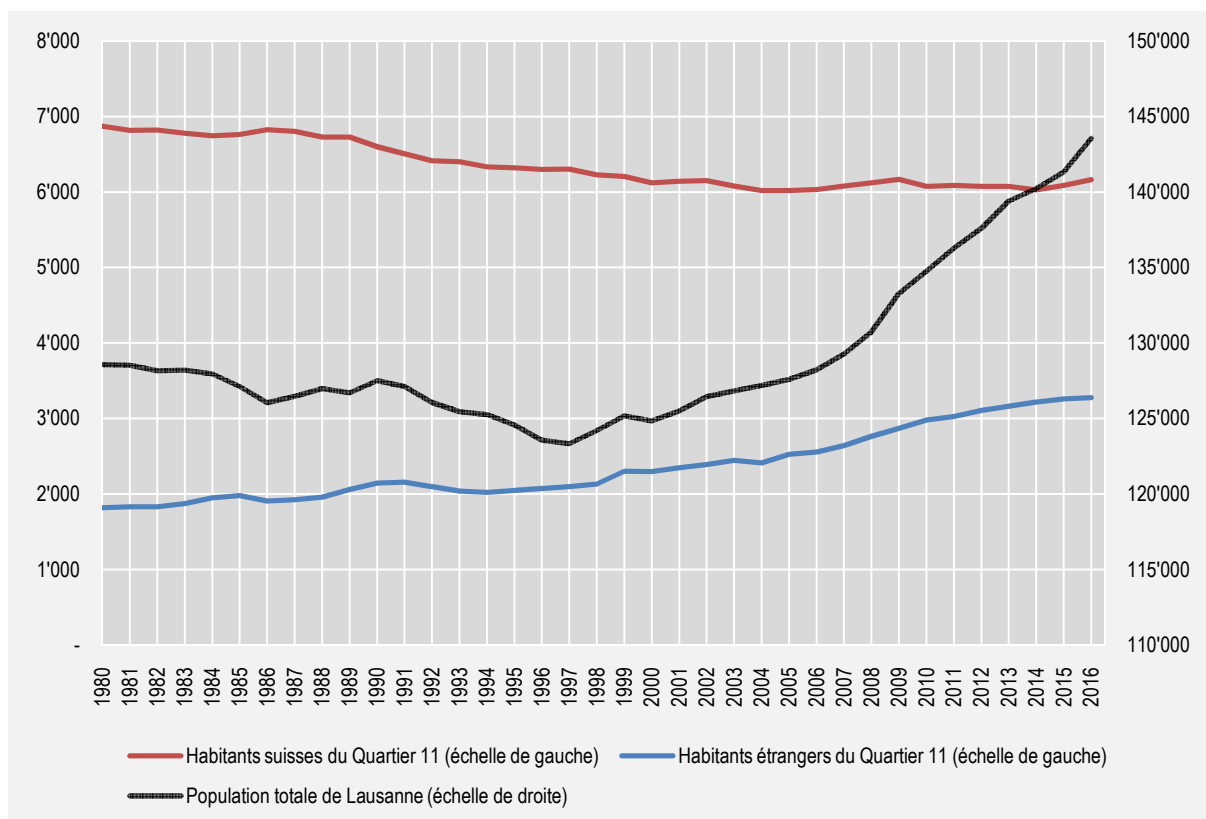

| Etat civil 2016 | Quartier 11- Etrangers | | Quartier 11 - Suisses | | Lausanne | |
|-------------------|------------------------|---------------|-----------------------|---------------|----------------|---------------|
| Célibataires | 1'674 | 51.1% | 3'002 | 48.7% | 76'936 | 53.6% |
| Mariés | 1'202 | 36.7% | 2'005 | 32.5% | 43'519 | 30.3% |
| En partenariat | 8 | 0.2% | 10 | 0.2% | 421 | 0.3% |
| Divorcés, séparés | 321 | 9.8% | 742 | 12.0% | 16'899 | 11.8% |
| Veufs | 71 | 2.2% | 405 | 6.6% | 5'786 | 4.0% |
| Total | 3'276 | 100.0% | 6'164 | 100.0% | 143'561 | 100.0% |

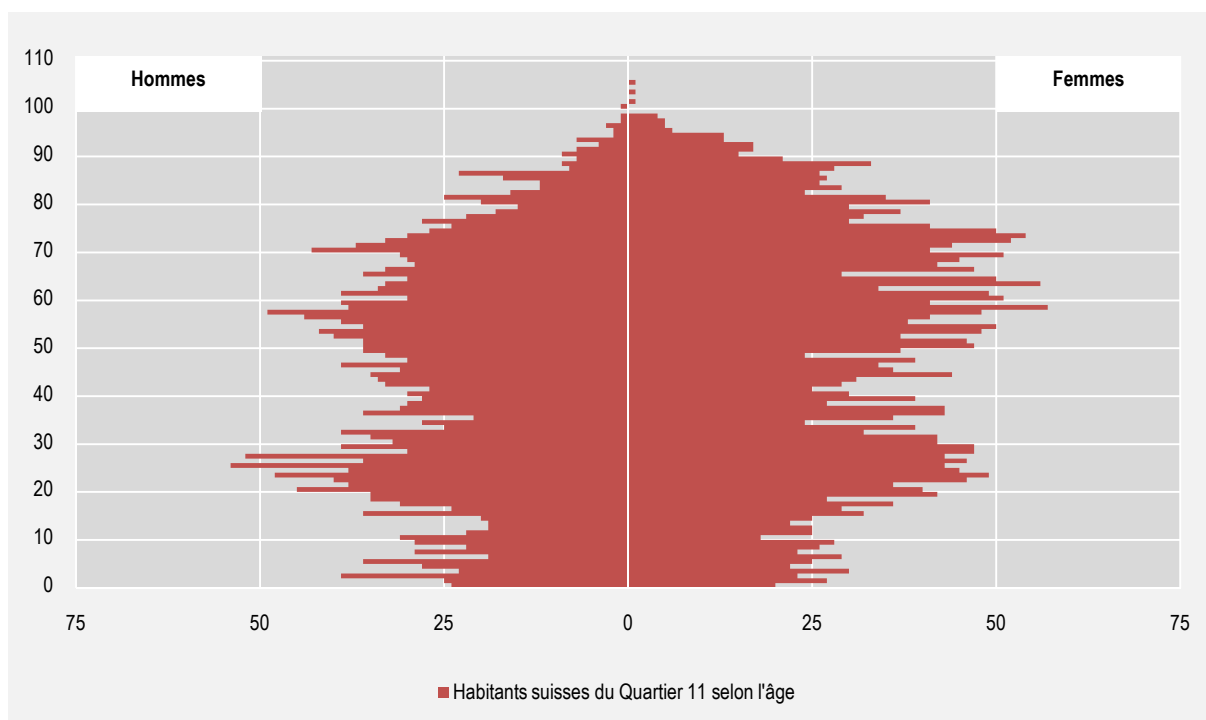
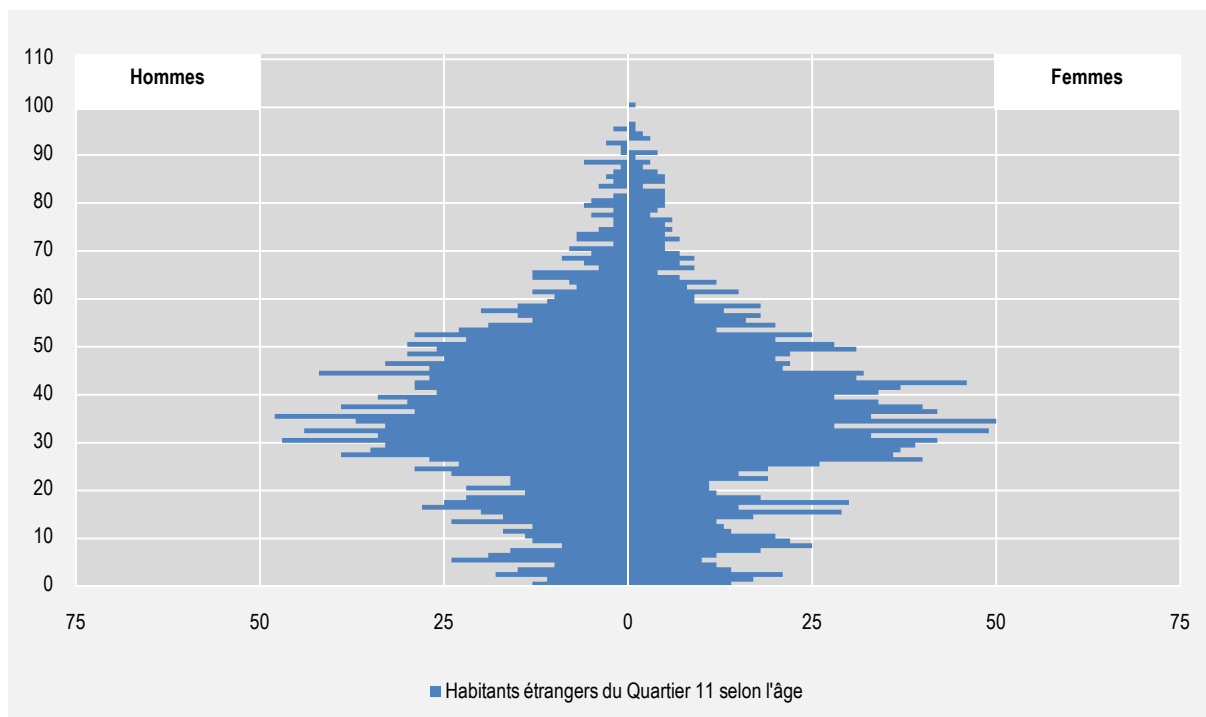

| Groupes de pays 2016 | Quartier 11 | | Lausanne | |
|------------------------------------|-------------|--------|----------|--------|
| A Europe du Sud-Ouest | 1'043 | 31.8% | 21'680 | 35.2% |
| B France | 792 | 24.2% | 11'440 | 18.6% |
| C Europe du Sud-Est | 242 | 7.4% | 6'738 | 10.9% |
| D Afrique subsaharienne | 164 | 5.0% | 4'107 | 6.7% |
| E Europe du Nord | 296 | 9.0% | 4'009 | 6.5% |
| F Amérique latine | 142 | 4.3% | 3'178 | 5.2% |
| G Afrique du Nord et Moyen-Orient | 196 | 6.0% | 3'230 | 5.2% |
| H Europe de l'Est et Asie centrale | 178 | 5.4% | 2'591 | 4.2% |
| I Sous-continent indien | 41 | 1.3% | 1'451 | 2.4% |
| J Asie de l'Est et Sud-Est | 74 | 2.3% | 1'751 | 2.8% |
| K Amérique du Nord et Océanie | 101 | 3.1% | 1'319 | 2.1% |
| Total (y c. apatrides et inconnus) | 3'276 | 100.0% | 61'581 | 100.0% |

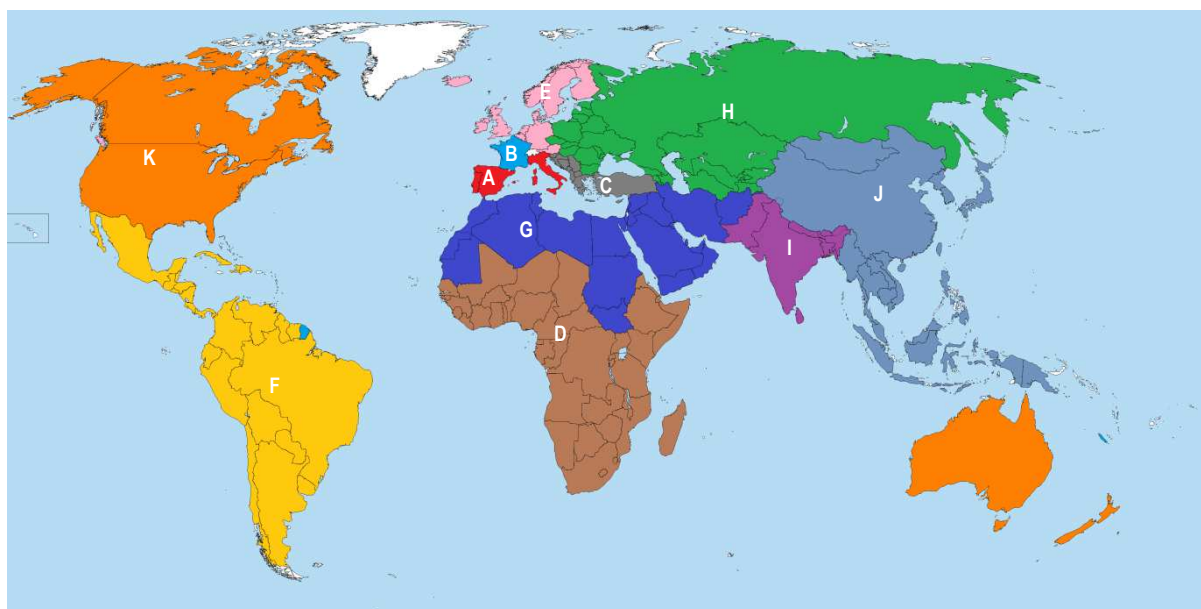
Habitants du Quartier 11 par groupes de pays 2016

| Sexe | A | | B | | C | | D | | E | | F | | Etrangers | | Suisses | |
|-------|-----|-----|-----|-----|-----|-----|----|-----|-----|-----|----|-----|-----------|-----|---------|-----|
| Homme | 550 | 53% | 400 | 51% | 129 | 53% | 92 | 56% | 145 | 49% | 56 | 39% | 1'637 | 50% | 2'786 | 45% |
| Femme | 493 | 47% | 392 | 49% | 113 | 47% | 72 | 44% | 151 | 51% | 86 | 61% | 1'639 | 50% | 3'378 | 55% |

| Âges | A | | B | | C | | D | | E | | F | | Etrangers | | Suisses | |
|-------------|-------|------|-----|------|-----|------|-----|------|-----|------|-----|------|-----------|------|---------|------|
| < 20 ans | 193 | 19% | 175 | 22% | 49 | 20% | 38 | 23% | 62 | 21% | 28 | 20% | 687 | 21% | 1'080 | 18% |
| 20 à 39 ans | 348 | 33% | 316 | 40% | 107 | 44% | 82 | 50% | 82 | 28% | 68 | 48% | 1'271 | 39% | 1'534 | 25% |
| 40 à 64 ans | 405 | 39% | 243 | 31% | 69 | 29% | 39 | 24% | 111 | 38% | 40 | 28% | 1'068 | 33% | 1'915 | 31% |
| 65 ans et + | 97 | 9% | 58 | 7% | 17 | 7% | 5 | 3% | 41 | 14% | 6 | 4% | 250 | 8% | 1'635 | 27% |
| Total | 1'043 | 100% | 792 | 100% | 242 | 100% | 164 | 100% | 296 | 100% | 142 | 100% | 3'276 | 100% | 6'164 | 100% |

Habitants du Quartier 11 par groupes de pays 2016

| Lieu de naissance | A | | B | | C | | D | | E | | F | | Etrangers | | Suisse | |
|-------------------|-----|-----|-----|-----|-----|-----|-----|-----|-----|-----|-----|-----|-----------|-----|--------|-----|
| En Suisse | 240 | 23% | 81 | 10% | 51 | 21% | 26 | 16% | 39 | 13% | 7 | 5% | 495 | 15% | 4'845 | 79% |
| A l'étranger | 803 | 77% | 711 | 90% | 191 | 79% | 138 | 84% | 257 | 87% | 135 | 95% | 2'781 | 85% | 1'319 | 21% |

| Durée de résidence | A | | B | | C | | D | | E | | F | | Etrangers | | Suisse | |
|--------------------|-----|-----|-----|-----|-----|-----|----|-----|----|-----|----|-----|-----------|-----|--------|-----|
| < 1 an | 113 | 11% | 116 | 15% | 29 | 12% | 33 | 20% | 51 | 17% | 12 | 8% | 480 | 15% | 331 | 5% |
| 1 à 4 ans | 337 | 32% | 347 | 44% | 63 | 26% | 54 | 33% | 83 | 28% | 48 | 34% | 1'135 | 35% | 923 | 15% |
| 5 à 9 ans | 171 | 16% | 163 | 21% | 46 | 19% | 29 | 18% | 64 | 22% | 50 | 35% | 672 | 21% | 779 | 13% |
| 10 ans et + | 422 | 40% | 166 | 21% | 104 | 43% | 48 | 29% | 98 | 33% | 32 | 23% | 989 | 30% | 4'131 | 67% |

| Permis de résidence | A | | B | | C | | D | | E | | F | | Etrangers | | Suisse | |
|-----------------------|--------------|-------------|------------|-------------|------------|-------------|------------|-------------|------------|-------------|------------|-------------|--------------|-------------|--------------|-------------|
| Permis C | 665 | 64% | 419 | 53% | 119 | 49% | 63 | 38% | 190 | 64% | 62 | 44% | 1'733 | 53% | - | - |
| Permis B | 334 | 32% | 338 | 43% | 99 | 41% | 72 | 44% | 93 | 31% | 73 | 51% | 1'328 | 41% | - | - |
| Auto. de courte durée | 24 | 2% | 13 | 2% | 0 | 0% | 0 | 0% | 4 | 1% | 1 | 1% | 54 | 2% | - | - |
| Requérant, en attente | 20 | 2% | 22 | 3% | 24 | 10% | 29 | 18% | 9 | 3% | 6 | 4% | 161 | 5% | - | - |
| Total | 1'043 | 100% | 792 | 100% | 242 | 100% | 164 | 100% | 296 | 100% | 142 | 100% | 3'276 | 100% | 6'164 | 100% |

Indice de diversité des nationalités. L'indice est calculé à l'aide de la formule de Shannon, $H' = -\sum_{i=1}^S p_i \ln p_i$, où S est le nombre de nationalités et p_i la fréquence relative de la $i^{\text{ème}}$ nationalité. Plus l'indice est élevé, plus la diversité des nationalités recensées est forte.

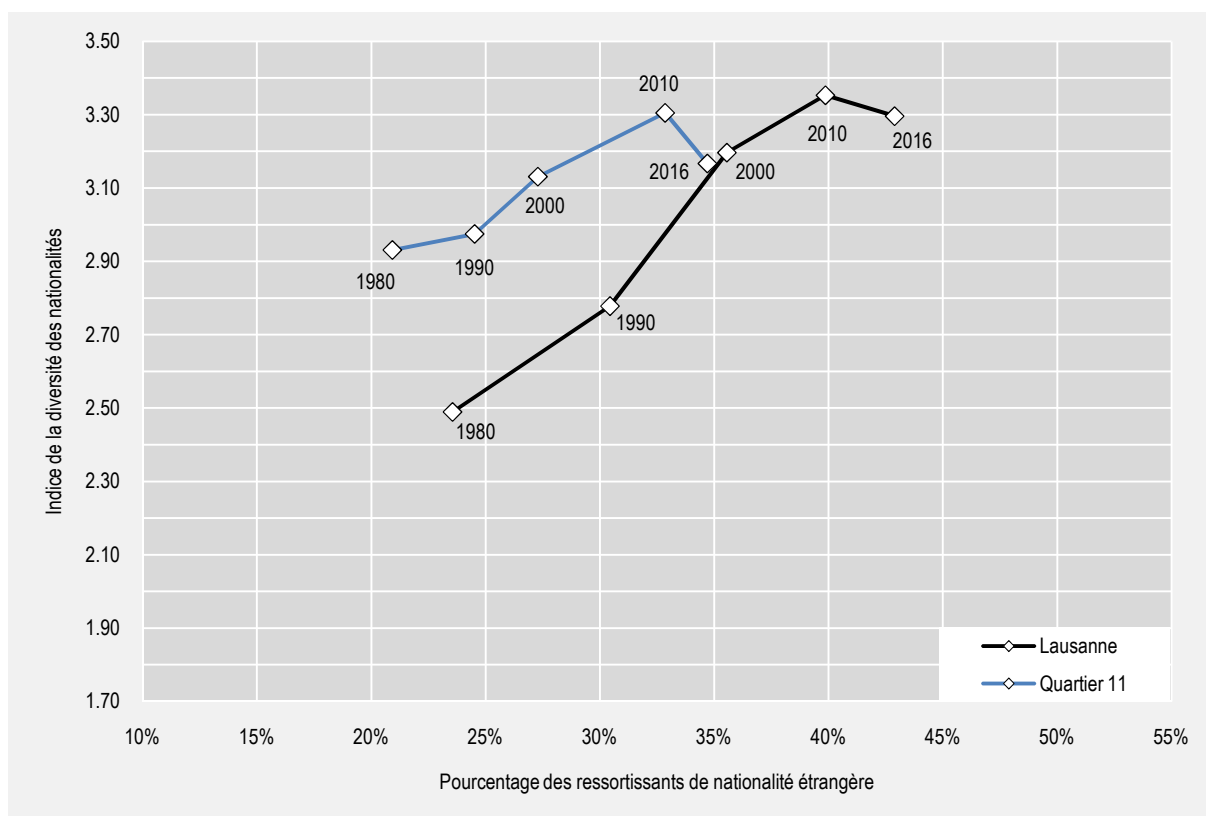

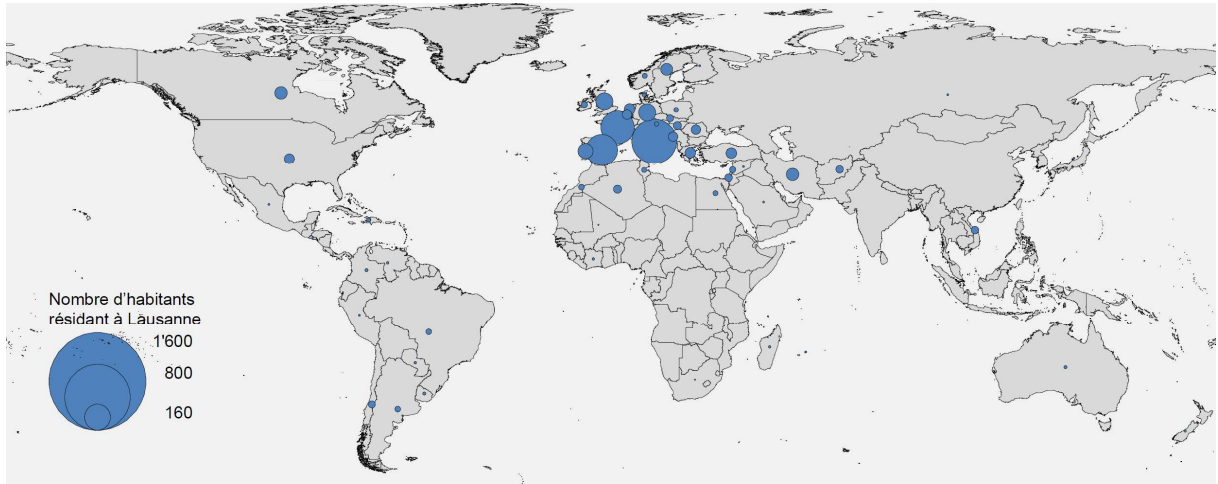

Nationalités recensées au sein du Quartier 11, 1980

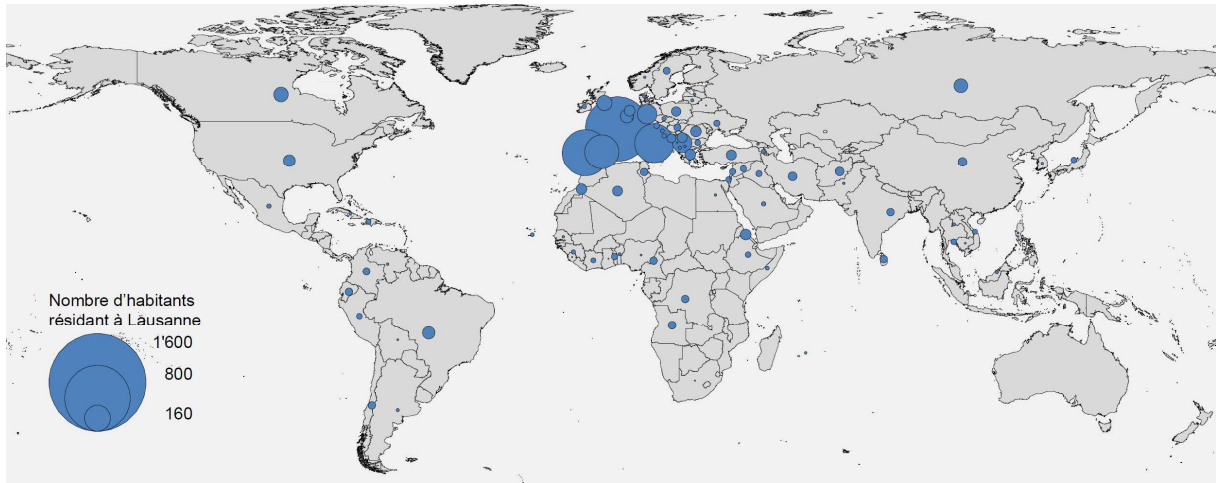

Nationalités recensées au sein du Quartier 11, 2016

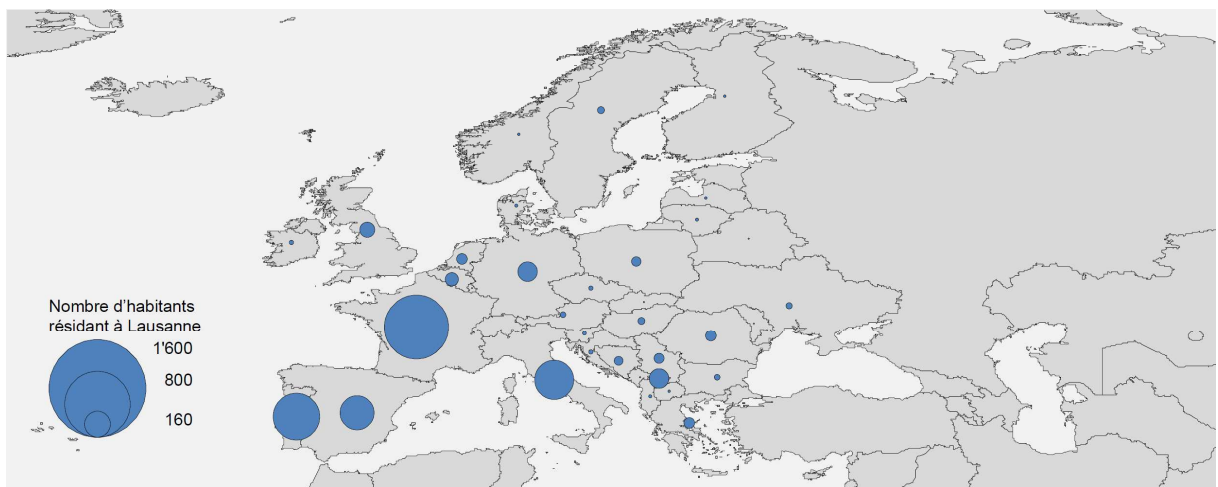

Nationalités recensées au sein du Quartier 11, zoom Europe, 2016

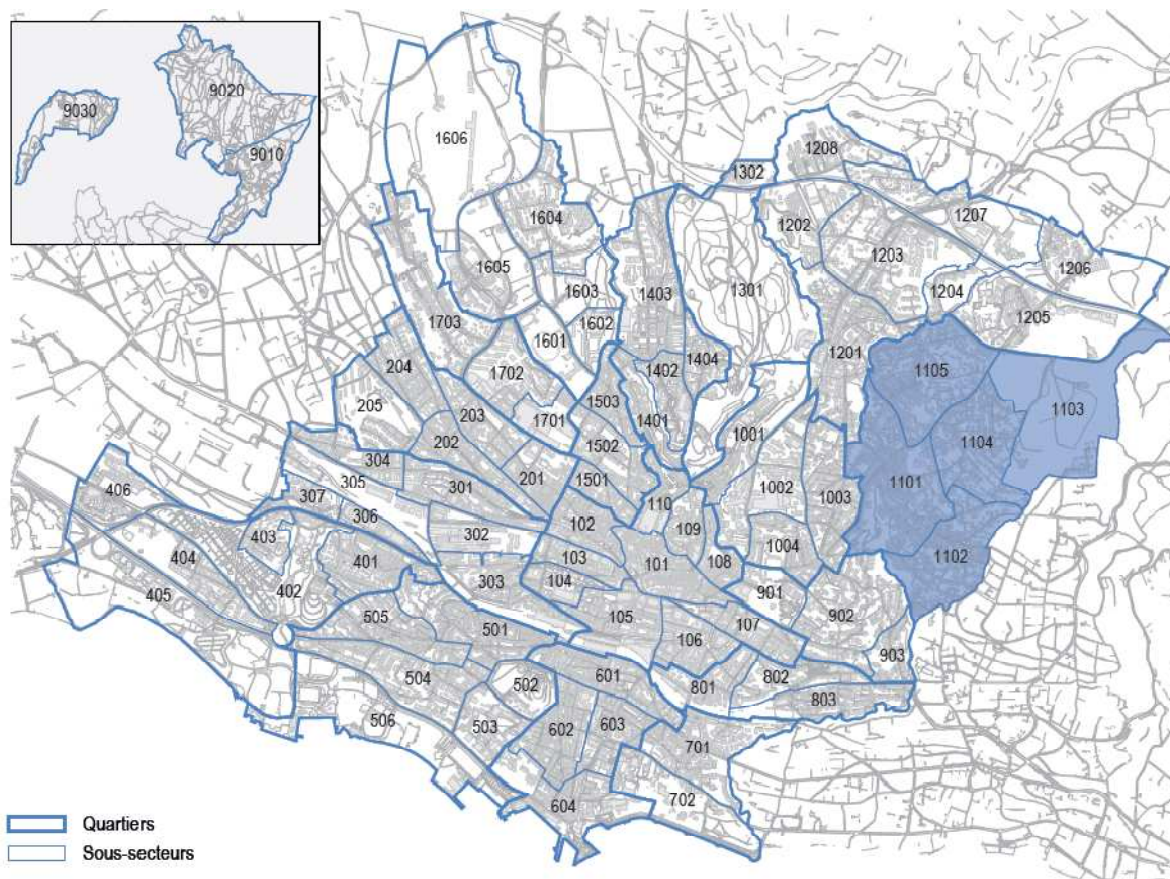

| | | | |
|-------------------------|-----------------------------|--------------------------------|--------------------------|
| 1 - Centre | 4 - Montoie/Bourdonnette | 9 - Mousquines/Bellevue | 14 - Borde/Bellevaux |
| 101 - Rue Centrale | 401 - Montoie | 901 - Mon-Repos | 1401 - Borde |
| 102 - Chauderon | 402 - Vallée de la Jeunesse | 902 - Av. Secrétan | 1402 - Rouvraie |
| 103 - Fion | 403 - Pyramides | 903 - Ch. de la Vuachère | 1403 - Bellevaux |
| 104 - Montbenon | 404 - Prés-de-Vidy | | 1404 - Rte du Signal |
| 105 - Gare/Petit-Chêne | 405 - Bourget | 10 - Vallon/Béthusy | |
| 106 - Georgette | 406 - Bourdonnette | 1001 - Le Vallon | 15 - Vinet/Pontaise |
| 107 - Avant-Poste | | 1002 - Hôpitaux | 1501 - Pré-du-Marché |
| 108 - Marterey | 5 - Montriond/Cour | 1003 - Victor-Ruffly | 1502 - Valentin |
| 109 - Cité | 501 - Marc-Dufour | 1004 - Béthusy | 1503 - Pontaise |
| 110 - Riponne/Tunnel | 502 - Milan | | |
| | 503 - Les Cèdres | 11 - Chailly/Rovéréaz | 16 - Bossons/Blécherette |
| 2 - Maupas/Valency | 504 - Cour | 1101 - Chailly | 1601 - Stade |
| 201 - Maupas | 505 - Mont-d'Or | 1102 - Plaisance | 1602 - Ancien-Stand |
| 202 - Av. d'Echallens | 506 - Bellerive | 1103 - Bois de Rovéréaz | 1603 - Bois-Mermet |
| 203 - Montétan | | 1104 - Craivavers | 1604 - Bois-Gentil |
| 204 - Chablière | 6 - Sous-Gare/Ouchy | 1105 - Devin | 1605 - Bossons |
| 205 - Valency | 601 - Grancy | | 1606 - Blécherette |
| | 602 - Harpe | 12 - Sallaz/Vennes/Séchaud | |
| 3 - Sébeillon/Malley | 603 - Av. d'Ouchy | 1201 - La Sallaz | 17 - Beaulieu/Grey/Boisy |
| 301 - Rue de Morges | 604 - Ouchy | 1202 - Vennes | 1701 - Beaulieu |
| 302 - Rue de Sébeillon | | 1203 - Rte de Berne | 1702 - Bergières |
| 303 - Tivoli | 7 - Montchoisi | 1204 - Valmont | 1703 - Pierrefleur |
| 304 - Prélaz | 701 - Montchoisi | 1205 - Grangette | |
| 305 - Gare de Sébeillon | 702 - Elysée | 1206 - Praz-Séchaud | 90 - Zones foraines |
| 306 - Av. de Provence | | 1207 - Ch. des Roches | 9010 - Les Râpes |
| 307 - Malley | 8 - Florimont/Chissiez | 1208 - Grand-Vennes | 9020 - Montheron |
| | 801 - Florimont | | 9030 - Vernand |
| | 802 - Av. Rambert | 13 - Sauvabelin | |
| | 803 - Chissiez | 1301 - Sauvabelin | |
| | | 1302 - Pré-Fleuri | |

Situation du Quartier 11 – Chailly / Rovéréaz au sein de la ville de Lausanne