

Démographie et population étrangère

Quartier 16 – Bossons / Blécherette

Aperçu 2016	Quartier 16		Lausanne	
Habitants	7'476	100.0%	143'561	100.0%
dont étrangers	3'163	42.3%	61'581	42.9%
dont nés en Suisse	769	24.3%	10'187	16.5%
dont permis C	2'128	67.3%	32'262	52.4%
dont Suisses	4'313	57.7%	81'980	57.1%
dont nés en Suisse	3'336	77.3%	64'366	78.5%

Aperçu 1980	Quartier 16		Lausanne	
Habitants	5'836	100.0%	128'571	100.0%
dont étrangers	1'067	18.3%	30'217	23.5%
dont permis C	813	76.2%	20'370	67.4%
dont Suisses	4'769	81.7%	98'354	76.5%

Ménages 2016	Quartier 16		Lausanne	
1 personne	1'324	39.8%	34'027	47.8%
2 personnes	910	27.4%	19'326	27.2%
3 personnes	491	14.8%	8'674	12.2%
4 personnes	408	12.3%	6'361	8.9%
5 personnes et plus	190	5.7%	2'787	3.9%
Total	3'323	100.0%	71'175	100.0%

Le quartier 16 – Bossons / Blécherette recense une part de population étrangère équivalente à celle de l'ensemble de la ville. Il se caractérise par une proportion importante de ressortissants nés en Suisse et au bénéfice du permis C.

Dans les années 1980 et 1990, le quartier a connu une phase de croissance démographique liée notamment à l'arrivée d'habitants étrangers venus s'établir dans le complexe du Pont des Sauges, édifié au milieu des années 1960. Stable par la suite, la population du quartier a augmenté à la fin des années 2000, une fois achevée la construction du lotissement de Maillefer. Les familles y sont bien présentes, comme l'atteste le nombre proportionnellement significatif des jeunes de moins de 20 ans.

En 1980, la population étrangère du quartier était constituée principalement de résidents italiens et, dans une moindre mesure, espagnols. Le cosmopolitisme a crû au fil du temps, sans toutefois atteindre aujourd'hui la diversité observée à l'échelle de la ville.

Sources

Ville de Lausanne
Contrôle des habitants et Guichet cartographique

www.lausanne.ch/statistique
www.lausanne.ch/bli

Le total du pourcentage peut différer de 100 à cause de valeurs arrondies.

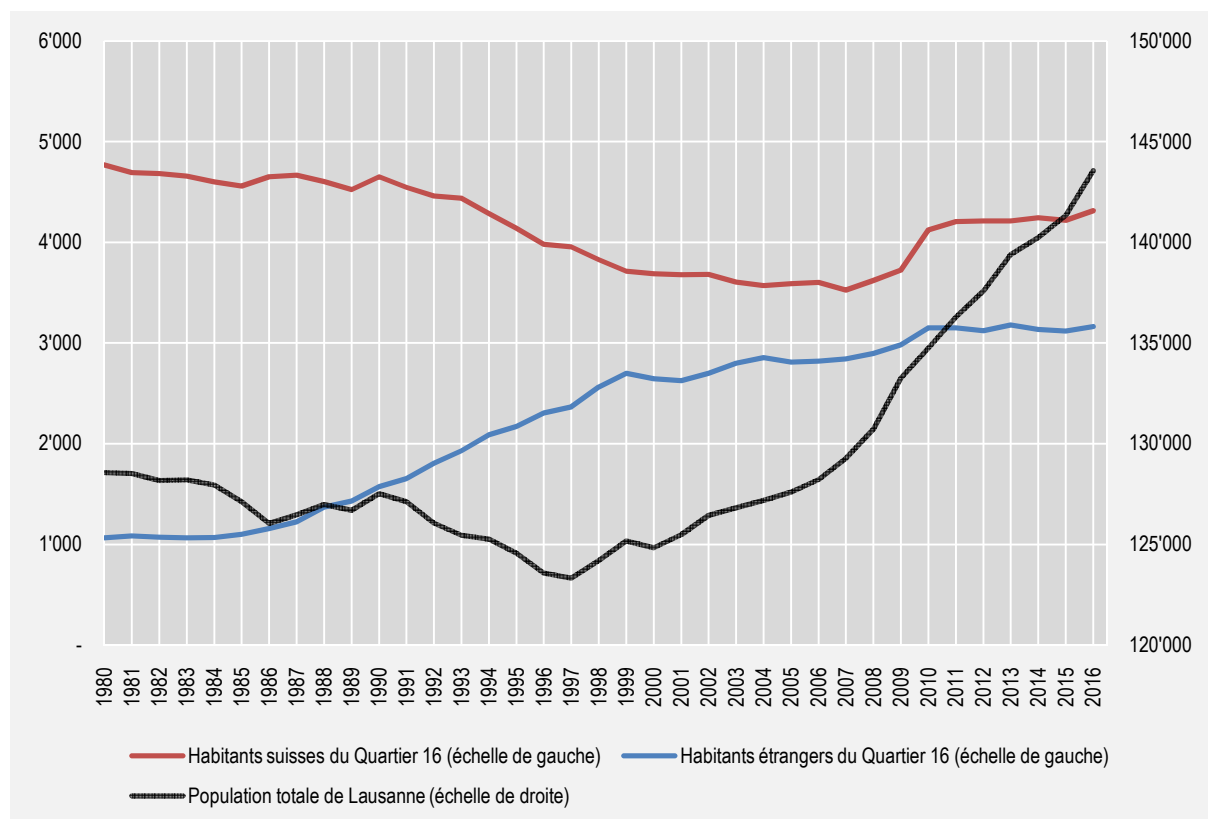

Etat civil 2016	Quartier 16 - Etrangers		Quartier 16 - Suisses		Lausanne	
Célibataires	1'386	43.8%	2'137	49.5%	76'936	53.6%
Mariés	1'315	41.6%	1'239	28.7%	43'519	30.3%
En partenariat	5	0.2%	15	0.3%	421	0.3%
Divorcés, séparés	382	12.1%	657	15.2%	16'899	11.8%
Veufs	75	2.4%	265	6.1%	5'786	4.0%
Total	3'163	100.0%	4'313	100.0%	143'561	100.0%

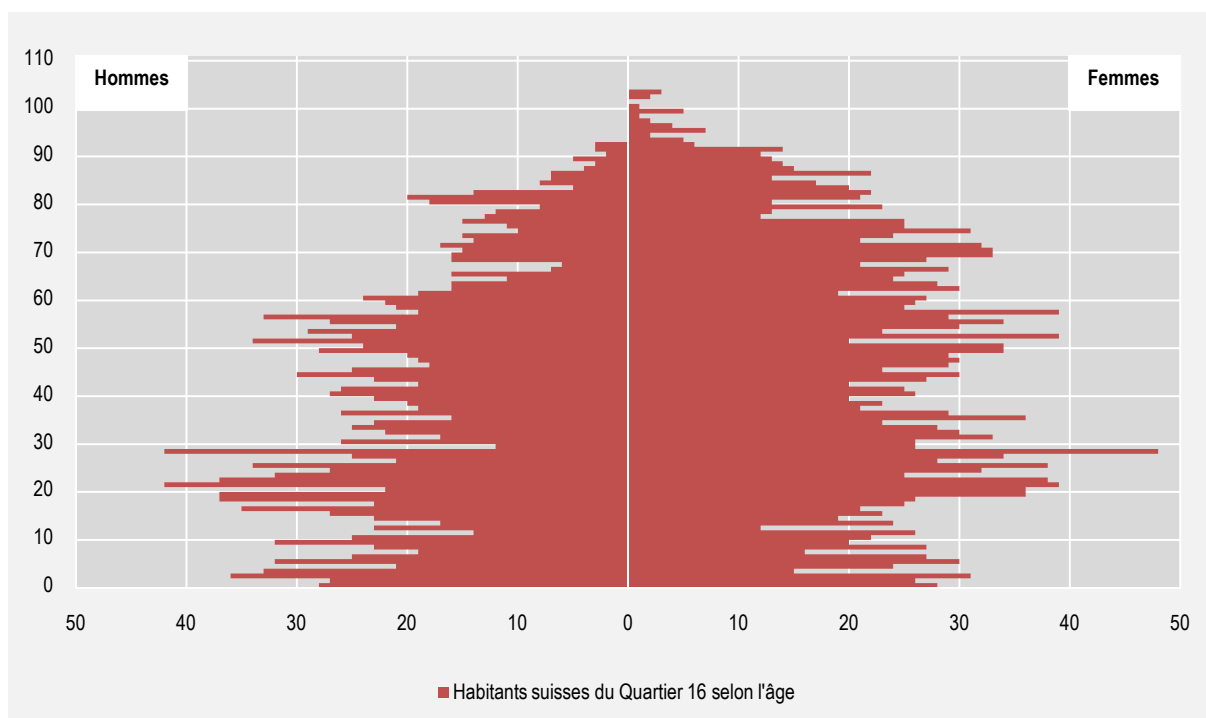
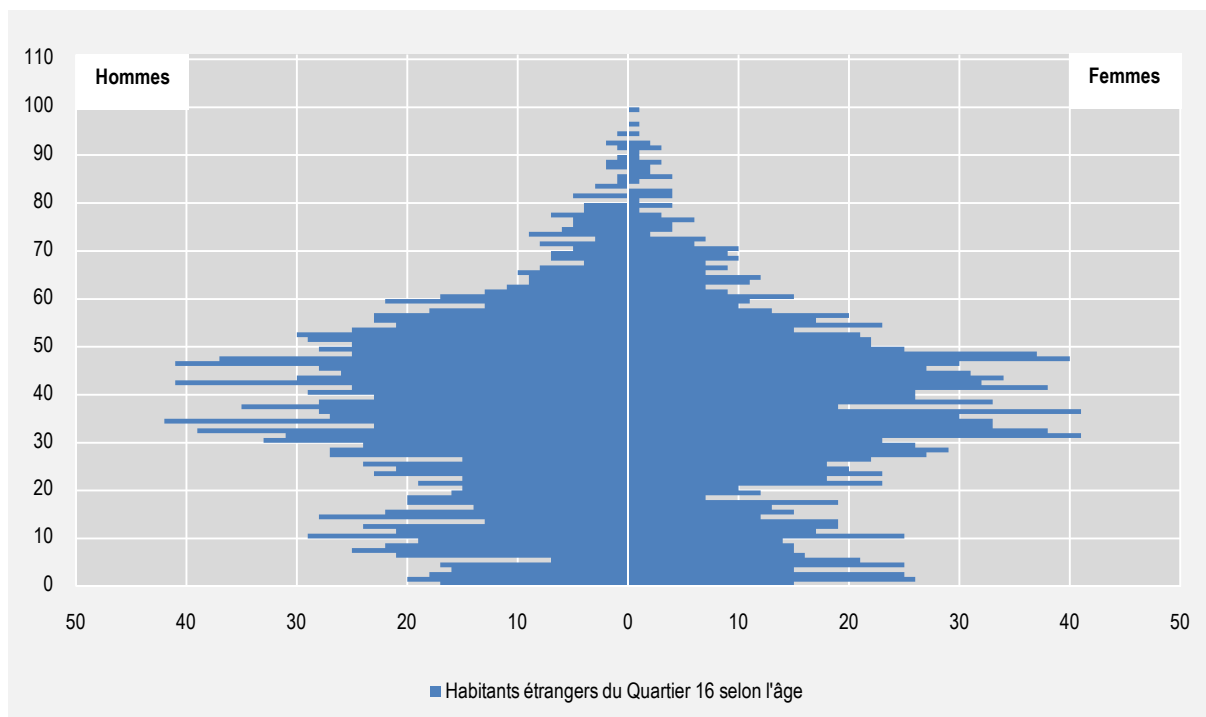

Groupes de pays 2016	Quartier 16		Lausanne	
A Europe du Sud-Ouest	1'378	43.6%	21'680	35.2%
B France	224	7.1%	11'440	18.6%
C Europe du Sud-Est	635	20.1%	6'738	10.9%
D Afrique subsaharienne	277	8.8%	4'107	6.7%
E Europe du Nord	78	2.5%	4'009	6.5%
F Amérique latine	154	4.9%	3'178	5.2%
G Afrique du Nord et Moyen-Orient	132	4.2%	3'230	5.2%
H Europe de l'Est et Asie centrale	92	2.9%	2'591	4.2%
I Sous-continent indien	110	3.5%	1'451	2.4%
J Asie de l'Est et Sud-Est	60	1.9%	1'751	2.8%
K Amérique du Nord et Océanie	17	0.5%	1'319	2.1%
Total (y c. apatrides et inconnus)	3'163	100.0%	61'581	100.0%

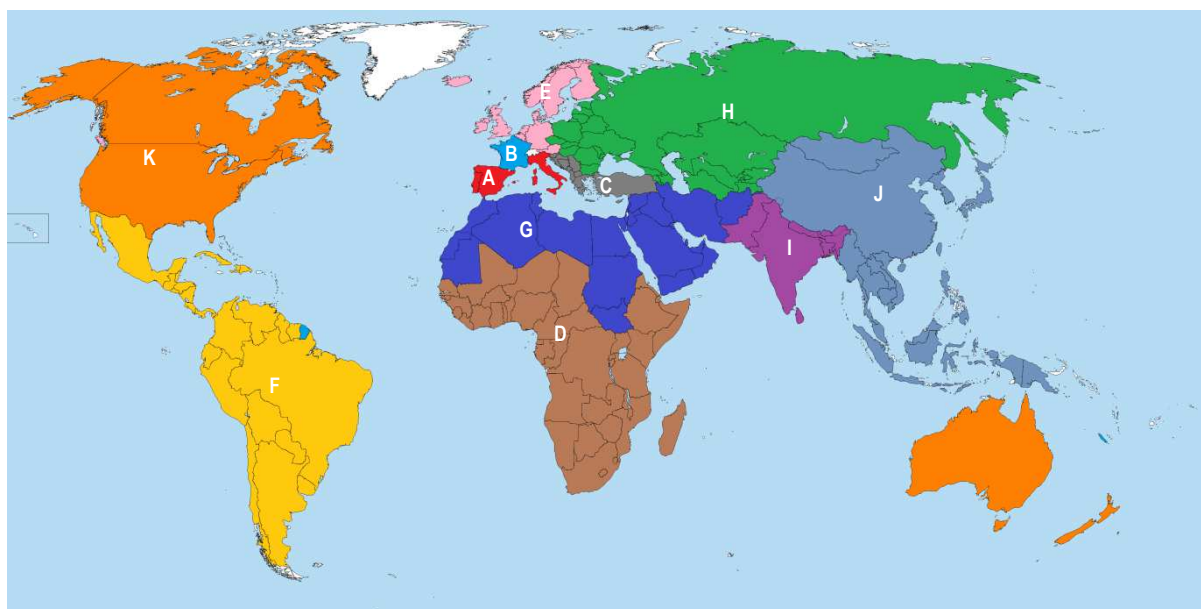
Habitants du Quartier 16 par groupes de pays 2016

Sexe	A		B		C		D		E		F		Etrangers		Suisses	
Homme	719	52%	130	58%	334	53%	139	50%	43	55%	56	36%	1'617	51%	1'914	44%
Femme	659	48%	94	42%	301	47%	138	50%	35	45%	98	64%	1'546	49%	2'399	56%

Âges	A		B		C		D		E		F		Etrangers		Suisses	
< 20 ans	285	21%	43	19%	175	28%	91	33%	15	19%	29	19%	734	23%	1'015	24%
20 à 39 ans	405	29%	95	42%	199	31%	108	39%	24	31%	60	39%	1'052	33%	1'124	26%
40 à 64 ans	562	41%	56	25%	230	36%	78	28%	25	32%	59	38%	1'146	36%	1'276	30%
65 ans et +	126	9%	30	13%	31	5%	0	0%	14	18%	6	4%	231	7%	898	21%

Total	1'378	100%	224	100%	635	100%	277	100%	78	100%	154	100%	3'163	100%	4'313	100%
--------------	--------------	-------------	------------	-------------	------------	-------------	------------	-------------	-----------	-------------	------------	-------------	--------------	-------------	--------------	-------------

Habitants du Quartier 16 par groupes de pays 2016

Lieu de naissance	A		B		C		D		E		F		Etrangers		Suisses	
En Suisse	388	28%	41	18%	172	27%	75	27%	16	21%	21	14%	769	24%	3'336	77%
A l'étranger	990	72%	183	82%	463	73%	202	73%	62	79%	133	86%	2'394	76%	977	23%

Durée de résidence	A		B		C		D		E		F		Etrangers		Suisses	
< 1 an	110	8%	34	15%	33	5%	26	9%	9	12%	13	8%	282	9%	234	5%
1 à 4 ans	292	21%	80	36%	109	17%	65	23%	22	28%	39	25%	737	23%	597	14%
5 à 9 ans	259	19%	39	17%	107	17%	82	30%	11	14%	39	25%	644	20%	659	15%
10 ans et +	717	52%	71	32%	386	61%	104	38%	36	46%	63	41%	1'500	47%	2'823	65%

Permis de résidence	A		B		C		D		E		F		Etrangers		Suisses	
Permis C	1'059	77%	139	62%	479	75%	129	47%	51	65%	73	47%	2'128	67%	-	-
Permis B	290	21%	73	33%	132	21%	114	41%	24	31%	76	49%	878	28%	-	-
Auto. de courte durée	11	1%	4	2%	0	0%	0	0%	0	0%	1	1%	29	1%	-	-
Requérant, en attente	18	1%	8	4%	24	4%	34	12%	3	4%	4	3%	128	4%	-	-
Total	1'897	100%	1'555	100%	311	100%	272	100%	504	100%	344	100%	5'831	100%	6'939	100%

Indice de diversité des nationalités. L'indice est calculé à l'aide de la formule de Shannon, $H' = -\sum_{i=1}^S p_i \ln p_i$, où S est le nombre de nationalités et p_i la fréquence relative de la $i^{\text{ème}}$ nationalité. Plus l'indice est élevé, plus la diversité des nationalités recensées est forte.

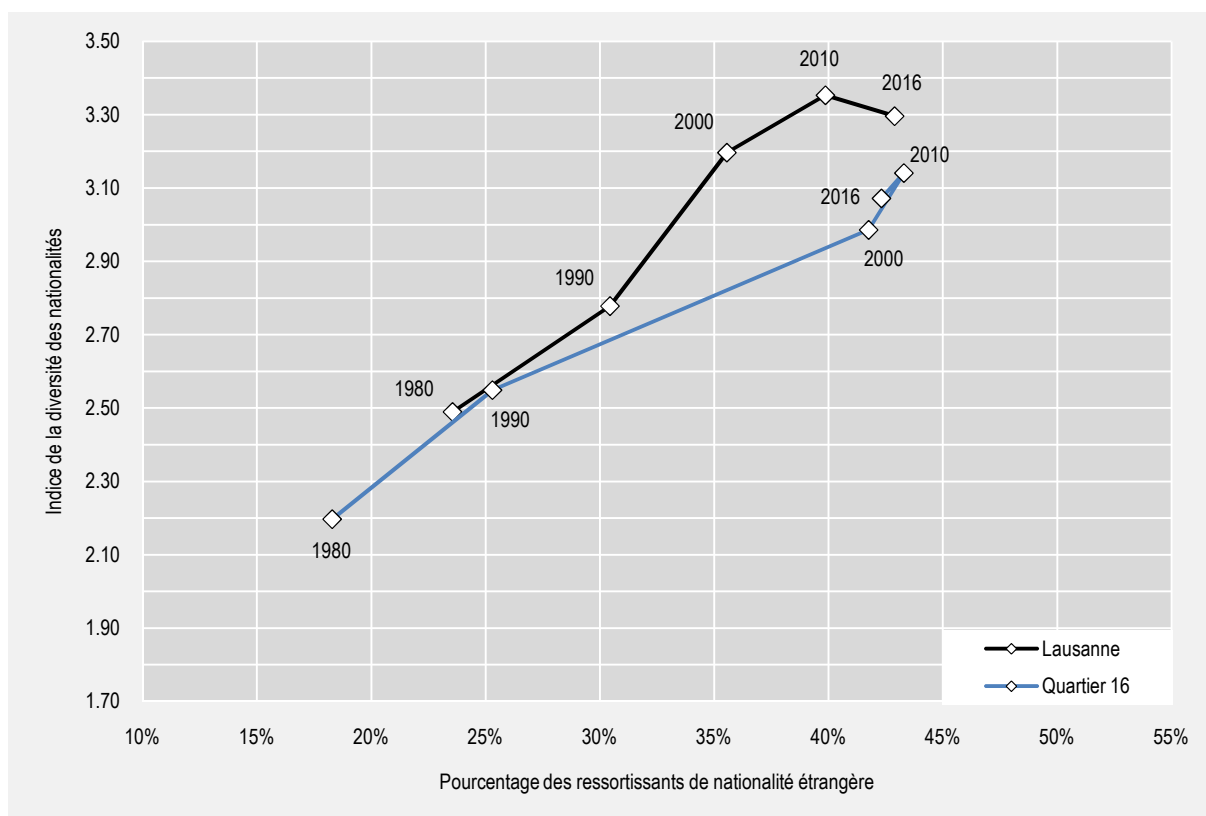

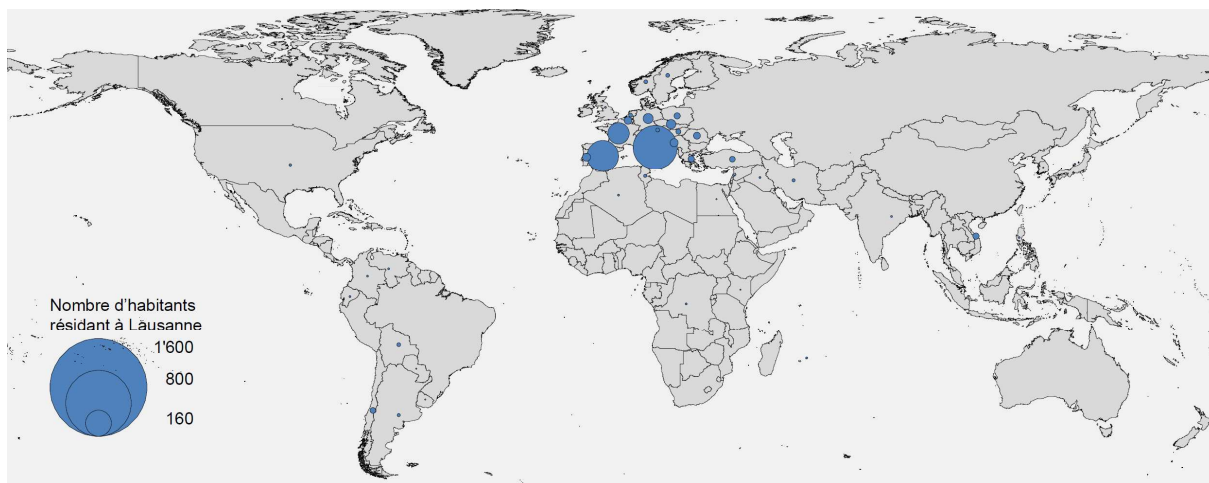

Nationalités recensées au sein du Quartier 16, 1980

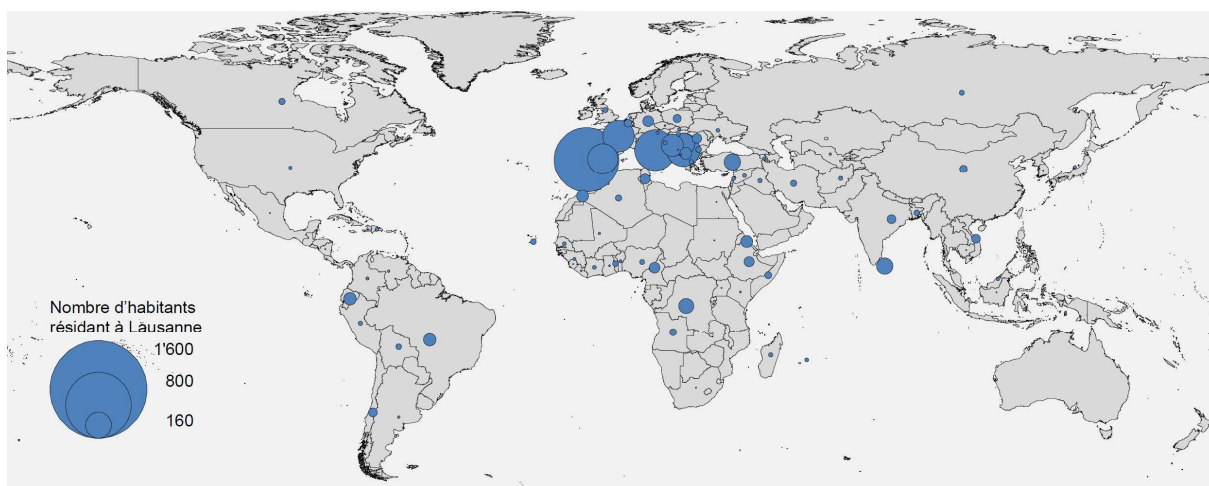

Nationalités recensées au sein du Quartier 16, 2016

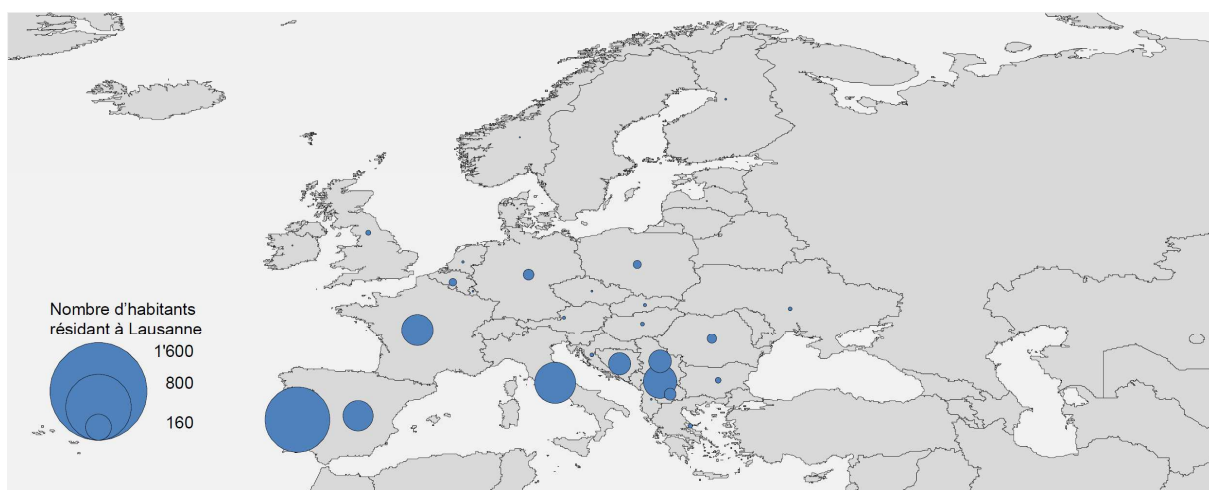

Nationalités recensées au sein du Quartier 16, zoom Europe, 2016

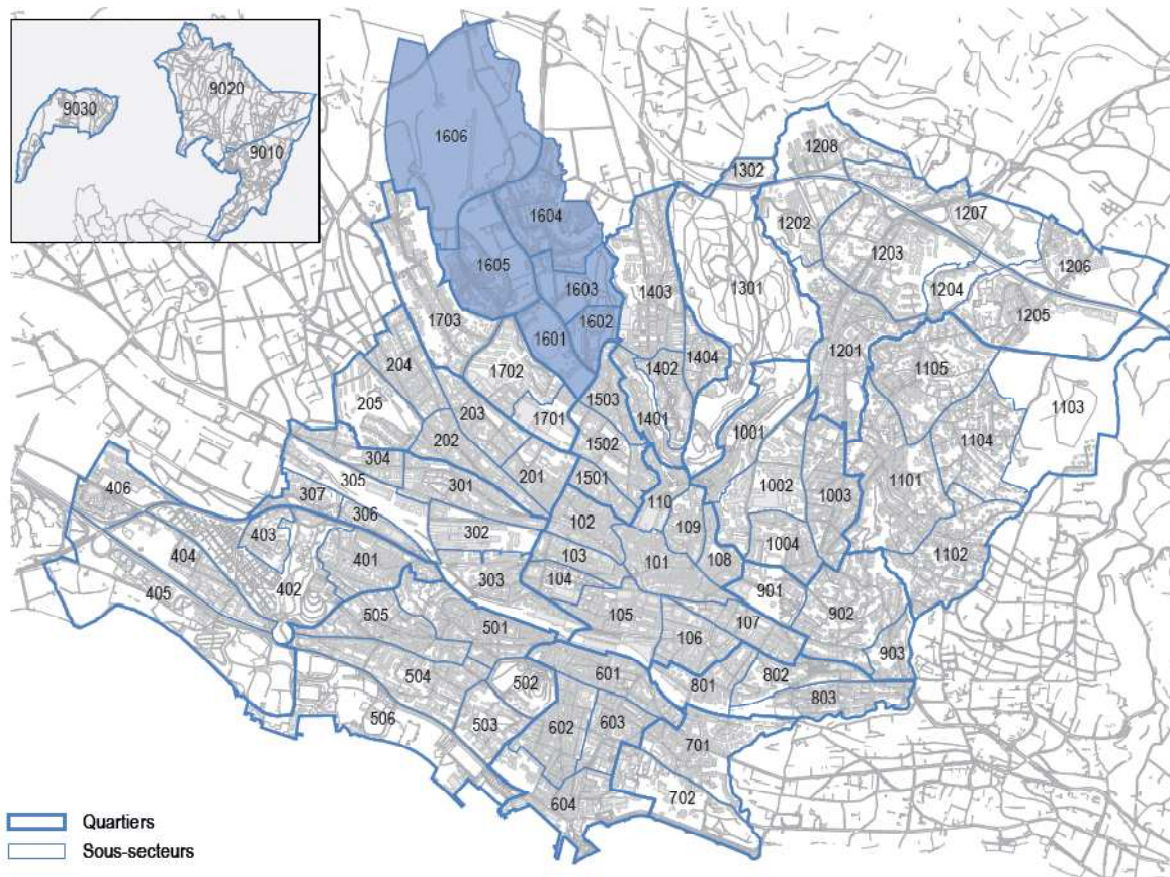

- | | | | |
|--|--|---|---|
| 1 - Centre
101 - Rue Centrale
102 - Chauderon
103 - Flon
104 - Montbenon
105 - Gare/Petit-Chêne
106 - Georgette
107 - Avant-Poste
108 - Marteray
109 - Cité
110 - Riponne/Tunnel | 4 - Montoie/Bourdonnette
401 - Montoie
402 - Vallée de la Jeunesse
403 - Pyramides
404 - Prés-de-Vidy
405 - Bourget
406 - Bourdonnette | 9 - Mousquines/Bellevue
901 - Mon-Repos
902 - Av. Secrétan
903 - Ch. de la Vuachère | 14 - Borde/Bellevaux
1401 - Borde
1402 - Rouvraie
1403 - Bellevaux
1404 - Rte du Signal |
| 2 - Maupas/Valency
201 - Maupas
202 - Av. d'Echallens
203 - Montétan
204 - Chablière
205 - Valency | 5 - Montriond/Cour
501 - Marc-Dufour
502 - Milan
503 - Les Cèdres
504 - Cour
505 - Mont-d'Or
506 - Bellerive | 10 - Vallon/Béthusy
1001 - Le Vallon
1002 - Hôpitaux
1003 - Victor-Ruffly
1004 - Béthusy | 15 - Vinet/Pontaise
1501 - Pré-du-Marché
1502 - Valentin
1503 - Pontaise |
| 3 - Sébeillon/Malley
301 - Rue de Morges
302 - Rue de Sébeillon
303 - Tivoli
304 - Prélaz
305 - Gare de Sébeillon
306 - Av. de Provence
307 - Malley | 6 - Sous-Gare/Ouchy
601 - Grancy
602 - Harpe
603 - Av. d'Ouchy
604 - Ouchy | 11 - Chailly/Rovéréaz
1101 - Chailly
1102 - Plaisance
1103 - Bois de Rovéréaz
1104 - Craivavers
1105 - Devin | 16 - Bossons/Blécherette
1601 - Stade
1602 - Ancien-Stand
1603 - Bois-Mermet
1604 - Bois-Gentil
1605 - Bossons
1606 - Blécherette |
| | 7 - Montchoisi
701 - Montchoisi
702 - Ellysée | 12 - Sallaz/Vennes/Séchaud
1201 - La Sallaz
1202 - Vennes
1203 - Rte de Berne
1204 - Valmont
1205 - Grangette
1206 - Praz-Séchaud
1207 - Ch. des Roches
1208 - Grand-Vennes | 17 - Beaulieu/Grey/Boisy
1701 - Beaulieu
1702 - Bergières
1703 - Pierrefleur |
| | 8 - Florimont/Chissiez
801 - Florimont
802 - Av. Rambert
803 - Chissiez | 13 - Sauvabelin
1301 - Sauvabelin
1302 - Pré-Fleuri | 90 - Zones foraines
9010 - Les Râpes
9020 - Montheron
9030 - Vernand |

Situation du Quartier 16 – Bossons / Blécherette au sein de la ville de Lausanne