Newsletter Contrat de quartier d'Entre-Bois #5

Quoi de neuf par ici? Ces 6 derniers mois, la commission de quartier s'est affairée pour réaliser, mettre en place et développer les projets de la feuille de route. Avec succès! voici un aperçu de ce qui a été fait et ce qui arrive.

Il est toujours temps de nous rejoindre!

Vous habitez à Entre-Bois? Vous avez envie de rejoindre la commission ou de participer à un projet qui vous tient à cœur ? Bienvenue ! Si vous hésitez, venez à la rencontre du Contrat de quartier samedi 18 juin dès 16h au collège d'Entre-Bois. Vous pourrez découvrir les personnes et les projets en partageant le verre de l'amitié.

Dans le rétroviseur

L'événement autour de la gestion des déchets "**Poubelle la vie!**" s'est tenu du 4 au 18 mai, avec une chasse aux devinettes dans tout le quartier, des animations théâtrales assurées par l'AVLI et des jeux pédagogiques proposés par la COSEDEC. Les retours étaient positifs et c'était une belle réussite pour la commission de quartier qui a mené ce projet.

Les **ateliers de mosaïque** pour décorer les jardins de poche situés au bas des Maisons familiales viennent de se terminer et ont rencontré un joli succès. Nous nous réjouissons de les découvrir!

Droit devant

Suite à la pétition faite par les jeunes du quartier et grâce au soutien du Centre socioculturel de Bellevaux, la direction des finances et de la mobilité a décidé de rénover au plus vite le **toit des T-L**.

Avant d'installer de nouvelles structures de sports et de loisirs, l'étanchéité du toit doit être entièrement refaite. Les contraintes liées au lieu sont actuellement à l'étude pour savoir ce qui pourrait être installé une fois la rénovation du toit faite. Une consultation publique est aussi en développement avec une réalisation à l'horizon 2023-2024. Nous serons à disposition le 18 juin lors des rencontres du Contrat de quartier pour en parler.

La parole aux enfants

Le Contrat de quartier s'allie au Conseil des enfants pour que ceux-ci puissent exprimer leurs avis sur les projets du Contrat de quartier. Une première rencontre aura lieu le mercredi 15 juin à 14h ou 16h au parc d'Entre-bois. Vous pourrez suivre les prochaines rencontres en suivant ce lien.

Concerts

Rendez-vous le 21 août à 16h à la piscine de Bellevaux (piscine des écureuils) pour le concert d'une pièce inédite écrite sur le quartier de d'Entre-Bois par Ariane Morin.

Et tout le mois de juin, n'oubliez surtout pas de jeter un œil au programme de **Bellevaux in Love**! Organisé par le Centre socioculturel de Bellevaux, vous trouverez concerts, projections, animations, repas pour tous les âges et envies.

Et enfin...

Nous vous souhaitons un **bel été**, que celui-ci soit amusant et délassant!

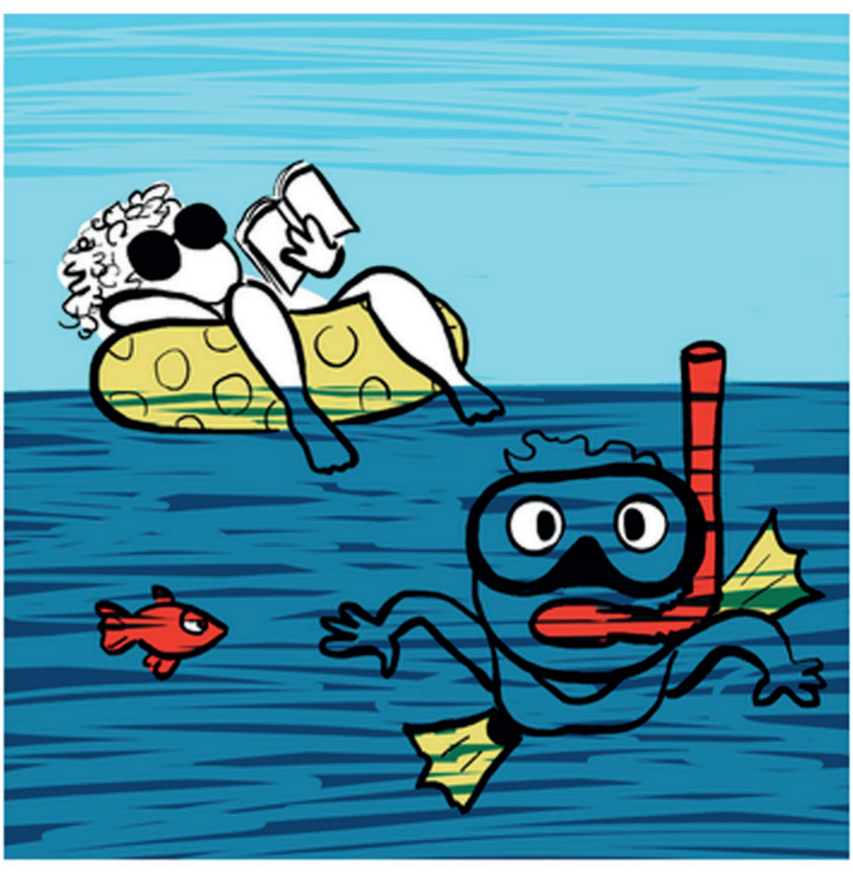

Contrats de quartier

contratdequartier@lausanne.ch
Tél. 021 315 74 52

Copyright © Ville de Lausanne, tous droits réservés.
Se désinscrire de la newsletter